



MANUAL DE PROCEDIMIENTOS PARA LAS DISPERSIONES, DEVOLUCIONES Y CONCILIACIONES MENSUALES EN MATERIA DE SUBSIDIOS DE LA COMISIÓN NACIONAL DE VIVIENDA.



JULIO 2022



Ricardo Flores Magón
2022 Año de Magón
PRECURSOR DE LA REVOLUCIÓN MEXICANA

[Handwritten signature]



Contenido

CONSIDERACIONES

I.1. Objetivo(s)	4
I.2. Marco Jurídico	4
I.3. Referencias	5
I.4. Alcance	5
I.5. Glosario y Acrónimos	5
I.6. Lineamientos de las Funciones y Atribuciones de los participantes en los procesos contenidos en este Manual	13
I.7. Asignación de Recursos	17

PROCESO DE DISPERSIONES, DEVOLUCIONES Y CONCILIACIONES MENSUALES EN MATERIA DE SUBSIDIOS

II.1. Proceso Bancarizado	18
II.1.1. Dispersión de Recursos a través de Orden de Pago (OP)	18
II.1.2. Dispersión de Recursos a través de Pago a Beneficiarios (PB)	21
II.1.3. Ministración de Recursos a través del Proceso de Pago a Proveedores (PP) definido por Banco Dispensor	23
II.2. Proceso No Bancarizado	29
II.2.1. Ministración Directa de Recursos a través del Proceso de Pago a Proveedores (PP) definido por Banco Dispensor	29
II.2.2. Ministración Directa de Recursos a Entidades Ejecutoras	35
II.2.3. Dispersión de Recursos vía Giro Telegráfico	41
II.3. Proceso de Cancelación de Órdenes de Pago y Recuperación de recursos	48
II.3.1. Cancelación de Órdenes Pago (COP)	48
II.3.2. Recuperación de Recursos a través del Proceso de Pago a Proveedores (PP) definido por Banco Dispensor (RPP)	50
II.4. Dispersión TESOFE	52
II.4.1. Generación de medios de pago y Dispersión de recursos TESOFE Vía Banco Dispensor	52
II.4.2 Rechazo TESOFE	53
II.5. Proceso de Conciliaciones	54
II.5.1. Proceso de Conciliaciones	54





II.5.2. Devolución de Recursos	57
II.5.3. Proceso de Cargas Financieras	60
DIAGRAMA DE FLUJO	65
DISPOSICIONES FINALES	104
BITÁCORA DE ACTUALIZACIONES	105
ANEXO 1: Matrices	106
PVS Esquema Subsidio 100% AT	106
PVS Esquema Subsidio 100% OEO	141
PNR AT	169
PNR OEO	180
PEV	191
ANEXO 2: Plan de Contingencia Bancario	192
ANEXO 3. Horarios de Servicios	194
ANEXO 4: Servicios de Banca Especializada	195



[Handwritten signature and initials in blue ink]



CONSIDERACIONES

I.1. Objetivo(s)

El presente documento tiene por objeto garantizar y mantener un control eficiente de las dispersiones de los recursos fiscales autorizados y asignado por la Secretaría de Hacienda y Crédito Público (SHCP) para la atención de subsidios, con base en la legislación, Reglas de Operación y disposiciones aplicables de los Programas, Proyectos Institucionales y/o Extraordinarios que opere la Comisión Nacional de Vivienda (Conavi).

En este sentido, también es objeto del presente Manual el orientar y normar el proceso de dispersión de recursos, delineando las actividades y responsabilidades de cada una de las áreas involucradas en dicho procedimiento, armonizando, integrando y homologando los distintos escenarios operativos y bancarios en la contabilidad institucional, con el fin de generar canales de comunicación claros, eficientes y eficaces.

Por último, se norma la realización de conciliaciones mensuales entre las áreas involucradas dentro del proceso, a través de la verificación y validación de la coincidencia de los movimientos bancarios respecto a los estados de cuenta bancarios, los servicios de banca especializada con el (los) banco(s) dispersor(es), los controles administrativos, así como los controles determinados por las distintas áreas operativas, contables y administrativas con injerencia dentro del proceso, con la finalidad de contar con información oportuna y confiable para la adecuada toma de decisiones respecto a las solicitudes de pago, los ingresos y egresos reflejados en los saldos bancarios, así como por la devolución de recursos de subsidio y, si es el caso, pago de cargas financieras.

I.2. Marco Jurídico

- I. Constitución Política de los Estados Unidos Mexicanos.
- II. Ley General de Responsabilidades Administrativas.
- III. Ley de Vivienda.
- IV. Ley Federal de las Entidades Paraestatales.
- V. Ley Federal de Presupuesto y Responsabilidad Hacendaria.
- VI. Ley de Ingresos de la Federación.
- VII. Ley de Tesorería de la Federación.
- VIII. Ley Federal de Transparencia y Acceso a la Información Pública.
- IX. Ley General de Contabilidad Gubernamental.
- X. Reglamento de la Ley Federal de Presupuesto y Responsabilidad Hacendaria.
- XI. Reglamento de la Ley Federal de Transparencia y Acceso a la Información Pública Gubernamental.
- XII. Reglamento de la Ley de Tesorería de la Federación.
- XIII. Código Fiscal de la Federación.
- XIV. Plan Nacional de Desarrollo.
- XV. Programa Sectorial de Desarrollo Agrario, Territorial y Urbano.
- XVI. Programa Nacional de Vivienda.
- XVII. Estatuto Orgánico de la Comisión Nacional de Vivienda.
- XVIII. Reglas de Operación del Programa de Vivienda Social.
- XIX. Reglas de Operación del Programa Nacional de Reconstrucción.
- XX. Manual de Organización de la Comisión Nacional de Vivienda.
- XXI. Manual de Operación del Programa de Vivienda Social.
- XXII. Manual de Operación del Programa Nacional de Reconstrucción.
- XXIII. Manual de Procedimientos para la Operación del Programa de Vivienda Social en el Esquema de Cofinanciamiento.





I.3. Referencias

- Guía para la elaboración o actualización de Documentos Normativos de la Comisión Nacional de Vivienda, vigente.

I.4. Alcance

El presente instrumento aplica para el intercambio de archivos, recepción y procesamiento de Órdenes de Pago, Cancelación de Órdenes de Pago, Recuperación de recursos, Pagos Masivos y Reportes operativos entre el (los) banco (s) dispersor (es) y la Comisión, así como para la operación, administración y control de órdenes de pago, las transferencias diarias, las dispersiones a programas y proyectos institucionales y/o extraordinarios, los rechazos, las devoluciones o la recuperación de recursos, la determinación de cargas financieras, la realización de conciliaciones entre las diferentes áreas administrativas, operativas y contables involucradas en el proceso del ejercicio de los recursos asignados a los programas que opere la Comisión Nacional de Vivienda respecto al otorgamiento de subsidios.

I.5. Glosario y Acrónimos

Para los efectos de este Manual de Procedimientos, se entenderá y utilizará cada uno de los siguientes términos, en singular o plural, según corresponda, con inicial mayúscula o con mayúsculas, como indica su definición.

Acta de término: Documento por medio del cual se dan por concluidos los trabajos de obra a entera satisfacción de la persona beneficiaria.

Acuse (ACK): Archivo emitido por el banco dispersor cuando recibe un archivo de las distintas formas de dispersión, contiene la información general de la transferencia con la validación de estructura, formatos, montos, número de operaciones y permisos.

Anexos: Documentos adjuntos en los cuales se indican precisiones a los procesos previstos y forman parte integral de las Reglas de Operación aplicables a los distintos programas vigentes de la Conavi.

Áreas responsables: Áreas administrativas de la Conavi, responsables de la correcta operación y aplicación de los recursos de subsidio de los programas que opera la Comisión, conforme a sus funciones previstas en el marco de sus atribuciones establecidas en el Manual de Organización de la Institución.

Asistencia técnica: Asesoría calificada proporcionada a la población beneficiaria por prestadores de servicios registrados ante la Conavi; comprende aspectos técnicos en diseño y construcción, financieros, organizativos, legales y de gestión, adecuados a las características y necesidades de las familias beneficiarias de los programas y atendiendo las condiciones de habitabilidad y seguridad estructural, con el objeto de asegurar una vivienda adecuada a través del diseño participativo. En el caso de cofinanciamiento, la asistencia técnica será otorgada por los Organismos Ejecutores de Obra dados de alta en el padrón de prestadores de servicios de la Comisión. La asistencia es parcial, cuando sólo atiende alguno(s) aspecto(s) mencionados e integral cuando los atiende todos.

Archivo de Hallazgos: Base de Datos de los beneficiarios del Programa resultado de las solicitudes de subsidios enviadas a pago por las entidades ejecutoras y cuya dispersión se solicita para el día hábil bancario siguiente. Dicha base de datos contiene la validación de reglas de operación del programa que se realiza a través de sistema de subsidios que se tiene para tal propósito.





Archivo de Ingresos: Base de Datos que contiene las entradas o abonos que arrojan los Estados de Cuentas Bancarios de las cuentas a nombre de la Conavi, autorizadas para el manejo de los recursos de los Programas de Subsidios.

Archivo de Respuesta (RT): Archivo que contiene el registro de la información según la forma de dispersión o servicio (OP, PB, PP, RE y COP) se encontrará el mismo contenido que el archivo de entrada con instrucción, dos campos por registro en el cuerpo del archivo, especificando la respuesta del proceso.

Archivo de Solicitud de Pago Banco Dispensor (TXT): Base de datos o archivo de entrada que contiene la información de los beneficiarios con un registro de solicitud de pago para la dispersión del subsidio y que incluye: nombre del beneficiario, cuenta concentradora, CURP y folio Conavi mismo que se deposita en la carpeta inbox dependiendo del servicio o forma de dispersión (OP, PB, PP, RE y COD) para enviarse al Banco Dispensor según las Reglas de Operación de los Programas vigentes.

Archivo de Solicitud de Pago SHF (txt): Base de Datos que se extrae del Sistema SAP GRP, mediante la "Transacción ZLM_0021 - Reporte de Dispersión de Finanzas", que contiene el registro de solicitudes de subsidio Federal que las entidades ejecutoras solicitaron para pago y que cumplieron con lo establecido en las Reglas de Operación del Programa vigentes, a los cuales se deberán dispersar los recursos Federales y que incluye; número de folio o contrato, nombre del beneficiario, R.F.C., CURP, modalidad, monto del subsidio, entidad ejecutora responsable y CLABE interbancaria a la que serán dispersados los recursos. Este archivo será considerado como la Autorización de la transferencia de los recursos para la dispersión a las entidades ejecutoras por parte de la Subdirección General de Subsidios y Desarrollo Institucional o de quien esta designe.

Archivo de Validación SHF: Base de Datos que contiene la compulsas realizadas entre los registros del "Archivo de Solicitud de Pago" y el "Archivo de Solicitud de Pago del Sistema SAP GRP", verificando y validando que los siguientes datos sean coincidentes; Folio y/o Contrato, CURP, Monto, Entidad y CLABE Interbancaria.

Banco Dispensor: Entidad financiera o institución del sistema financiero mexicano que defina la Conavi en la cual se apoya para realizar la apertura de cuentas bancarias a efecto de la dispersión de los subsidios a las personas beneficiarias, entidades ejecutoras, proveedores, prestadores de servicios, entre otros.

Base de Datos: Conjunto de datos perteneciente a un mismo concepto y almacenados para su posterior uso.

Base de Datos con el Padrón de Beneficiarios de la Conavi: Base de Datos de subsidios ejercidos que cumplieron con las Reglas de Operación del Programa, que incluye entre otros: CURP, nombre del beneficiario, modalidad y monto del subsidio.

Base de Datos Devoluciones: Base de Datos que contiene el registro de los subsidios devueltos por parte de los Beneficiarios, Prestadores de Servicios con la siguiente información: Ejercicio Fiscal, nombre del beneficiario, CURP, folio del subsidio, nombre y RFC del Prestador de Servicios, Modalidad, Motivo de la devolución, Fecha de Operación, Fecha de Vencimiento, Fecha de Depósito, Días de Desfase y el Importe del Subsidio.

Cancelación de Orden de Pago (COP): Es el archivo que contiene las instrucciones para la cancelación de una Orden de pago con estatus activa para la recuperación de los recursos a la cuenta concentradora del Programa.





Cargas financieras (CF): Obligaciones de pago generadas en cualquier modalidad en que sea otorgado un subsidio para vivienda y que el mismo no sea aplicado de conformidad con lo que indiquen las Reglas de Operación, las cuales serán determinadas de conformidad a lo establecido en la Ley Federal de Presupuesto y Responsabilidad Hacendaria y su Reglamento y por la Comisión para la recuperación de los recursos a la Tesorería de la Federación (TESOFE), en términos de las disposiciones que emita la propia Tesorería para tal efecto.

Carpeta Inbox: Buzón de entrada en el cuál la institución dispensora deposita los archivos de respuesta dependiendo del servicio que corresponda (orden de pago, pagos a proveedor, pagos a beneficiario, cancelación de orden de pago, retención extemporánea, reportes para administración y comprobantes de pago).

Carpetas Outbox: Buzón de salida (carpeta por servicio) en el cual la Conavi coloca los archivos encriptados de solicitud de pago .txt en la carpeta que le corresponda para ser procesado (orden de pago, pagos a proveedor, pagos a beneficiario, cancelación de orden de pago, retención extemporánea y comprobantes de pago).

Carta Compromiso: Documento mediante el cual la persona beneficiaria manifiesta su voluntad de integrarse al Programa de Vivienda Social, cumplir con los requisitos para el otorgamiento del subsidio, en esquema de subsidio 100%, la Comisión asigna al prestador de servicios que le brindará asesoría técnica y autoriza el pago de sus servicios a cuenta del subsidio otorgado.

Cédula de Información Socioeconómica (CIS): Formato en el que se recopilan los datos socioeconómicos de la persona solicitante del financiamiento y/o subsidio y, las características de la vivienda que ocupa.

CLABE Interbancaria: Número único e irrepetible asignado a cada cuenta bancaria de los beneficiarios por parte del Banco Dispensor para dar mayor certeza y seguridad a las transferencias de un banco a otro y que las órdenes de pago se apliquen exclusivamente a la cuenta señalada por el usuario, ya sea como origen o destino.

Cofinanciamiento: Esquema de apoyo a la persona beneficiaria, otorgado por dos o más fuentes de financiamiento que le permitan acceder a una vivienda adecuada.

Compulsa: Cotejo de información y/o examen de dos o más documentos comparándolos entre sí.

Comité de Financiamiento: Instancia colegiada que tiene como función analizar y autorizar la asignación de subsidios a posibles beneficiarios, de las modalidades y líneas de apoyo o, en su defecto, las bolsas presupuestales, establecidos en los instrumentos normativos aplicables a los Programas que opere la Conavi, con base en la propuesta y validación de las Unidades Administrativas responsables, condicionado al cumplimiento de la normatividad aplicable y a la suficiencia presupuestal.

Comité de Evaluación Técnica: Instancia colegiada que tiene por objetivo conocer, analizar, evaluar y autorizar el registro de los prestadores de servicio, según sea su perfil, así mismo verificar los resultados de las evaluaciones de desempeño de los prestadores de servicio, en las modalidades de la aplicación del subsidio y líneas de apoyo de los Programas operados por la Comisión.

Comprobante de pago: Archivo en el cual se confirman las órdenes de pago que fueron pagadas.

Conciliación: Es un proceso que permite verificar mediante una compulsión, los registros de los controles del Área Administrativa, los Estados Bancarios, los servicios de la Banca Especializada del Banco Dispensor y la Base de Datos de la Dirección de Formalización y Gestión de Subsidio, así como





los registros contables del Sistema GRP SAP o cualquier otro control que se establezca o adicione con el propósito de fortalecer la transparencia de los recursos ejercidos de los Programas de Subsidios.

Contrato de prestación de servicios: Instrumento contractual que regula las relaciones en la prestación de servicios profesionales entre la persona beneficiaria del subsidio, por sí o por conducto de mandatario nombrado o por designar y el prestador de servicios. Lo anterior solo aplica para el esquema de subsidio al 100%. El modelo de contratos puede consultarse en la página electrónica de la Conavi sobre cada uno de los programas y reglas de operación vigentes.

Control Diario: Registro que realiza de forma diaria la Unidad Administrativa dependiente de la Dirección de Programación y Presupuesto, responsable del control y seguimiento de las transferencias bancarias realizadas, de acuerdo a las Órdenes de Pago, Pagos Directo y Dispersiones vía Tesofe a cargo de las Áreas Responsables, así como de los depósitos por recuperación de recursos, realizados por los Beneficiarios y/o Prestadores de Servicio a las cuentas bancarias de los Programas a cargo de la Conavi, determinadas para el control y manejo de los recursos.

Convenio de Coordinación o de Colaboración: Acuerdo de voluntades entre la Conavi y las entidades gubernamentales federales, estatales, municipales y personas físicas o morales de la sociedad civil que tiene por objeto establecer los compromisos y procedimientos para la aplicación de recursos en materia habitacional. El modelo de convenio puede consultarse en la página electrónica de la Conavi sobre cada uno de los programas y reglas de operación vigentes.

Convenio de Adhesión: Acuerdo de voluntades entre la Conavi con cada uno de los siguientes actores: la persona beneficiaria, los profesionales que brindan asistencia técnica, los ejecutores de obra y/o Organismos Estatales de Vivienda, cuya finalidad es establecer los compromisos y procedimientos para el otorgamiento de subsidio federal derivado de los financiamientos en términos de las Reglas de Operación.

Corresponsalía Bancaria: Es el modelo de negocios ejecutado por un tercero, autorizado por la Comisión Nacional Bancaria y de Valores (CNBV), denominado como corresponsal bancario, que en alianza con una institución financiera, establece relaciones o vínculos de negocio con objeto de ofrecer, servicios financieros a sus clientes que antes sólo podían realizarse en sucursales bancarias.

CURP: Clave Única de Registro de Población, la cual consiste en una secuencia alfanumérica de 18 caracteres, y que se asigna de forma individual a las y los mexicanos y a las y los extranjeros que se encuentren con una condición de estancia regular en el país.

Cuenta por Liquidar Certificada (CLC): Documento presupuestario mediante el cual las dependencias realizan el pago y registro de las operaciones presupuestarias con cargo al Presupuesto de Egresos.

Devolución: Acto de reintegro de un subsidio federal ya se por renuncia voluntaria del beneficiario, falta de formalización de instrumentos jurídicos, migración, fallecimiento del beneficiario o en su caso el requerimiento del subsidio fue indebidamente solicitado, es decir, que no cumple con los requisitos establecidos en las reglas de operación, lineamientos o normativa aplicable vigente.

Depósito Banco Azteca (DAZ): Depósito bancario realizado en ventanilla o depósito electrónico por los Beneficiarios y/o Prestadores de Servicio que devuelven o reintegran los recursos de subsidio de los Programas que ejecuta la Conavi mediante la generación de referencias.



Dispersión: Otorgar a beneficiarios, prestadores de servicio, desarrolladores de vivienda, organismos de vivienda estatales y municipales los recursos destinados para la aplicación del subsidio, de acuerdo al monto aprobado por el Comité de Financiamiento, las Reglas de Operación y Programas vigentes.

Entidad Ejecutora: Es una instancia inscrita ante la Comisión, que otorga crédito a las personas beneficiarias para adquirir, construir, ampliar o mejorar una vivienda, que acompaña al subsidio federal y al ahorro previo de la posible persona beneficiaria.

Giro telegráfico: Es la transferencia, a través de las oficinas de la Red telegráfica, de una orden para el pago de cantidades de dinero, bajo las modalidades "ocurre" y "a domicilio", dentro de la República o procedente del extranjero a favor de un beneficiario.

Layout: Plantilla informática con disposición de datos conforme a criterios y reglas definidos por las necesidades de las áreas, a fin de que permitan la comunicación fluida en las plataformas y los sistemas informáticos del Banco Dispensor.

Notificación Mesa de Control SHF: Comunicado que envía Sociedad Hipotecaria Federal por vía electrónica de forma diaria, mediante la cual confirma si la CONAVI cargo o no archivo para la dispersión de recursos, señalando la fecha de dispersión, número de subsidios otorgados, el monto total de la transferencia, así como el nombre de archivo y ruta donde lo recibió.

Oficio de cancelación: Documento de solicitud de cancelación de recursos debido a los incumplimientos; cambios en la intervención habitacional; aplicación indebida de los subsidios otorgados a las personas beneficiarias; renuncia voluntaria del beneficiario; falta de formalización de instrumentos jurídicos, migración; fallecimiento del beneficiario; o que no pueda asumir titularidad el beneficiario; por irregularidades en el registro de la información, y en las bases de datos que requieran de modificación en modalidades; líneas de apoyo, alcances, montos autorizados, entre otros.

Oficio de devolución de recursos: Documento de solicitud devolución de recursos en donde se instruye la realización del depósito correspondiente en las cuentas concentradoras de los Programas que ejecuta la Conavi que emiten y envían los participantes en la dispersión del subsidio, mediante el cual notifica a las Áreas responsables, recuperación de recursos por la cancelación de subsidios.

Orden de Pago (OP): Archivo que contiene pagos a nombre de una persona física (Beneficiarios) con obligación de depósito en cuenta con cargo a las cuentas concentradoras de los Programas, este archivo contiene las instrucciones para la apertura de las cuentas bancarias y su cobro a través de la generación de una referencia de Pago basada en la CURP y dos dígitos verificadores.

Organismos Ejecutores de Obra (OEO): Personas físicas o morales registradas ante la Conavi, responsables de otorgar asistencia técnica para desarrollar, acompañar y ejecutar el proceso de diseño participativo y construcción, así como, fomentar la cohesión social durante el proceso de intervención de vivienda.

Padrón de personas beneficiarias: Relación oficial de personas físicas o morales, públicas o privadas, que reciben subsidios o apoyos por haber cumplido con los criterios de elegibilidad y con los requisitos establecidos en las disposiciones normativas aplicables a los Programas.

Padrón de Prestadores de Servicios: Base de datos integrada por la información proporcionada por sus integrantes, instrumentada por la Conavi para mantener el control, clasificación y organización del registro de los profesionales, especialistas y empresas, que cumplieron con los requisitos establecidos por la Conavi.



Pago Masivo a Beneficiarios (PB): Archivo que contiene las órdenes de transferencias a cuentas de Beneficiarios con cuentas en el Banco Dispensor.

Pago Masivo a Proveedores o a terceros con cargo a Beneficiario (PP): Es el archivo que contiene transferencias interbancarias SPEI y traspasos en el mismo banco, con cargo a cuenta de un Beneficiario con cuenta en Banco Dispensor, asimismo, pueden realizarse transferencias de la cuenta concentradora del Programa a cuentas de Beneficiarios y/o Prestadores de servicio.

Persona Beneficiaria: Persona que forma parte de la población atendida por la Comisión, que cumple con los requisitos establecidos en la Reglas de Operación.

Póliza de Diario: Documento donde se registran y anexan los comprobantes de aquellas operaciones de subsidio, por las cuales no se tenga que hacer algún movimiento bancario, es decir, dichas pólizas se elaboran cuando las operaciones de subsidio se registran en los sistemas de pago de la CONAVI, no implica algún egreso o ingreso de recursos de las cuentas bancarias de los Programas, y cada póliza cuenta con toda la documentación soporte que da origen a su elaboración.

Póliza de Egresos: Documento donde se registran y anexan los comprobantes de aquellas operaciones de subsidio, en las cuales se haya elaborado un cheque o transferencia electrónica como medio de pago, es decir, que esta póliza se elabora cuando las operaciones impliquen una salida de recursos de las cuentas bancarias de los Programas, ya sea a través de un cheque o una transferencia electrónica.

Póliza de Ingresos: Documento donde se registran y anexan los comprobantes de aquellas operaciones de subsidio por las cuales se haya elaborado un depósito en las cuentas bancarias de los Programas, es decir, este documento se elabora cuando la operación implica una entrada de recursos a las cuentas bancarias de cada Programa.

Prestador de servicios: Persona física o moral registrada ante la Comisión, que acrediten su experiencia y conocimiento en vivienda, los cuales pueden ser asistentes técnicos, organismos ejecutores de obra, supervisores, verificadores de obra, entre otros.

Propuesta de Pago: Es el registro contable de la provisión del pago en el Sistema SAP GRP, utilizando la "Transacción FT10 - Parámetros para pagos autom.", de la que se obtiene como resultado el monto total de la transferencia de recursos a SHF.

Provisión del Pago: La cantidad de recursos que se reservan para hacer frente al compromiso contraído como una obligación de pago, con el objetivo de guardar esos recursos hasta el momento en el que se realice el pago.

Rechazó: Proceso derivado de la dispersión de recursos vía el SPEI del Banco de México (Banxico) hacia las cuentas de los Prestadores de Servicio que no puede ser completado conforme a instrucción.

Reporte de Depósitos Referenciados (RDR): Es el archivo que contiene los depósitos de los recursos devueltos por los Beneficiarios y/o Prestadores de servicio, realizados por ventanilla o transferencia SPEI, que contienen una referencia vinculada al folio SAP y/o CURP para el Beneficiario y RFC para el Prestador de Servicios.

Reporte de Orden de Pago Diario (ROP): Archivo que contiene las órdenes de pago que hayan cambiado de estatus, contempla las órdenes generadas, canceladas, vencidas y cobradas. Este archivo se genera diariamente y está referenciado al cambio de estatus de una orden de pago existente en un convenio Conavi, donde se reflejan la cuenta bancaria y la cuenta CLABE de los Beneficiarios.





Reporte de Retenciones (RR): Archivo que contiene por parte del Banco el reporte diario con las retenciones de los saldos, en el cual se identificarán el origen de esas retenciones pudiendo ser: por orden de pago empresarial, por SPEI con cargo a cuenta de beneficiario devuelto, por abono en cuenta del Banco Dispensador de beneficiario con instrucción de retención y por instrucción de retención extemporánea.

Responsable del Campamento en Territorio (CT): Apoya al responsable en territorio en la planeación, organización, coordinación, control y asesoramiento de las actividades técnicas, administrativas y sustantivas, así como, en el seguimiento de diferentes programas y proyectos ejecutados por la Conavi conforme a las Reglas de Operación vigentes.

Retención Extemporánea (RE): Archivo que contiene la instrucción para volver a retener los saldos en cuentas de beneficiarios.

Systems Applications and Products in Data Processing (SAP): Sistema informático destinado a la administración de recursos humanos, materiales y financieros de la Conavi.

Solicitud de Pago SAP: Base de Datos que se extrae del Sistema SAP GRP, mediante la "Transacción ZLM_0021 - Reporte de Dispersión de Finanzas", que contiene el registro de solicitudes de subsidio Federal que las entidades ejecutoras solicitaron para pago y que cumplieron con lo establecido en las Reglas de Operación del Programa vigente y que contiene: No. Contrato, CURP, Monto (del subsidio), Modalidad, Entidad, Beneficiario, CLABE Interbancaria y Referencia.

Supervisor de obra: Persona física o moral registrada en el padrón de Prestadores de Servicios, cuya función es vigilar el cumplimiento en el proceso constructivo en todas sus etapas de ejecución de los trabajos de la intervención de vivienda, conforme a criterios técnicos y administrativos establecidos por la institución. Aplica solo en los casos cuyas intervenciones están a cargo de Organismos Ejecutores de Obra registrados en la Comisión.

Subsidios: Las asignaciones de recursos federales previstas en el Presupuesto de Egresos que, a través de las dependencias y entidades, otorgan a los diferentes sectores de la sociedad, a las entidades federativas o municipios, para fomentar el desarrollo de actividades sociales o económicas prioritarias de interés general.

Subsidio federal para vivienda: Monto del apoyo económico no recuperable que otorga el gobierno federal a través de la Comisión a la persona beneficiaria del Programa, de acuerdo con los criterios de objetividad, equidad, transparencia, publicidad y temporalidad, así como con lo dispuesto en el artículo 75 de la Ley Federal de Presupuesto y Responsabilidad Hacendaria.

Verificador de obra: Prestador de servicios cuya función es la inspección visual de las acciones de vivienda en campo, para informar o dictaminar el grado de cumplimiento de ejecución en apego al proyecto validado de las intervenciones de vivienda; confirmando la correcta aplicación de los subsidios que otorga el programa.





Acrónimos

ACK	Acuse
BAZ	Banco Azteca
BB	Banco del Bienestar
CF	Carga Financiera
CGA	Coordinación General de Administración
CLC	Cuenta por Liquidar Certificada
Conavi	Comisión Nacional de Vivienda
COP	Cancelación de Orden de Pago
CT	Responsable de Campamento en Territorio
DC	Dirección de Cofinanciamiento
DCSO	Dirección de Control y Supervisión de obra
DDPFS	Dirección de Diseño de Procesos de Financiamiento y Subsidios
DIVP	Dirección de Integración y Validación de Proyectos
DPP	Dirección de Programación y Presupuesto
DR	Devolución Referenciada
EE	Entidad Ejecutora
GRP-SAP	Global Resourcing Planning - Sistemas y Aplicación de Programas
ICP	Instancia Coordinadora del Programa
MC	Dirección de Mesa de Control
OP	Orden de Pago
P.I.	Proceso de Identificación o Pendiente de Identificación
PB	Pago a Beneficiarios
PEV	Programa Emergente de Vivienda
PNR	Programa Nacional de Reconstrucción
PP	Pago a Proveedores
PS	Prestadores de Servicio





PVS	Programa de Vivienda Social
RDR	Reporte de Depósitos Referenciados
RE	Retención Extemporánea
ROP	Reporte de Orden de Pago Diario
RPP	Recuperación Pago a Proveedores
RR	Reporte de Retenciones
RT	Archivo de Respuesta
SCPT	Subdirección de Control Presupuestal y Tesorería
SECF	Secretario Ejecutivo del Comité de Financiamiento
SGAF	Subdirección General de Administración y Financiamiento
SGOS	Subdirección General de Operación y Seguimiento
SHF	Sociedad Hipotecaria Federal
SVRC	Subdirección de Validación y Registro Contable
Telecomm	Telecomunicaciones de México
TESOFE	Tesorería de la Federación

1.6. Lineamientos de las Funciones y Atribuciones de los participantes en los procesos contenidos en este Manual

Internos

- Autorizar el pago de subsidios a beneficiarios y prestadores de servicio, dictar acciones para la conciliación de las devoluciones con las Áreas Responsables y, la solicitud del pago de cargas financieras que correspondan para el cumplimiento de las Regla de Operación de los Programas que se ejecutan por la Conavi.
- Coordinar la promoción de los alcances para la aplicación del subsidio conforme a las reglas establecidas por los distintos participantes de la Conavi.

Subdirección General de Operación y Seguimiento (SGOS)

Con fundamento en el artículo 14, fracciones I, IV, X, XVI, será atribución de la Subdirección General de Operación y Seguimiento el planear, organizar y controlar los criterios de aplicación de los diversos programas a cargo de la Comisión, así como establecer los mecanismos para integrar la demanda e integrar un padrón de beneficiarios.

Asimismo, también es de su facultad el establecer los mecanismos de seguimiento y control de los programas de vivienda autorizados por los órganos colegiados; así como, dirigir los procesos para la operación, ejecución y seguimiento de los programas de vivienda competencia de la Comisión y,



[Handwritten signature and initials in blue ink]



vigilar los procesos de solicitud de ministraciones de recursos, así como, el avance físico de los subsidios otorgados por la Comisión de acuerdo con lo establecido en la normatividad aplicable.

Para el ejercicio de las atribuciones que le corresponden, que para este proceso se auxiliará de las siguientes áreas a su cargo:

1. Dirección de Formalización y Gestión de Subsidios (DFGS)

Dirige el proceso de integración de la demanda y autorización de subsidios de los programas a cargo de la SGOS ante los Órganos Colegiados.

Gestiona la bancarización de los subsidios aprobados de las personas beneficiarias de manera conjunta con el personal designado por la Conavi y la institución o instituciones financieras correspondientes, así como, la formalización de los instrumentos jurídicos para el adecuado sustento del otorgamiento de los subsidios.

Dentro del ámbito de su competencia y, de conformidad con el Manual de Organización de la Comisión Nacional de Vivienda, la DFGS deberá:

- o Vigilar el proceso de solicitud de instrumentos bancarios correspondientes a los subsidios aprobados en las sesiones del Comité de Financiamiento de la Conavi, para facilitar la disposición de los recursos contemplados.
- o Controlar la solicitud de ministraciones de recursos a las personas beneficiarias a solicitud de las áreas competentes y conforme a los esquemas de ministración correspondientes.
- o Conducir la solicitud de pago a los prestadores de servicios vinculados a los beneficiarios de los programas a cargo de la SGOS, a solicitud de las áreas competentes y conforme a la información contenida en el registro bancario de prestadores de servicios.
- o Dar seguimiento a las solicitudes de reposición de instrumentos bancarios, bloqueos y cancelación de cuentas, con la institución financiera que decida la Conavi para la dispersión de los recursos a los beneficiarios, a solicitud de las áreas competentes, para contribuir al oportuno ejercicio de los subsidios.

2. Dirección de Control y Supervisión de Obra (DCSO)

Dirige los procesos de revisión, verificación y validación de la aplicación de los subsidios otorgados para el seguimiento de avance de inicio, avance y término de las obras con el fin de materializar las acciones de vivienda establecidas en los programas vigentes de la Conavi.

Dentro del ámbito de su competencia y, de conformidad con el Manual de Organización de la Comisión Nacional de Vivienda, la DCSO deberá:

- o Controlar el proceso de validación del avance y verificación de la aplicación de los subsidios otorgados en el marco de los programas a cargo de la SGOS a través de los mecanismos establecidos en la normatividad aplicable para contribuir a la materialización de las acciones de vivienda.
- o Coordinar el proceso de solicitud de ministraciones de recursos de acuerdo al avance físico de la aplicación de los subsidios otorgados en el marco de los programas a cargo de la SGOS, para contribuir a la materialización de las acciones de vivienda.



[Handwritten signature and initials in blue ink]



- o Supervisar la entrega de la documentación que, en el ámbito de su competencia, sea probatoria del término de las acciones de vivienda contempladas en los programas a cargo de la SGOS para contar con el sustento del otorgamiento de los subsidios.

3. Dirección de Integración y Validación de Proyectos (DIVP)

Participa en la determinación de validación de los proyectos que cuenten con los criterios técnicos de seguridad estructural, habitabilidad y sustentabilidad, así como diseño participativo, los cuales deberán cumplir con las especificaciones que la Conavi establezca y la normatividad aplicable.

Genera criterios técnicos de elegibilidad de los lugares de intervención de los programas a cargo, recopilando y verificando la información junto con diversas áreas de la Conavi y la SEDATU a fin de determinar los estudios técnicos específicos que contribuyan a las intervenciones desarrolladas con el subsidio que deberán atender, prioritariamente, las condiciones inadecuadas en la vivienda que ocasionan problemas de salud a quienes las habitan debido a las carencias y precariedad de los materiales con que se encuentran construidas, a la falta de los servicios básicos y al reducido espacio al interior de estas.

Subdirección General de Administración y Financiamiento (SGAF)

Desarrollar, ejecutar y promover esquemas, mecanismos y programas de financiamiento, subsidio y ahorro previo para la vivienda, en sus diferentes tipos y modalidades, priorizando la atención a la población en situación de pobreza, coordinando su ejecución con las instancias correspondientes y los diferentes programas de vivienda.

Establecer con las entidades financieras los esquemas operativos de financiamiento para otorgar los subsidios, dirigiendo acciones de registro, control y seguimiento para que se realicen las transferencias de recursos solicitadas a fin de cumplir con la normatividad vigente.

1. Coordinación General de Administración (CGA)

Dirigir, controlar y evaluar los procesos de administración de los recursos presupuestales y financieros; así como los procesos de organización, simplificación y modernización de la estructura, procesos, procedimientos y demás herramientas de orden administrativo, de recursos humanos, materiales e informáticos y establecer estrategias eficientes para su aplicación, con base a las directrices autorizadas.

Para el logro de lo señalado anteriormente, la Coordinación General de Administración se apoyará en la Dirección de Programación y Presupuesto, con la finalidad de llevar el control y seguimiento de los recursos presupuestales y financieros.

2. Dirección de Programación y Presupuesto (DPP)

Administra el proceso de programación y presupuestación del gasto público en apego a los registros, análisis, seguimiento y control del presupuesto, con objeto de informar el estado que guarda el ejercicio asignado de la Conavi a través del control de los ingresos y egresos conforme a la normatividad vigente.

- o Formular e integrar el proceso de programático-presupuestal por cada año fiscal, dando seguimiento al registro y control del presupuesto original, modificado, ejercido y comprometido de las unidades administrativas de la Conavi, a fin de dar cumplimiento de los recursos de la entidad.



- o Elaborar los reportes correspondientes de la Cuenta de la Hacienda Pública de la Conavi, a fin de informar el estado que guarda el ejercicio del presupuesto.
- o Establecer las estrategias para la supervisión del ejercicio del gasto ejercido, con base en la calendarización presupuestada por partida, a fin de evitar desviaciones o desfases.

Establecer las estrategias para la supervisión del ejercicio del gasto ejercido, en base a la calendarización presupuestada por partida, a fin de evitar desviaciones o desfases.

3. Dirección de Diseño de Procesos de Financiamiento y Subsidios (DDPFS)

Encargada de la plataforma tecnológica para operar y administrar los apoyos que se otorguen a los beneficiarios para satisfacer el registro, la validación y autorización operativa, así como requerimientos de diseño y construcción de mejoras de la misma plataforma.

Supervisa la carga de presupuesto en la plataforma tecnológica de acuerdo con la operación de apoyos de la Conavi, la estructura correcta con respecto a las entidades federativas, modalidades, programa y esquemas autorizados para el ejercicio del presupuesto otorgado para los programas vigentes de la Conavi.

4. Dirección de Cofinanciamiento (DC)

Encargada de elaborar acciones para la ejecución de los programas ejercidos por la Conavi que requieran o se encuentren bajo el esquema de cofinanciamiento para la vivienda adecuada, en sus diferentes modalidades y en beneficio de la población en situación de pobreza, canalizando los subsidios mediante la implementación de herramientas, técnicas de seguimiento y monitoreo con el apoyo de las entidades del banco dispersor correspondiente para el mejoramiento de las viviendas del país.

Coordina acciones de registro, control y seguimiento para promover el mayor alcance en la aplicación del subsidio y verificar que los subsidios otorgados en el esquema de cofinanciamiento cumplan conforme a las reglas de operación de los programas establecidos por Conavi.

5. Dirección de Mesa de Control (MC)

Encargada de garantizar la eficiente dispersión de recursos, derivado de la operación de subsidios de los diferentes programas de vivienda, a través de la verificación y validación de la coincidencia de los movimientos bancarios respecto a los servicios de banca especializada del banco dispersor, asegurando la integridad de los procesos operativos en los sistemas informáticos, a efecto de dar cumplimiento a las disposiciones establecidas en la normatividad vigente, aplicable y de acuerdo con las autorizaciones y aprobaciones realizadas por los órganos colegiados de la dependencia facultados para ello.

Externos

I. Secretaría de Hacienda y Crédito Público (SHCP)

Secretaría de estado de la administración pública federal a cuyo encargo se encuentra todo lo relacionado con la recaudación tributaria, administración financiera y fiscalización de recursos del gasto público, así como la regulación y vigilancia de las instituciones bancarias y de valores de dicho país.

[Handwritten signature in blue ink]



II. Tesorería de la Federación (TESOFE)

Unidad Administrativa de la Secretaría de Hacienda y Crédito Público encargada de la gestión financiera de los recursos y valores del Gobierno Federal, incluyendo la recepción de ingresos y la ejecución de los pagos con cargo al presupuesto y otros.

III. Banco del Bienestar (BB)

Sociedad Nacional de Crédito, Institución bancaria de desarrollo dependiente del Gobierno de México; es el principal dispersor de recursos de programas sociales del gobierno federal y en este caso de la Conavi. Al ser institución de banca social del Estado Mexicano, promueve el acceso universal a servicios financieros, para la inclusión, el desarrollo y pleno ejercicio de los derechos humanos de toda la población, con la mayor cercanía territorial en las regiones del país.

IV. Banco Azteca (BAZ)

Entidad bancaria del sistema financiero mexicano encargada de apoyar e implementar los requerimientos necesarios para realizar el enlace con la Conavi para procesar de forma eficiente y segura la dispersión de los recursos de subsidio a las personas beneficiarias y prestadores de servicio.

De acuerdo con el Convenio de Prestación de Servicios Bancarios para la operación de los Programas del Gobierno, la Conavi opera a través de los servicios especializados de BAZ, el proceso de operación se detalla en el anexo técnico del convenio con BAZ.

V. Sociedad Hipotecaria Federal (SHF)

Instancia que tiene por objeto impulsar el desarrollo de los mercados primario y secundario de crédito a la vivienda, mediante el otorgamiento de garantías destinadas a la construcción, adquisición y mejora de la vivienda, preferentemente de interés social; al incremento de la capacidad productiva y del desarrollo tecnológico relacionados con la vivienda; así como a los financiamientos relacionados con el equipamiento de conjuntos habitacionales, en la cual se apoyara CONAVI como banco dispersor de los subsidios.

La Mesa de Control de SHF cada vez que la CONAVI remita un archivo de pago, envía a su Dirección de Operaciones por vía electrónica una notificación con copia a la DPP, a la DDPFS y a la DC, si la Comisión cargo o no el archivo para la dispersión de recursos, señalando la fecha de dispersión, número de subsidios otorgados y el monto total de la transferencia.

VI. Telecomunicaciones de México (Telecomm)

Organismo público descentralizado el cual forma parte del sector de las Comunicaciones y Transportes y ofrece servicios modernos, eficaces y seguros para atender las necesidades de comunicación, así como financieras, dirigidos a las personas, privadas y entidades gubernamentales a través del rendimiento de los procesos de calidad, tecnología de punta y precios razonables.

Telecomm tiene como objetivo, el reducir las brechas financieras y digital con base en la innovación tecnológica y de servicios de vanguardia, lo cual se traduce en servicios eficientes para la población mexicana, sin cobros de comisión para quienes reciben su dinero, rapidez, seguridad, brindando una amplia cobertura de sucursales incluso en municipios donde no hay otra opción financiera.

I.7. Asignación de Recursos

La Conavi se encargará de la administración y control de los recursos presupuestarios asignados por parte de la SHCP en el Presupuesto de Egresos, para el cumplimiento de los objetivos y metas de los

Página 17 de 195





programas institucionales vigentes que opera la Comisión, a través de los cuales se otorguen eficientemente los subsidios de vivienda, que deberán sujetarse a las reglas de operación de cada uno de los programas con el objeto de asegurar su aplicación. Igualmente aplicará a los usuarios con claves autorizadas por la TESOFE para operar el ejercicio presupuestal, de los recursos asignados por Hacienda, a través de los sistemas electrónicos, medios, herramientas y/o plataformas que, para tal fin, disponga la Tesorería.

Las Subdirecciones Generales responsables de la ejecución de algún programa, proyecto institucional o extraordinario que opere la Conavi podrán solicitar a la DPP la asignación de recursos a la cuenta bancaria concentradora del programa o, si es el caso, a la cuenta bancaria de los beneficiarios mediante la emisión de un oficio de solicitud de radicación de recursos indicando:

- Monto por radicar;
- Programa al que se deberán aplicar los recursos;
- Cuenta (s) bancaria (s) que concentrará (n) los recursos

Lo anterior con la finalidad de proceder a los distintos procesos de dispersión de recursos a los subsidios aprobados por el Comité de Financiamiento, y/o Junta de Gobierno.

Una vez autorizado el oficio de solicitud de recursos, la DPP genera una Cuenta por Liquidar Certificada (CLC) para asignar, a través de los medios que disponga TESOFE, los recursos a la (s) cuenta (s) bancaria (s) solicitada (s) en el oficio.

PROCESO DE DISPERSIONES, DEVOLUCIONES Y CONCILIACIONES MENSUALES EN MATERIA DE SUBSIDIOS

II.1. Proceso Bancarizado

Las ministraciones de recursos que lleva a cabo la Conavi para el otorgamiento de subsidios a los beneficiarios de los programas operables a través del sistema bancario mediante el banco dispensor, se realizan a través de las diferentes formas de dispersión o servicios descritos a continuación.

II.1.1. Dispersión de Recursos a través de Orden de Pago (OP)

La Conavi dará de alta a los Beneficiarios de los Programas en el banco dispensor por medio de la generación de una Orden de Pago a su nombre en los sistemas informáticos de la Comisión y del Banco Dispensor, a través del cobro de dicha orden por parte de los Beneficiarios, obtienen una cuenta bancaria con el depósito del 100% del subsidio de forma retenida conforme los siguientes procesos de dispersión.

Paso Núm.	Responsable	Actividad	Nombre y clave del documento de trabajo
Dispersión a través de Orden de Pago			
1	Áreas Responsables	Solicitan a la DPP confirmar que existan recursos disponibles en las cuentas concentradoras del programa, vía correo electrónico.	
2	DPP	Valida que existan los recursos en las cuentas concentradoras de los Programas. ¿Existen los recursos necesarios?	





Paso Núm.	Responsable	Actividad	Nombre y clave del documento de trabajo
		Si, continuar al paso núm. 3 No, regresar al paso núm. 1, para revisar con DPP la disponibilidad.	
3	Áreas responsables	Solicitan mediante oficio y/o correo electrónico a la DDPFS y DPP la apertura de cuentas bancarias y generación del medio de pago OP, anexando base de datos de beneficiarios.	<ul style="list-style-type: none"> • Solicitud de apertura de cuentas y generación de medio de pago OP. • Base de datos de beneficiarios.
4	DDPFS	Genera mediante el Sistema GRP SAP los archivos OP(s) solicitados y notifica vía correo electrónico a las Áreas Responsables, y MC, la solicitud OP(s) para su validación, V.o. B.o. y liberación.	<ul style="list-style-type: none"> • Archivo OP(s) en formato TXT.
5	Áreas responsables	Valida el archivo TXT de las OP(s) con la solicitud de pago, verificando montos y registros solicitados para el procesamiento en los sistemas bancarios. ¿La información es correcta? Sí, continuar al paso núm. 6. No, regresar al paso núm. 4.	<ul style="list-style-type: none"> • Correo electrónico para notificar que es correcto el archivo TXT OP(s). • Correo electrónico si existe una corrección del archivo TXT OP(s).
6	MC	Valida el archivo TXT de las OP(s) con la solicitud de pago, verificando el monto autorizado en Comité de Financiamiento, así como, las posibles duplicidades y errores en la estructura del archivo para el procesamiento en los sistemas bancarios. ¿La información es correcta? Sí, continuar al paso núm. 7. No, regresar al paso núm. 4.	<ul style="list-style-type: none"> • Correo electrónico para notificar que es correcto el archivo TXT OP(s). • Correo electrónico si existe una corrección del archivo TXT OP(s).
7	Áreas Responsables / MC	Notifica vía correo electrónico a la DPP para ejecutar los procesos bancarios de encriptado y depósito en servidor del Banco Dispensor.	
8	DPP	Ejecuta a través del sistema los procesos para encriptar el archivo OP(s) en formato PGP y automáticamente es depositado en el servidor del Banco Dispensor para la transferencia de los recursos a los beneficiarios una vez que cuenta con el Vo. Bo. de las áreas correspondientes.	<ul style="list-style-type: none"> • Archivo de OP(s) en formato PGP.
9	Banco Dispensor	Realiza la extracción de los archivos depositados en el servidor, a través de su sistema los procesa y deposita el archivo respuesta (RT) y el acuse (ACK) en la carpeta que, para dicho fin, se disponga conforme a los horarios del Banco Dispensor.	<ul style="list-style-type: none"> • Archivo de ACK OP(s) en formato PGP. • Archivo de RT OP(s) en formato PGP.





Paso Núm.	Responsable	Actividad	Nombre y clave del documento de trabajo
10	DPP	Desencripta los archivos ACK y RT de las OP(s) y carga vía Sistema GRP SAP, analiza los códigos respuesta de aplicación de cada registro.	<ul style="list-style-type: none"> • Archivo de ACK OP(s) en formato TXT. • Archivo de RT OP(s) en Formato TXT.
11	DPP	Notifica vía correo electrónico y/o oficio la aplicación de los recursos adjuntando la relación de los casos exitosos y no exitosos, el archivo respuesta (RT) y el acuse (ACK) que contienen los códigos y descripción de aplicación exitosa de cada registro a las Áreas Responsables, DDPFS y MC. ¿Los archivos OP(s) tuvieron respuesta exitosa? Sí, continuar con el paso núm. 12. No, regresar al paso núm. 4 para su corrección y reprocesamiento.	<ul style="list-style-type: none"> • Relación de casos exitosos, no exitosos e incidencias OP(s). • Notificación de generación de medios de pago. • Base de datos de beneficiarios.
12	DPP	Verifica los registros contables en el Sistema GRP SAP e imprime las Pólizas de Diario y Egresos, anexa los soportes documentales a las pólizas para recabar firmas y, posteriormente, su resguardo.	<ul style="list-style-type: none"> • Póliza de Diario. • Póliza de Egresos.
13	Áreas Responsables	Coordina la emisión de instrumentos jurídicos y dirige su proceso de formalización, para el adecuado sustento del avance del otorgamiento de los subsidios, notificando a CT de los OP(s), así como a la SGAF en los casos que requiera.	
14	Áreas Responsables	Coordina la entrega de instrumentos bancarios a las personas beneficiarias de manera conjunta con el personal designado en los CT con el objetivo de facilitar la disposición de los recursos.	
15	CT	Exhorta y apoya a los beneficiarios para que acudan a las sucursales bancarias para la apertura de sus cuentas bancarias, los beneficiarios deberán contar con el documento emitido por Conavi (Orden de Pago, Certificado de subsidio con referencia bancaria, Carta de aceptación).	
16	Beneficiario	Cuando aplique presentará Orden de Pago, o Certificado de subsidio y/o carta de aceptación de subsidio con referencia bancaria, identificación oficial (INE/IFE), y comprobante de domicilio vigente en la sucursal bancaria asignada para finalizar su bancarización.	<ul style="list-style-type: none"> • Apertura de cuenta bancaria.
17	Banco Dispensor	Notifica a la Conavi el registro de aquellos beneficiarios que ya han realizado la apertura de su cuenta bancaria mediante el Reporte diario de Orden de Pago, dicho reporte será depositado en el servidor y carpeta que, para dicho fin, se determine.	<ul style="list-style-type: none"> • Reporte diario de Orden Pago Banco Dispensor.
18	DPP	Recopila y desencripta todos los días hábiles el Reporte diario de Orden de Pago y sube el archivo al Sistema GRP SAP, para actualización del estatus de las cuentas.	



Paso Núm.	Responsable	Actividad	Nombre y clave del documento de trabajo
		Notifica vía correo electrónico a la DDPFS, Áreas Responsables y MC para los fines que sean procedentes. Fin del Procedimiento	

II.1.2. Dispersión de Recursos a través de Pago a Beneficiarios (PB)

Los Beneficiarios de los Programas que se les autorice una ampliación en el monto de subsidio por acuerdo del Comité de Financiamiento y/o Junta de Gobierno y, que previamente tengan una cuenta bancaria en Banco Dispensor, el proceso para la ministración de dichas ampliaciones de subsidio es la siguiente:

Paso Núm.	Responsable	Actividad	Nombre y clave del documento de trabajo
Dispersión a través de Pago a Beneficiarios			
1	Áreas Responsables	Solicitan a la DPP confirmar que existan recursos disponibles en las cuentas concentradoras del programa, vía correo electrónico.	
2	DPP	Valida que existan los recursos en las cuentas concentradoras de los Programas. ¿Existen los recursos necesarios? Sí, continuar al paso núm. 3 No, regresar al paso núm. 1, para revisar con DPP la disponibilidad.	
3	Áreas Responsables	Solicita mediante oficio y/o correo electrónico, anexando base de datos de beneficiarios, la generación del medio de pago PB a la DDPFS y DPP.	<ul style="list-style-type: none"> • Solicitud de generación de medio de pago PB. • Base de datos de beneficiarios.
4	DDPFS	Genera mediante el Sistema GRP SAP los archivos PB(s) solicitados y notifica mediante correo electrónico a las Áreas Responsables y a la MC la solicitud PB(s) para su validación, V.o. B.o. y liberación.	<ul style="list-style-type: none"> • Archivo PB(s) en formato TXT.
5	Áreas responsables	Valida el archivo TXT de las PB(s) con la solicitud de pago, verificando montos y registros solicitados para el procesamiento en los sistemas bancarios. ¿La información es correcta? Sí, continuar al paso núm. 6. No, regresar al paso núm. 4.	<ul style="list-style-type: none"> • Correo electrónico para notificar que es correcto el archivo TXT PB(s). • Correo electrónico si existe una corrección del archivo TXT PB(s).
6	MC	Valida el archivo TXT de las OP(s) con la solicitud de pago, verificando el monto autorizado en Comité de	<ul style="list-style-type: none"> • Correo electrónico para notificar que es



Paso Núm.	Responsable	Actividad	Nombre y clave del documento de trabajo
		Financiamiento, así como, las posibles duplicidades y errores en la estructura del archivo para el procesamiento en los sistemas bancarios. ¿La información es correcta? Sí, continuar al paso núm. 7. No, regresar al paso núm. 4.	correcto el archivo TXT OP(s). • Correo electrónico si existe una corrección del archivo TXT OP(s).
7	Áreas Responsables / MC	Notifica vía correo electrónico a la DPP para ejecutar los procesos bancarios de encriptado y depósito en servidor del Banco Dispensor.	
8	DPP	Ejecuta a través del sistema los procesos para encriptar el archivo PB(s) en formato PGP y, automáticamente es depositado en el servidor del Banco Dispensor para la transferencia de los recursos a los beneficiarios, una vez que cuenta con el Vo. Bo. de las áreas correspondientes.	• Archivo de PB(s) en formato PGP.
9	Banco Dispensor	Realiza la extracción de los archivos depositados en el servidor, a través de su sistema los procesa y deposita el archivo respuesta (RT) y el acuse (ACK) en la carpeta que, para dicho fin, se disponga conforme a los horarios del Banco Dispensor.	• Archivo de ACK PB(s) en formato PGP. • Archivo de RT PB(s) en formato PGP.
10	DPP	Desencripta los archivos ACK y RT de las OP(s) y carga vía Sistema GRP SAP, analiza los códigos respuesta de aplicación de cada registro.	• Archivo de ACK PB(s) en formato TXT. • Archivo de RT PB(s) en Formato TXT.
11	DPP	Notifica vía correo electrónico y/o oficio la aplicación de los recursos adjuntando la relación de los casos exitosos y no exitosos, el archivo respuesta (RT) y el acuse (ACK) que contienen los códigos y descripción de aplicación exitosa de cada registro a las Áreas Responsables, DDPFS y MC. ¿Los archivos PB(s) tuvieron respuesta exitosa? Sí, continuar con el paso núm. 12. No, regresar al paso núm. 4 para su corrección y reprocesamiento.	• Relación de casos exitosos, no exitosos e incidencias PB(s). • Notificación de generación de medios de pago. • Base de datos de beneficiarios.
12	DPP	Verifica los registros contables en el Sistema GRP SAP e imprime las Pólizas de diario y egresos, anexa los soportes documentales a las pólizas para recabar firmas y, posteriormente, su resguardo.	• Póliza de Diario. • Póliza de Egresos.
13	Áreas Responsables	Coordina la emisión de instrumentos jurídicos y dirige su proceso de formalización, para el adecuado sustento del avance del otorgamiento de los subsidios, notificando a CT del PB, así como a la SGAF.	





Paso Núm.	Responsable	Actividad	Nombre y clave del documento de trabajo
14	Banco Dispensor	Al día siguiente mediante el Reporte de Retenciones (RR) se indica el monto de retención de la operación para su registro.	• Reporte de retenciones (RR) sobre Pago a Beneficiarios.
15	DPP	Vía Sistema descripta el RR para su carga y actualización del monto disponible y el estatus de las cuentas. Fin del Procedimiento	• Reporte de Retenciones (RR) en formatos PGP y TXT.

II.1.3. Ministración de Recursos a través del Proceso de Pago a Proveedores (PP) definido por Banco Dispensor

De forma enunciativa más no limitativa la Conavi realiza la ministración del recurso de los Programas directamente de la cuenta bancaria de cada beneficiario, acorde a lo establecido en Reglas de Operación y conforme a los criterios y porcentajes que se establecen en las Matrices de Pago de los Programas (Anexo 1) para Beneficiarios, Prestadores de Servicio, Proveedores de Materiales y Verificación de Obra, conforme al proceso que se describe a continuación.

Paso Núm.	Responsable	Actividad	Nombre y clave del documento de trabajo
Ministración a través del Proceso de Pago a Proveedores (PP) definido por Banco Dispensor			
• Primera Ministración			
1	DIVP	Verifica si el proyecto ejecutivo cumple con los criterios técnicos de seguridad estructural, habitabilidad y sustentabilidad a solicitud de los CT, y da su Vo. Bo. en el módulo de carga de proyectos del Portal SAP (http://portalsap.conavi.gob.mx:50000/irj/portal). *Existen casos que por su naturaleza no requieren de Proyecto Ejecutivo.	• Archivo de Respuesta de Carga de Proyectos.
2	CT / Áreas responsables	Solicita en el módulo de pago del Portal SAP (http://portalsap.conavi.gob.mx:50000/irj/portal) la dispersión Pago a Proveedores y notifica vía correo electrónico a la DDPFS y a la MC. ¿Tiene carga de proyecto en el sistema SAP? Sí, continuar al paso núm. 3 No, regresar al paso núm. 1	
3	DDPFS	Genera mediante el Sistema GRP SAP los archivos PP(s) solicitados a petición de CT/ Áreas Responsables vía sistema (http://portalsap.conavi.gob.mx:50000/irj/portal), de forma enunciativa más no limitativa se realizarán cortes de las solicitudes los días lunes y miércoles a las 18:00 hrs y, notifica vía correo electrónico a las Áreas Responsables y a la MC la solicitud	• Archivo de solicitud PP(s). • Archivo PP(s) en formato TXT.





Paso Núm.	Responsable	Actividad	Nombre y clave del documento de trabajo
		de ministración PP(s), adjuntando el archivo respectivo TXT, para su validación, V.o. B.o. y liberación.	
4	CT / Áreas responsables	<p>Valida el archivo TXT de los PP(s) con la solicitud de pago, verificando los montos y número de registros y da el Vo. Bo. para el procesamiento en los sistemas bancarios.</p> <p>¿La información es correcta? Sí. continuar al paso núm. 5. No, regresar al paso núm. 3.</p> <p>***Solo se notifica por correo electrónico cuando exista alguna observación, cambio o error hasta las 12:00 hrs del día hábil siguiente, si no se envía correo se da como Vo. Bo.</p>	<ul style="list-style-type: none"> • Correo electrónico sólo si existe una corrección del archivo TXT PP(s). • Correo electrónico para notificar que es correcto el archivo TXT PP(s).
5	MC	<p>Verifica la solicitud de pago con el archivo TXT de los PP(s) validando cuentas bancarias de prestadores de servicio y beneficiarios, número de registros, monto autorizado y disponible.</p> <p>Notifica el resultado de la verificación antes de las 12:00 hrs del día siguiente.</p> <p>¿La información es correcta? Sí. continuar al paso núm. 6. No, regresar al paso núm. 3.</p>	<ul style="list-style-type: none"> • Correo electrónico sólo si existe una corrección del archivo TXT PP(s). • Correo electrónico para notificar que es correcto el archivo TXT PP(s).
6	DDPFS	Ejecuta a través del sistema GRP SAP los procesos para encriptar el archivo PP(s) en formato PGP y automáticamente es depositado en el servidor de Banco Dispensor para la transferencia de los recursos a los beneficiarios una vez que cuenta con el Vo. Bo. de las áreas correspondientes.	<ul style="list-style-type: none"> • Archivo PP(s) en formato PGP.
7	Banco Dispensor	Realiza la extracción de los archivos depositados en el servidor, a través de su sistema los procesa y deposita el archivo respuesta (RT) y el acuse (ACK) en la carpeta que, para dicho fin, se disponga conforme a los horarios de Banco Dispensor.	<ul style="list-style-type: none"> • Archivo de ACK PP(s) en formato PGP. • Archivo de Respuesta PP(s) en Formato PGP.
8	DDPFS	Desencripta los archivos ACK y RT de las PP(s) y carga vía Sistema GRP SAP analizando los códigos respuesta de aplicación de cada registro.	<ul style="list-style-type: none"> • Archivo de ACK PP(s) en formato TXT. • Archivo de Respuesta PP(s) en Formato TXT.
9	DDPFS	Notifica vía correo electrónico la aplicación de los recursos adjuntando la relación de los casos exitosos, no exitosos e incidencias presentadas a la Áreas Responsables, el archivo	<ul style="list-style-type: none"> • Relación de casos exitosos, no exitosos e



Paso Núm.	Responsable	Actividad	Nombre y clave del documento de trabajo
		respuesta (RT) y el acuse (ACK) que contienen los códigos y descripción de aplicación exitosa de cada registro. ¿Los PP(S) tuvieron respuesta exitosa? Sí, continuar paso núm. 10. No, regresar al paso núm. 3. *Incidencias en pagos, regresar al paso núm. 3 para reprocesamiento.	incidencias PP(s). • Notificación de generación de medios de pago. • Base de datos de beneficiarios.
10	Banco Dispensor	Realiza el Reporte de Retenciones (RR) al día hábil siguiente donde indica el monto actualizado de retención de la operación para su registro.	• Reporte de retenciones (RR) sobre Pago a Proveedores.
11	DDPFS	Descripta el (RR) para su carga y actualización del monto disponible y el estatus de las cuentas vía Sistema GRP SAP.	• Reporte de Retenciones (RR) en formatos PGP y TXT.
		Continúa la siguiente ministración.	
<p>• Siguientes Ministraciones</p>			
12	DCSO	Realiza el seguimiento del proyecto ejecutivo validando la correcta aplicación de los recursos en la intervención de la vivienda a solicitud de los CT, y da su Vo. Bo. en el módulo de carga de proyectos del Portal SAP (http://portalsap.conavi.gob.mx:50000/irj/portal)	• Archivo de Respuesta de Carga de Proyectos
13	CT / Áreas responsables	Solicita en el módulo de pago del Portal SAP (http://portalsap.conavi.gob.mx:50000/irj/portal) la dispersión Pago a Proveedores y notifica vía correo electrónico a la DDPFS y a la MC. ¿Tiene carga de proyecto en el sistema SAP? Sí, continuar al paso núm. 14 No, regresar al paso núm. 12	
14	DDPFS	Genera mediante el Sistema GRP SAP los archivos PP(s) solicitados a petición de CT/ Áreas Responsables vía sistema (http://portalsap.conavi.gob.mx:50000/irj/portal), de forma enunciativa más no limitativa se realizarán los corte de las solicitudes los días lunes y miércoles a las 18:00 hrs, y notifica vía correo electrónico a las Áreas Responsables y a la MC la solicitud de ministración PP(s), adjuntando el archivo respectivo TXT, para su validación, V.o. B.o. y liberación.	• Archivo de solicitud PP(s) • Archivo PP(s) en formato TXT.
15	CT / Áreas responsables	Valida el archivo TXT de los PP(s) con la solicitud de pago, verificando los montos y número de registros y da el Vo. Bo. para el procesamiento en los sistemas bancarios.	• Correo electrónico solo si existe una corrección del



Paso Núm.	Responsable	Actividad	Nombre y clave del documento de trabajo
		<p>¿La información es correcta? Sí, continuar al paso núm. 16. No, regresar al paso núm. 14.</p> <p>***Solo se notifica por correo electrónico cuando exista alguna observación, cambio o error hasta las 12:00 hrs del día hábil siguiente, si no se envía correo se da como Vo. Bo.</p>	<p>archivo TXT PP(s).</p> <ul style="list-style-type: none"> • Correo electrónico para notificar que es correcto el archivo TXT PP(s).
16	MC	<p>Verifica la solicitud de pago con el archivo TXT de los PP(s) validando cuentas bancarias de prestadores de servicio y beneficiarios, número de registros, monto autorizado y disponible.</p> <p>Notificando el resultado de la verificación antes de las 12:00 hrs. del día siguiente.</p> <p>¿La información es correcta? Sí, continuar al paso núm. 17. No, regresar al paso núm. 14.</p>	<ul style="list-style-type: none"> • Correo electrónico sólo si existe una corrección del archivo TXT PP(s). • Correo electrónico para notificar que es correcto el archivo TXT PP(s).
17	DDPFS	<p>Ejecuta a través del sistema los procesos para encriptar el archivo PP(s) en formato PGP y automáticamente es depositado en el servidor del Banco Dispensor para la transferencia de los recursos a los beneficiarios una vez que cuenta con el Vo. Bo. de las áreas correspondientes.</p>	<ul style="list-style-type: none"> • Archivo PP(s) en formato PGP.
18	Banco Dispensor	<p>Realiza la extracción de los archivos depositados en el servidor, a través de su sistema los procesa y deposita el archivo respuesta (RT) y el acuse (ACK) en la carpeta que, para dicho fin, se disponga conforme a los horarios del Banco Dispensor.</p>	<ul style="list-style-type: none"> • Archivo de ACK PP(s) en formato PGP. • Archivo de Respuesta PP(s) en Formato PGP.
19	DDPFS	<p>Desencripta los archivos ACK y RT de las PP(s) y carga vía Sistema GRP SAP, analiza los códigos respuesta de aplicación de cada registro.</p>	<ul style="list-style-type: none"> • Archivo de ACK PP(s) en formato TXT. • Archivo de Respuesta PP(s) en Formato TXT.
20	DDPFS	<p>Notifica vía correo electrónico la aplicación de los recursos adjuntando la relación de los casos exitosos, no exitosos e incidencias presentadas a la Áreas Responsables el archivo respuesta (RT) y el acuse (ACK) que contienen los códigos y descripción de aplicación exitosa de cada registro.</p> <p>¿Los PP(S) tuvieron respuesta exitosa? Sí, continuar paso núm. 21. No, regresar al paso núm. 14.</p>	<ul style="list-style-type: none"> • Relación de casos exitosos, no exitosos e incidencias PP(s). • Notificación de generación de medios de pago.



Paso Núm.	Responsable	Actividad	Nombre y clave del documento de trabajo
		*Incidencias en pagos, regresar al paso núm. 14 para reprocesamiento.	• Base de datos de beneficiarios.
21	Banco Dispensor	Realiza el Reporte de Retenciones (RR) al día hábil siguiente donde indica el monto actualizado de retención de la operación para su registro.	• Reporte de Retenciones (RR) sobre Pago a Proveedores.
22	DDPFS	Desencripta el RR para su carga y actualización del monto disponible y el estatus de las cuentas vía Sistema GRP SAP.	• Reporte de Retenciones (RR) en formatos PGP y TXT.
Continúan las ministraciones necesarias hasta el finiquito.			
• Finiquitos			
23	DCSO	A solicitud de los CT y si la intervención de la vivienda cuenta con acta de término firmada por el beneficiario y el Prestador de Servicios con el certificado de recepción del subsidio, da su Vo. Bo. en el módulo de carga de proyectos del Portal SAP (http://portalsap.conavi.gob.mx:50000/irj/portal).	• Archivo de Respuesta de Carga de Proyectos.
24	CT / Áreas responsables	Solicita en el módulo de pago del Portal SAP (http://portalsap.conavi.gob.mx:50000/irj/portal) la dispersión Pago a Proveedores y notifica vía correo electrónico a DDPFS y MC. ¿Tiene carga de proyecto en el sistema SAP? Sí, continuar al paso núm. 25 No, regresar al paso núm. 23	
25	DDPFS	Genera mediante el Sistema GRP SAP los archivos PP(s) solicitados a petición de CT/ Áreas Responsables vía sistema (http://portalsap.conavi.gob.mx:50000/irj/portal), realizando corte de las solicitudes los días lunes y miércoles a las 18:00 hrs, y notifica vía correo electrónico a las Áreas Responsables y a la MC la solicitud de ministración PP(s), adjuntando el archivo respectivo TXT, para su validación, liberación y V.o. B.o.	• Archivo de solicitud PP(s) • Archivo PP(s) en formato TXT.
26	CT / Áreas responsables	Valida el archivo TXT de los PP(s) con la solicitud de pago, verificando los montos y número de registros y da el Vo. Bo. para el procesamiento en los sistemas bancarios. ¿La información es correcta? Sí, continuar al paso núm. 27. No, regresar al paso núm. 25.	• Correo electrónico sólo si existe una corrección del archivo TXT PP(s). • Correo electrónico para notificar que es correcto el archivo TXT PP(s).



Paso Núm.	Responsable	Actividad	Nombre y clave del documento de trabajo
		***Solo se notifica por correo electrónico cuando exista alguna observación, cambio o error hasta las 12:00 hrs del día siguiente, si no se envía correo se da como Vo. Bo.	
27	MC	<p>Verifica la solicitud de pago con el archivo TXT de los PP(s) validando cuentas bancarias de prestadores de servicio y beneficiarios, número de registros, monto autorizado y disponible.</p> <p>Notificando el resultado de la verificación antes de las 12:00 hrs. del día siguiente.</p> <p>¿La información es correcta? Sí, continuar al paso núm. 28. No, regresar al paso núm. 25.</p>	<ul style="list-style-type: none"> • Correo electrónico sólo si existe una corrección del archivo TXT PP(s). • Correo electrónico para notificar que es correcto el archivo TXT PP(s).
28	DDPFS	Ejecuta a través del sistema los procesos para encriptar el archivo PP(s) en formato PGP y automáticamente es depositado en el servidor de Banco Dispensor para la transferencia de los recursos a los beneficiarios una vez que cuenta con el Vo. Bo. de las áreas correspondientes.	<ul style="list-style-type: none"> • Archivo PP(s) en formato PGP.
29	Banco Dispensor	Realiza la extracción de los archivos depositados en el servidor, a través de su sistema los procesa y deposita el archivo respuesta (RT) y el acuse (ACK) en la carpeta que, para dicho fin, se disponga conforme a los horarios de Banco Dispensor.	<ul style="list-style-type: none"> • Archivo de ACK PP(s) en formato PGP. • Archivo de Respuesta PP(s) en Formato PGP.
30	DDPFS	Desencripta los archivos ACK y RT de las PP(s) y carga vía Sistema GRP SAP, analiza los códigos respuesta de aplicación de cada registro.	<ul style="list-style-type: none"> • Archivo de ACK PP(s) en formato TXT. • Archivo de Respuesta PP(s) en Formato TXT.
31	DDPFS	<p>Notifica vía correo electrónico la aplicación de los recursos adjuntando la relación de los casos exitosos, no exitosos e incidencias presentadas a la Áreas Responsables el archivo respuesta (RT) y el acuse (ACK) que contienen los códigos y descripción de aplicación exitosa de cada registro.</p> <p>¿Los PP(S) tuvieron respuesta exitosa? Sí, continuar paso núm. 32. No, regresar al paso núm. 25.</p> <p>*Incidencias en pagos, regresar al paso núm. 25 para reprocesamiento.</p>	<ul style="list-style-type: none"> • Relación de casos exitosos, no exitosos e incidencias PP(s). • Notificación de generación de medios de pago. • Base de datos de beneficiarios.





Paso Núm.	Responsable	Actividad	Nombre y clave del documento de trabajo
32	Banco Dispersor	Realiza el Reporte de Retenciones (RR) al día siguiente donde indica el monto actualizado de retención de la operación para su registro.	<ul style="list-style-type: none"> Reporte de retenciones sobre Pago a Proveedores.
33	DDPFS	Descripta el RR para su carga y actualización del monto disponible y el estatus de las cuentas vía Sistema GRP SAP. Fin del Procedimiento.	<ul style="list-style-type: none"> Reporte de Retenciones (RR) en formato PGP y TXT.

Los casos y/o procesos de otorgamiento de subsidio no previstos en el presente Manual, deberán ser aprobado por la Junta de Gobierno de la Comisión Nacional de Vivienda, instancia facultada para conocer y resolver aquellos asuntos que por su importancia, trascendencia o características especiales así lo ameriten, sujeto al presupuesto autorizado para cada Programa, proyecto institucional o extraordinario, según sea el caso, dentro del ejercicio fiscal vigente.

La dispersión de los Proyectos Institucionales y Extraordinarios se registrará por sus Lineamientos Normativos y características de operación que apruebe la Junta de Gobierno y en lo no previsto se registran por los señalado en el presente Manual.

Solo en casos excepcionales, donde en las localidades y/o comunidades no cuenten con servicios bancarios y no sea posible realizar el depósito en las cuentas bancarias de las personas Beneficiarias o el envío del recurso por Giro Telegráfico de forma oportuna, y las condiciones territoriales y/o sociales impidan la dispersión o transferencia de recursos, la Conavi podrá entregar forma directa a las Personas Beneficiarias los apoyos del subsidio en efectivo a través de mesas de atención del Banco Dispersor.

II.2. Proceso No Bancarizado

En los casos donde proceden las ministraciones por concepto de ejecución de la obra o adquisición de vivienda, la ministración del recurso se realizará directamente de las cuentas concentradora de cada Programa, previamente los Prestadores de Servicios deberá estar registrados en el Padrón de la Comisión y deberá tener un contrato de prestación de servicios con el beneficiario. Para los casos de adquisición de vivienda, el Desarrollador o Vendedor deberá de firmar un Convenio de Compra-Venta con la Conavi, para la ministración de recursos vía SPEI o traspaso de recursos con cuentas de la misma institución financiera.

II.2.1. Ministración Directa de Recursos a través del Proceso de Pago a Proveedores (PP) definido por Banco Dispersor

La ministración directa de los recursos de los Programas se realiza acorde a lo establecido en Reglas de Operación y conforme a los criterios y porcentajes que se establecen en las Matrices de Pago de los Programas (Anexo 1) para Beneficiarios, Prestadores de Servicio, y Verificación de Obra, conforme al proceso que se describe a continuación:



[Handwritten signature and initials in blue ink]



Paso Núm.	Responsable	Actividad	Nombre y clave del documento de trabajo
Pago Directo			
• Primera dispersión			
1	Áreas Responsables	Solicitan a la DPP confirmar que existan los recursos disponibles en las cuentas bancarias concentradoras del programa, vía correo electrónico.	
2	DPP	Valida que existan los recursos en las cuentas bancarias concentradoras de los Programas ¿Existen los recursos necesarios? Sí, continuar al paso núm. 3. No, regresar al paso núm. 1.	
3	DPP	Notifica vía correo electrónico a las áreas correspondientes la disponibilidad de los recursos.	
4	DIVP	Verifica si el proyecto ejecutivo cumple con los criterios técnicos de seguridad estructural, habitabilidad y sustentabilidad a solicitud del CT, y da su Vo. Bo en el módulo de carga de proyectos del Portal SAP (http://portalsap.conavi.gob.mx:50000/irj/portal) *Existen casos que por su naturaleza no requieren de Proyecto Ejecutivo.	• Archivo de Respuesta de Carga de Proyectos
5	Áreas Responsables	Solicita en el módulo de pago del Portal SAP (http://portalsap.conavi.gob.mx:50000/irj/portal) la dispersión Pago a Proveedores y notifica vía correo electrónico a la DDPFS y a la MC. ¿Tiene carga de proyecto en el sistema SAP? Sí, continuar al paso núm. 6. No, regresar al paso núm. 4.	
6	DDPFS	Genera mediante el Sistema GRP SAP los archivos PP(s) solicitados a petición de CT/ Áreas Responsables vía sistema (http://portalsap.conavi.gob.mx:50000/irj/portal), de forma enunciativa mas no limitativa realiza el corte de las solicitudes los días lunes y miércoles a las 18:00 hrs, y notifica vía correo electrónico a las Áreas Responsables y a la MC la solicitud de ministración PP(s), adjuntando el archivo respectivo TXT, para su validación, V.o. B.o. y liberación.	• Archivo de solicitud PP(s) • Archivo PP(s) en formato TXT.
7	Áreas Responsables	Valida el archivo TXT de los PP(s) con la solicitud de pago, verificando los montos y número de registros y da el Vo. Bo. para el procesamiento en los sistemas bancarios antes de las 12:00 hrs del día siguiente. ¿La información es correcta? Sí. continuar al paso núm. 8.	• Correo electrónico sólo si existe una corrección del archivo TXT PP(s). • Correo electrónico para notificar que es correcto el archivo TXT PP(s).





Paso Núm.	Responsable	Actividad	Nombre y clave del documento de trabajo
		No, regresar al paso núm. 6.	
8	MC	<p>Verifica la solicitud de pago con el archivo TXT de los PP(s) validando cuentas bancarias de prestadores de servicio y beneficiarios, número de registros, monto autorizado y disponible.</p> <p>Notifica el resultado de la verificación antes de las 12:00 hrs del día siguiente.</p> <p>¿La información es correcta? Sí, continuar al paso núm. 9. No, regresar al paso núm. 6.</p>	<ul style="list-style-type: none"> • Correo electrónico sólo si existe una corrección del archivo TXT PP(s). • Correo electrónico para notificar que es correcto el archivo TXT PP(s).
9	DPP	Ejecuta a través del sistema los procesos para encriptar el archivo PP(s) en formato PGP y automáticamente es depositado en el servidor de Banco Dispensor para la transferencia de los recursos a los beneficiarios una vez que cuenta con el Vo. Bo. de las áreas correspondientes.	<ul style="list-style-type: none"> • Archivo PP(s) en formato PGP.
10	Banco Dispensor	Realiza la extracción de los archivos depositados en el servidor, a través de su sistema los procesa y deposita el archivo respuesta (RT) y el acuse (ACK) en la carpeta que, para dicho fin, se disponga conforme a los horarios del Banco Dispensor.	<ul style="list-style-type: none"> • Archivo de ACK PP(s) en formato PGP. • Archivo de Respuesta PP(s) en Formato PGP.
11	DPP	Desencripta los archivos ACK y RT de las PP(s) y carga vía Sistema GRP SAP, analiza los códigos respuesta de aplicación de cada registro.	<ul style="list-style-type: none"> • Archivo de ACK PP(s) en formato TXT. • Archivo de Respuesta PP(s) en Formato TXT.
12	DPP	<p>Notifica vía correo electrónico la aplicación de los recursos adjuntando la relación de los casos exitosos, no exitosos e incidencias presentadas a las Áreas Responsables el archivo respuesta (RT) y el acuse (ACK) que contienen los códigos y descripción de aplicación exitosa de cada registro.</p> <p>¿Los PP(S) tuvieron respuesta exitosa? Sí, continuar paso núm. 13. No, regresar al paso núm. 6.</p> <p>*Incidencias en pagos, regresar al paso núm. 6 para reprocesamiento.</p>	<ul style="list-style-type: none"> • Relación de casos exitosos, no exitosos e incidencias PP(s). • Notificación de generación de medios de pago. • Base de datos de beneficiarios.
13	DPP	Elabora los registros contables en el Sistema GRP SAP e imprime las Pólizas de diario y egresos, anexa los soportes documentales a las pólizas para recabar firmas y, posteriormente, su resguardo.	<ul style="list-style-type: none"> • Póliza de Diario • Póliza de Egresos
		Continúa la siguiente ministración.	





Paso Núm.	Responsable	Actividad	Nombre y clave del documento de trabajo
• Siguietes Ministraciones			
14	Áreas Responsables	Solicitan a la DPP confirmar que existan los recursos disponibles en las cuentas bancarias concentradoras del programa, vía correo electrónico.	
15	DPP	Valida que existan los recursos en las cuentas concentradoras de los Programas. ¿Existen los recursos necesarios? Sí, continuar al paso núm. 16 No, regresar al paso núm. 14	
16	DPP	Notifica vía correo electrónico a las áreas correspondientes la disponibilidad de recursos.	
17	DCSO	Realiza el seguimiento del proyecto ejecutivo validando la correcta aplicación de los recursos en la intervención de la vivienda a solicitud de los CT, y da su Vo. Bo. en el módulo de carga de proyectos del Portal SAP (http://portalsap.conavi.gob.mx:50000/irj/portal).	• Archivo de Respuesta de avance de obra
18	Áreas Responsables	Solicita en el módulo de pago del Portal SAP (http://portalsap.conavi.gob.mx:50000/irj/portal) la dispersión Pago a Proveedores y notifica vía correo electrónico a DDPFS y MC. ¿Tiene carga de proyecto en el sistema SAP? Sí, continuar al paso núm. 19. No, regresar al paso núm. 17.	
19	DDPFS	Genera mediante el Sistema GRP SAP los archivos PP(s) solicitados a petición de CT/ Áreas Responsables vía sistema (http://portalsap.conavi.gob.mx:50000/irj/portal), de forma enunciativa mas no limitativa realiza el corte de las solicitudes los días lunes y miércoles a las 18:00 hrs, y notifica vía correo electrónico a las Áreas Responsables y a la MC la solicitud de ministración PP(s), adjuntando el archivo respectivo TXT, para su validación, V.o. B.o. y liberación.	• Archivo de solicitud PP(s) • Archivo PP(s) en formato TXT.
20	Áreas Responsables	Valida el archivo TXT de los PP(s) con la solicitud de pago, verificando los montos y número de registros y da el Vo. Bo. para el procesamiento en los sistemas bancarios antes de las 12:00 hrs del día siguiente. ¿La información es correcta? Sí, continuar al paso núm. 21. No, regresar al paso núm. 19.	• Correo electrónico sólo si existe una corrección del archivo TXT PP(s). • Correo electrónico para notificar que es correcto el archivo TXT PP(s).
21	MC	Verifica la solicitud de pago con el archivo TXT de los PP(s) validando cuentas bancarias de prestadores de servicio y	• Correo electrónico sólo si existe una



Paso Núm.	Responsable	Actividad	Nombre y clave del documento de trabajo
		beneficiarios, número de registros, monto autorizado y disponible. Notificando el resultado de la verificación antes de las 12:00 hrs. del día siguiente. ¿La información es correcta? Sí, continuar al paso núm. 22. No, regresar al paso núm. 19.	corrección del archivo TXT PP(s). • Correo electrónico para notificar que es correcto el archivo TXT PP(s).
22	DPP	Ejecuta a través del sistema los procesos para encriptar el archivo PP(s) en formato PGP y, automáticamente es depositado en el servidor de Banco Dispensor para la transferencia de los recursos a los beneficiarios, una vez que cuenta con el Vo. Bo. de las áreas correspondientes.	• Archivo PP(s) en formato PGP.
23	Banco Dispensor	Realiza la extracción de los archivos depositados en el servidor, a través de su sistema los procesa y deposita el archivo respuesta (RT) y el acuse (ACK) en la carpeta que, para dicho fin, se disponga conforme a los horarios del Banco Dispensor.	• Archivo de ACK PP(s) en formato PGP. • Archivo de Respuesta PP(s) en Formato PGP.
24	DPP	Desencripta los archivos .ACK y RT de las PP(s) y carga vía Sistema GRP SAP, analiza los códigos respuesta de aplicación de cada registro.	• Archivo de ACK PP(s) en formato TXT. • Archivo de Respuesta PP(s) en Formato TXT.
25	DPP	Notifica vía correo electrónico la aplicación de los recursos adjuntando la relación de los casos exitosos, no exitosos e incidencias presentadas a las Áreas Responsables el archivo respuesta (RT) y el acuse (ACK) que contienen los códigos y descripción de aplicación exitosa de cada registro. ¿Los PP(S) tuvieron respuesta exitosa? Sí, continuar paso núm. 26. No, regresar al paso núm. 19. *Incidencias en pagos, regresar al paso núm. 19 para reprocesamiento.	• Relación de casos exitosos, no exitosos e incidencias PP(s). • Notificación de generación de medios de pago. • Base de datos de beneficiarios.
26	DPP	Elabora los registros contables en el Sistema GRP SAP e imprime las Pólizas de diario y egresos, anexa los soportes documentales a las pólizas para recabar firmas y, posteriormente, su resguardo.	• Póliza de Diario • Póliza de Egresos
		Continúan las ministraciones necesarias según la modalidad hasta el finiquito.	
• Finiquitos			



[Handwritten signature and scribbles in blue ink]



Paso Núm.	Responsable	Actividad	Nombre y clave del documento de trabajo
27	Áreas Responsables	Solicitan a la DPP confirmar que existan los recursos disponibles en las cuentas bancarias concentradoras del programa, vía correo electrónico.	
28	DPP	Valida que existan los recursos en las cuentas concentradoras de los Programas ¿Existen los recursos necesarios? Sí, continuar al paso núm. 29 No, regresar al paso núm. 27	
29	Áreas Responsables	Notifica vía correo electrónico a las áreas correspondientes la disponibilidad de recursos.	
30	DCSO	A solicitud de los CT y si la intervención de la vivienda cuenta con acta de término firmada por el beneficiario y el Prestador de Servicios con el certificado de recepción del subsidio, da su Vo. Bo. en el módulo de carga de proyectos del Portal SAP (http://portalsap.conavi.gob.mx:50000/irj/portal).	● Archivo de Respuesta de avance de obra de
31	Áreas Responsables	Solicita en el módulo de pago del Portal SAP (http://portalsap.conavi.gob.mx:50000/irj/portal) la dispersión Pago a Proveedores y notifica vía correo electrónico a la DDPFS y a la MC. ¿Tiene Vo Bo. en el sistema SAP? Sí, continuar al paso núm. 32. No, regresar al paso núm. 30	
32	DDPFS	Genera mediante el Sistema GRP SAP los archivos PP(s) solicitados a petición de las Áreas Responsables vía sistema (http://portalsap.conavi.gob.mx:50000/irj/portal), de forma enunciativa mas no limitativa realiza el corte de las solicitudes los días lunes y miércoles a las 18:00 hrs, y notifica vía correo electrónico a las Áreas Responsables y a la MC la solicitud de ministración PP(s), adjuntando el archivo respectivo TXT, para su validación, V.o. B.o. y liberación.	● Archivo de solicitud PP(s). ● Archivo PP(s) en formato TXT.
33	Áreas Responsables	Valida el archivo TXT de los PP(s) con la solicitud de pago, verificando los montos y número de registros y da el Vo. Bo. para el procesamiento en los sistemas bancarios antes de las 12:00 hrs del día siguiente. ¿La información es correcta? Sí, continuar al paso núm. 34. No, regresar al paso núm. 32.	● Correo electrónico sólo si existe una corrección del archivo TXT PP(s). ● Correo electrónico para notificar que es correcto el archivo TXT PP(s).
34	MC	Verifica la solicitud de pago con el archivo TXT de los PP(s) validando cuentas bancarias de prestadores de servicio y beneficiarios, número de registros, monto autorizado y disponible.	● Correo electrónico sólo si existe una corrección del archivo TXT PP(s).





Paso Núm.	Responsable	Actividad	Nombre y clave del documento de trabajo
		Notificando el resultado de la verificación antes de las 12:00 hrs. del día siguiente. ¿La información es correcta? Sí, continuar al paso núm. 35. No, regresar al paso núm. 32.	<ul style="list-style-type: none"> • Correo electrónico para notificar que es correcto el archivo TXT PP(s).
35	DPP	Ejecuta a través del sistema los procesos para encriptar el archivo PP(s) en formato PGP y, automáticamente es depositado en el servidor de Banco Dispensor para la transferencia de los recursos a los beneficiarios, una vez que cuenta con el Vo. Bo. de las áreas correspondientes.	<ul style="list-style-type: none"> • Archivo PP(s) en formato PGP.
36	Banco Dispensor	Realiza la extracción de los archivos depositados en el servidor, a través de su sistema los procesa y deposita el archivo respuesta (RT) y el acuse (ACK) en la carpeta que, para dicho fin, se disponga conforme a los horarios de Banco Dispensor.	<ul style="list-style-type: none"> • Archivo de ACK PP(s) en formato PGP. • Archivo de Respuesta PP(s) en Formato PGP.
37	DPP	Desencripta los archivos ACK y RT de las PP(s) y carga vía Sistema GRP SAP, analiza los códigos respuesta de aplicación de cada registro.	<ul style="list-style-type: none"> • Archivo de ACK PP(s) en formato TXT. • Archivo de Respuesta PP(s) en Formato TXT.
38	DPP	Notifica vía correo electrónico la aplicación de los recursos adjuntando la relación de los casos exitosos, no exitosos e incidencias presentadas a la Áreas Responsables el archivo respuesta (RT) y el acuse (ACK) que contienen los códigos y descripción de aplicación exitosa de cada registro. ¿Los PP(S) tuvieron respuesta exitosa? Si, continuar paso núm. 39. No, regresar al paso núm. 32. *Incidencias en pagos, regresar al paso núm. 3 para reprocesamiento.	<ul style="list-style-type: none"> • Relación de casos exitosos, no exitosos e incidencias PP(s) • Notificación de generación de medios de pago. • Base de datos de beneficiarios.
39	DPP	Verifica los registros contables en el Sistema GRP SAP e imprime las Pólizas de diario y egresos, anexa los soportes documentales a las pólizas para recabar firmas y, posteriormente, su resguardo. Fin del Procedimiento	<ul style="list-style-type: none"> • Póliza de Diario • Póliza de Egresos

II.2.2. Ministración Directa de Recursos a Entidades Ejecutoras

La ministración directa de los recursos de los Programas para Entidades Ejecutoras a través de SHF se realiza acorde a lo establecido en Reglas de Operación para el esquema de Cofinanciamiento, conforme al proceso que se describe a continuación:



[Handwritten signature and initials in blue ink]



Paso Núm.	Responsable	Actividad	Nombre y clave del documento de trabajo
Dispersión: Entidades Ejecutoras vía SHF			
1	DPP	Recibe de la DC por medio de correo electrónico el archivo de hallazgos y la notificación de validación de cuentas de la DDPFS, de la solicitud de pago del día, a más tardar a las 11:00 Horas de cada día hábil bancario. Se archiva de forma electrónica en carpeta; Archivos de Hallazgos.	<ul style="list-style-type: none"> • Archivo de Hallazgos. • Validación de Cuentas.
2	DPP	Recibe vía correo electrónico, copia de la notificación que realiza la Mesa de Control de SHF, señalando la fecha, el número de subsidios y el monto de la transferencia, así como el nombre de archivo y ruta donde lo recibió SHF.	<ul style="list-style-type: none"> • Notificación Mesa de Control SHF.
3	DPP	Recibe de la DDPFS vía correo electrónico el "Archivo de Solicitud de Pago SHF" en formato txt, una vez que la DC verifico la información de la notificación enviada por SHF. Este archivo representa la Autorización para realizar la Transferencia de los recursos , por parte de la Subdirección General de Administración y Financiamiento para que se verifique que el monto y número de subsidios de este, sean coincidentes con la notificación de solicitud de SHF y el "Archivo de Hallazgos". Se archiva de forma electrónica en carpeta; Solicitud de Pago txt.	<ul style="list-style-type: none"> • Solicitud de Pago txt.
4	DPP	Convierte el archivo txt que envió la DDPFS en formato Excel para su análisis y validación, mediante la compulsua con el archivo " Solicitud de Pago del SAP ".	<ul style="list-style-type: none"> • Archivo de Solicitud de Pago.
5	DPP	Mediante la transacción "ZLM_0021 Reporte de Dispersión de Finanzas", extraen el archivo denominado " Solicitud de Pago SAP ", convierte en formato Excel y registra la fecha de pago. Se archiva de forma electrónica en carpeta; Solicitud de Pago SAP.	<ul style="list-style-type: none"> • Solicitud de Pago SAP.
6	DPP	Genera el " Archivo de Validación ", con el "Archivo de Solicitud de Pago" y la "Solicitud de Pago SAP", para analizar, verificar y validar que la siguiente información sea coincidente; Folio, Monto, CURP y CLABE Interbancaria , y verifica que la notificación que emite la Mesa de Control de SHF sea coincidente, en cuanto a monto y número de subsidios. Se archiva de forma electrónica en carpeta; Archivo Validación. ¿La información es coincidente?	<ul style="list-style-type: none"> • Archivo de Solicitud de Pago. • Solicitud de Pago SAP. • Notificación Mesa de Control SHF.





Paso Núm.	Responsable	Actividad	Nombre y clave del documento de trabajo
		No, continúa en el paso 7. Sí, continúa en el paso 8.	
7	DPP	Notifica vía correo electrónico a la DDPFS con copia a la DC, la CGA, MC y la SGAF, la reversa del archivo de solicitud de pago en el sistema SAP, deteniendo el proceso de dispersión hasta su corrección o aclaración. Vuelve al paso 6.	<ul style="list-style-type: none"> • Archivo de Validación
8	DPP	Ejecuta la transacción "F-51 Traslado y Compensar", para el traslado de los montos a dispersar a cada E.E. que integran la solicitud del pago del día, a la cuenta dada de alta en el Sistema SAP a nombre y cargo de SHF, capturando el monto total de la transferencia, el Id. de cada una de las E.E. así como el rango de los folios que componen el "Archivo de Solicitud de Pago", verificando que el importe y número de subsidios de cada una de las entidades, sean coincidentes con los registros del Sistema SAP GRP.	<ul style="list-style-type: none"> • Traslado y Compensación
9	DPP	Por medio de la Transacción "F-110 Parámetros para Pagos Automáticos", se lleva a cabo el registro en el sistema SAP; del día de ejecución, identificador, parámetros, selección libre y log adicional, para dar origen a la " Propuesta de Pago " (se archiva de forma electrónica en carpeta; Propuesta de Pago SAP), corroborando que el importe y número de partidas sea correcto, originando el registro contable de la " Provisión del Pago ".	<ul style="list-style-type: none"> • Propuesta de Pago SAP
10	DPP	Si los datos son coincidentes, entre los tres elementos de validación, como resultado de ejecución del paso número 6 y de no existir ninguna inconsistencia en los pasos 8 y 9, envía NOTIFICACIÓN vía correo electrónico a la DDPFS con copia a la DC, MC la CGA, y la SGAF.	<ul style="list-style-type: none"> • Notificación
11	DPP	Recibe NOTIFICACIÓN vía electrónica, y en caso de no recibir alguna contra orden antes de las 14:30 horas de parte de la DC, DFGS, CGA, MC y la SGAF, la considera como la AUTORIZACIÓN para realizar la TRANSFERENCIA de los recursos del programa, en caso contrario se actuará en consecuencia de la notificación.	<ul style="list-style-type: none"> • Notificación

[Handwritten signature and initials in blue ink]





Paso Núm.	Responsable	Actividad	Nombre y clave del documento de trabajo
12	DPP	Ingresa a la Banca Electrónica de banco dispersor, para ejecutar la Transferencia de los recursos, de forma mancomunada, a la cuenta registrada a nombre de SHF.	
13	DPP	Realiza transferencia de recursos, de forma mancomunada, imprime por triplicado el formato emitido por la Banca Electrónica para su resguardo de que la transferencia se llevó a cabo y fue exitosa.	<ul style="list-style-type: none"> • Formato Banca Electrónica
14	DPP	Realiza el registro en el Control Diario del Programa y ejecutar la transacción "F-110 Parámetros para Pagos Automáticos", Ejec. Pago, en el Sistema SAP GRP, para su registro contable, e integra la Notificación de la Mesa de Control de SHF, Notificación de Validación y Archivo de Solicitud de Pago, como documentación soporte comprobatoria de la Póliza de Diario y la Póliza de Egresos, para su archivo y resguardo	<ul style="list-style-type: none"> • Formato Banca Electrónica • Notificación SHF • Notificación Validación. • Archivo de Solicitud de Pago.
15	DPP	Verifica registros contables en el Sistema GRP SAP, e imprime las Pólizas de Diario y Egresos, anexa los documentos a las pólizas, para su archivo, recabar firmas y su resguardo. Fin del Procedimiento	<ul style="list-style-type: none"> • Póliza de Diario • Póliza Egresos.
Proceso de Conciliación Entidades Ejecutoras			
16	Dpp	Mensualmente verifica y concilia los movimientos contables por los egresos procesados en el Sistema SAP GRP, y el Estado de Cuenta Bancario, así como con la conciliación mensual que se realiza entre el Control Diario del Programa del área administrativa y la Base de Datos de la DC.	<ul style="list-style-type: none"> • Sistema SAP GRP • Estado de Cuenta • Conciliación Control Diario vs Base de Datos
17	DPP	Ingresa al Sistema SAP GRP y realiza por medio de la transacción F110, el proceso del registro contable del pago de la Propuesta de Pago, seleccionando el icono en el Sistema SAP GRP "Ejec. de pago".	<ul style="list-style-type: none"> • Pagos Automáticos SAP
18	DPP	Registra en el Control Diario del Programa, la transferencia del día, anotando la fecha de dispersión, el nombre de cada una de las entidades ejecutoras, el importe y número de subsidios que integran el total del monto de la solicitud,	<ul style="list-style-type: none"> • Control Diario Programa





Paso Núm.	Responsable	Actividad	Nombre y clave del documento de trabajo
		además del número de autorización asignado por el banco a la transferencia.	
19	DPP	Escanea el formato del comprobante de la transferencia del banco para su resguardo en archivo electrónico, en la carpeta Transferencias, en la carpeta que corresponda al mes, identificándola con el día, mes y año de la transferencia.	<ul style="list-style-type: none"> • Formato Banca Electrónica
20	DPP	Al día siguiente hábil, extrae Estado de Cuenta de la Banca Electrónica con los movimientos al día anterior a la transferencia a las áreas responsables, verifica y compara con el archivo de Control Diario, el saldo y los movimientos registrados en el estado de cuenta del día anterior ¿Los saldos son iguales? No, continúa en el paso 21. Sí, continúa en el paso 22.	<ul style="list-style-type: none"> • Estado de Cuenta Banca Electrónica
21	DPP	Analiza los registros del Estado de Cuenta y compara con los datos del Control Diario del Programa, en el caso de existir registros faltantes por ingresos en el control y que aparezcan en el estado de cuenta, los registra, capturando la fecha del depósito, el concepto que aparece en el estado bancario, la cuenta CLABE virtual si aparece, el importe y en su caso el número de subsidios cancelados.	<ul style="list-style-type: none"> • Estado de Cuenta Banca Electrónica • Control Diario Programa.
22	DPP	Por medio de la "Transacción; ZLM_0023 - Reporte Archivos Recibidos SHF", se extrae el archivo de respuesta del sistema, de los subsidios pagados el día anterior, en formato txt y se archiva en la carpeta electrónica Archivos de Respuesta SHF , con la "Transacción; CG3Y - Download de fichero".	<ul style="list-style-type: none"> • Sistema GRP SAP
23	DPP	Valida el " Archivo de Respuesta SHF vs Solicitud de Pago SAP ", verificando los siguientes 4 elementos; Folio/Contrato, Monto, CURP y CLABE Interbancaria. ¿Son coincidentes todos los registros? No, continúa en el paso 24. Sí, continúa en el paso 26.	<ul style="list-style-type: none"> • Archivo de Respuesta SHF • Solicitud de Pago SAP.



[Handwritten signature in blue ink]



Paso Núm.	Responsable	Actividad	Nombre y clave del documento de trabajo
24	DPP	Comunica por vía electrónica a la DDPFS con copia a DC, MC, CGA y a la SGAF las inconsistencias encontradas, anexando archivo de validación entre el Archivo de Respuesta SHF y el Archivo de Solicitud de Pago, para su consulta y aclaración con SHF.	<ul style="list-style-type: none"> • Archivo de Validación de los archivos de Respuesta SHF
25	DDPFS	<p>Recibe y revisan las inconsistencias y realiza los ajustes necesarios para su corrección y notifica vía correo electrónico el arreglo de la inconsistencia a la DPP, con copia a la DC, MC, CGA y a la SGAF.</p> <p>En caso de que no se resuelvan las inconsistencias en tiempo se detiene el proceso de pago, hasta su revisión.</p> <p>Vuelve al paso 24.</p>	<ul style="list-style-type: none"> • Archivo de Validación de los archivos de Respuesta SHF
26	DPP	Identifica en el Archivo de Respuesta de SHF los subsidios RECHAZADOS y verifica que el importe del depósito registrado en el Control Diario del Programa de acuerdo al Estado de Cuenta Bancario. En el caso de que los rechazos sean más de uno, corrobora que la suma de estos sea coincidente con el importe abonado en la cuenta bancaria.	<ul style="list-style-type: none"> • Archivo de Respuesta SHF • Control Diario • Estado de Cuenta
27	DPP	Tres días hábiles posteriores al cierre del mes, remite a la DDPFS y a la DC vía correo electrónico, el Control de los Archivos de Respuesta de SHF, con la validación realizada de cada uno de los Archivos Respuesta SHF vs las Solicitudes de Pago SAP, y que incluye los subsidios PAGADOS, así como los RECHAZOS, para que realice sus procesos conducentes. En ocasiones extraordinarias como el cierre del ejercicio fiscal o por control operativo de los recursos, la DDPFS y la DC podrán solicitarlo de manera diaria o semanal.	<ul style="list-style-type: none"> • Control Validación Archivos Respuesta SHF
28	DPP	Semanalmente envía resumen del Avance o Estado Financiero del Programa con la siguiente información; los recursos Radicados por la TESOFE, los recursos Ejercidos, el Saldo Bancario y el Saldo Disponible en la TESOFE, a la SGAF, la CGA, DC, DDPFS y a la MC	<ul style="list-style-type: none"> • Avance o Estado Financiero
29	DPP	Elabora de forma mensual, trimestral y al cierre del Ejercicio Fiscal, conciliaciones con la información recabada en el Control Diario del Programa del área administrativa y requisita el Formato de Conciliación Control	<ul style="list-style-type: none"> • Formato de Conciliación Control Administración vs Base de Datos con el Padrón de Beneficiarios





Paso Núm.	Responsable	Actividad	Nombre y clave del documento de trabajo
		Administración vs Base de Datos con el Padrón de Beneficiarios y envía a la DC.	
30	DC	<p>Recibe Formato de Conciliación Control Administración vs. Base de Datos con el Padrón de Beneficiarios, obtiene sus cifras y las registra en el formato, tanto de los montos dispersados por cada E.E., como el número de subsidios.</p> <p>¿Las cifras son coincidentes?</p> <p>No, continúa en el paso 31.</p> <p>Sí, continúa en el paso 32.</p>	<ul style="list-style-type: none"> Formato de Conciliación Control Administración vs Base de Datos con el Padrón de Beneficiarios
31	DC	<p>Notifica por correo electrónico a la DPP, en caso de existir diferencias, para realizar de forma conjunta el análisis para identificar las inconsistencias y realizar los ajustes o reclasificaciones necesarias de acuerdo con las solicitudes y los pagos, así como de los rechazos y las devoluciones, hasta la conclusión de la conciliación de los siguientes datos:</p> <ol style="list-style-type: none"> Montos Ejercidos Número de subsidios <p>En lo relativo a subsidios ejercidos, rechazos y devoluciones.</p>	
32	DPP	<p>Una vez que se determina que NO existen diferencias, se da por concluida la conciliación, y se imprime en dos tantos el "Formato de Conciliación Control de Finanzas vs Base de Datos con el Padrón de Beneficiarios" para su firma y resguardo.</p> <p>Una vez firmado el "Formato de Conciliación", escanea y archiva electrónicamente y resguarda el formato original.</p> <p>Fin del Procedimiento</p>	<ul style="list-style-type: none"> Formato de Conciliación Control Administración vs Base de Datos con el Padrón de Beneficiarios

II.2.3. Dispersión de Recursos vía Giro Telegráfico

En las localidades y/o comunidades donde no se cuenten con servicios bancarios y no se pueda efectuar la dispersión de los recursos de los Programas a las personas beneficiarias de forma directa, la Conavi preferentemente dispersará los recursos de subsidio mediante Giros Telegráficos de Telecomm a través del mecanismo de Orden de Pago por los servicios de Corresponsalía del Banco Dispersor con Telecomunicaciones de México.



[Handwritten signature in blue ink]



La dispersión de los recursos que se realicen a través de Giros Telegráficos atenderá la capacidad operativa de cada sucursal de Telecom respectivo al monto a dispersar por persona beneficiaria, previo a la dispersión Telecom notificará los montos posibles a dispersar por beneficiario.

Paso Núm.	Responsable	Actividad	Nombre y clave del documento de trabajo
Pago Giro Telefónico			
• Primera dispersión			
1	Áreas Responsables	Solicitan a la DPP confirmar que existan los recursos disponibles en las cuentas bancarias concentradoras del programa, vía correo electrónico.	
2	DPP	Valida que existan los recursos en las cuentas bancarias concentradoras de los Programas. ¿Existen los recursos necesarios? Sí, continuar al paso núm. 3. No, regresar al paso núm. 1.	
3	DPP	Notifica vía correo electrónico a las áreas correspondientes la disponibilidad de los recursos.	
4	DIVP	Verifica si el proyecto ejecutivo cumple con los criterios técnicos de seguridad estructural, habitabilidad y sustentabilidad a solicitud del CT, y da su Vo. Bo en el módulo de carga de proyectos del Portal SAP (http://portalsap.conavi.gob.mx:50000/irj/portal). *Existen casos que por su naturaleza no requieren de Proyecto Ejecutivo.	• Archivo de Respuesta de Carga de Proyectos
5	Áreas Responsables	Solicita en el módulo de pago del Portal SAP (http://portalsap.conavi.gob.mx:50000/irj/portal) la dispersión de Orden de Pago para la ministración de GT a las personas beneficiarias y el Pago a Proveedores para PS y/o proveeduría de materiales y notifica vía correo electrónico a la DDPFS y a la MC. ¿Tiene carga de proyecto en el sistema SAP? Si, continuar al paso núm. 6. No, regresar al paso núm. 4.	

X

A

R





6	DDPFS	<p>Genera mediante el Sistema GRP SAP los archivos OP(s) y PP(s) solicitados a petición de las Áreas Responsables vía sistema (http://portalsap.conavi.gob.mx:50000/irj/portal), de forma enunciativa mas no limitativa realiza el corte de las solicitudes los días lunes y miércoles a las 18:00 hrs, y notifica vía correo electrónico a las Áreas Responsables y a la MC la solicitud de ministración PP(s), adjuntando el archivo respectivo TXT, para su validación, V.o. B.o. y liberación.</p>	<ul style="list-style-type: none"> ● Archivo de solicitud PP(s) ● Archivo PP(s) en formato TXT.
7	Áreas Responsables	<p>Valida los archivos TXT de las OP(s) y PP(s) con la solicitud de pago, verificando los montos y número de registros y da el Vo. Bo. para el procesamiento en los sistemas bancarios antes de las 12:00 hrs del día siguiente.</p> <p>¿La información es correcta? Sí, continuar al paso núm. 8. No, regresar al paso núm. 6.</p>	<ul style="list-style-type: none"> ● Correo electrónico sólo si existe una corrección del archivo TXT PP(s). ● Correo electrónico para notificar que es correcto el archivo TXT PP(s).
8	MC	<p>Verifica la solicitud de pago con los archivos TXT de la OP(s) y PP(s) validando cuentas bancarias de prestadores de servicio y beneficiarios, número de registros, monto autorizado y disponible. Notifica el resultado de la verificación antes de las 12:00 hrs del día siguiente.</p> <p>¿La información es correcta? Sí, continuar al paso núm. 9. No, regresar al paso núm. 6.</p>	<ul style="list-style-type: none"> ● Correo electrónico sólo si existe una corrección del archivo TXT PP(s). ● Correo electrónico para notificar que es correcto el archivo TXT PP(s).
9	DPP	<p>Ejecuta a través del sistema los procesos para encriptar los archivos OP(s) y PP(s) en formato GPG y PGP, para ser depositado en el servidor de Banco Dispensor para la transferencia de los recursos a los beneficiarios una vez que cuenta con el Vo. Bo. de las áreas correspondientes.</p>	<ul style="list-style-type: none"> ● Archivo PP(s) en formato PGP.
10	Banco Dispensor	<p>Realiza la extracción de los archivos depositados en el servidor, a través de su sistema los procesa y deposita el archivo respuesta (RT) y el acuse (ACK) en la carpeta que, para dicho fin, se disponga conforme a los horarios del Banco Dispensor.</p>	<ul style="list-style-type: none"> ● Archivo de ACK PP(s) en formato PGP. ● Archivo de Respuesta PP(s) en Formato PGP.
11	DPP	<p>Desencripta los archivos ACK y RT de las OP(s) y PP(s), analiza los códigos respuesta de aplicación de cada registro.</p>	<ul style="list-style-type: none"> ● Archivo de ACK PP(s) en formato TXT. ● Archivo de Respuesta PP(s) en Formato TXT.

[Handwritten signature and initials in blue ink]





12	DPP	<p>Notifica vía correo electrónico la aplicación de los recursos adjuntando la relación de los casos exitosos, no exitosos e incidencias presentadas a las Áreas Responsables el archivo respuesta (RT) y el acuse (ACK) que contienen los códigos y descripción de aplicación exitosa de cada registro.</p> <p>¿Los archivos tuvieron respuesta exitosa? Sí, continuar paso núm. 13. No, regresar al paso núm. 6.</p> <p>*Incidencias en pagos, regresar al paso núm. 6 para reprocesamiento.</p>	<ul style="list-style-type: none"> • Relación de casos exitosos, no exitosos e incidencias PP(s). • Notificación de generación de medios de pago. • Base de datos de beneficiarios.
13	DPP	<p>Elabora los registros contables en el Sistema GRP SAP e imprime las Pólizas de diario y egresos, anexa los soportes documentales a las pólizas para recabar firmas y, posteriormente, su resguardo.</p>	<ul style="list-style-type: none"> • Póliza de Diario • Póliza de Egresos
• Siguietes Ministraciones			
14	Áreas Responsables	<p>Solicitan a la DPP confirmar que existan los recursos disponibles en las cuentas bancarias concentradoras del programa, vía correo electrónico.</p>	
15	DPP	<p>Valida que existan los recursos en las cuentas concentradoras de los Programas.</p> <p>¿Existen los recursos necesarios? Sí, continuar al paso núm. 16 No, regresar al paso núm. 14</p>	
16	DPP	<p>Notifica vía correo electrónico a las áreas correspondientes la disponibilidad de recursos.</p>	
17	DCSO	<p>A solicitud de los CT, realiza el seguimiento del proyecto ejecutivo validando la correcta aplicación de los recursos en la intervención de la vivienda a solicitud de los CT, y da su Vo. Bo. en el módulo de carga de proyectos del Portal SAP (http://portalsap.conavi.gob.mx:50000/irj/portal).</p>	<ul style="list-style-type: none"> • Archivo de Respuesta de avance de obra
18	Áreas Responsables	<p>Solicita en el módulo de pago del Portal SAP (http://portalsap.conavi.gob.mx:50000/irj/portal) la dispersión de Orden de Pago para la ministración de GT a las personas beneficiarias y el Pago a Proveedores para PS y/o proveeduría de materiales y notifica vía correo electrónico a la DDPFS y a la MC.</p> <p>¿Tiene carga de proyecto en el sistema SAP? Sí, continuar al paso núm. 19. No, regresar al paso núm. 17.</p>	





19	DDPFS	<p>Genera mediante el Sistema GRP SAP los archivos de OP(s) y PP(s) solicitados a petición de CT/ Áreas Responsables vía sistema (http://portalsap.conavi.gob.mx:50000/iri/portal), de forma enunciativa mas no limitativa realiza el corte de las solicitudes los días lunes y miércoles a las 18:00 hrs, y notifica vía correo electrónico a las Áreas Responsables y a la MC la solicitud de ministración PP(s), adjuntando el archivo respectivo TXT, para su validación, V.o. B.o. y liberación.</p>	<ul style="list-style-type: none"> ● Archivo de solicitud PP(s) ● Archivo PP(s) en formato TXT.
20	Áreas Responsables	<p>Valida los archivos TXT de las OP(s) y PP(s) con la solicitud de pago, verificando los montos y número de registros y da el Vo. Bo. para el procesamiento en los sistemas bancarios antes de las 12:00 hrs del día siguiente.</p> <p>¿La información es correcta? Sí, continuar al paso núm. 21. No, regresar al paso núm. 19</p>	<ul style="list-style-type: none"> ● Correo electrónico sólo si existe una corrección del archivo TXT PP(s). ● Correo electrónico para notificar que es correcto el archivo TXT PP(s).
21	MC	<p>Verifica la solicitud de pago los archivo TXT de la OP(s) y PP(s) validando cuentas bancarias de prestadores de servicio y beneficiarios, número de registros, monto autorizado y disponible.</p> <p>Notificando el resultado de la verificación antes de las 12:00 hrs. del día siguiente.</p> <p>¿La información es correcta? Sí, continuar al paso núm. 22. No, regresar al paso núm. 19.</p>	<ul style="list-style-type: none"> ● Correo electrónico sólo si existe una corrección del archivo TXT PP(s). ● Correo electrónico para notificar que es correcto el archivo TXT PP(s).
22	DPP	<p>Ejecuta a través del sistema los procesos para encriptar los archivos OP(s) y PP(s) en formato GPG y PGP para ser depositado en el servidor de Banco Dispensor para la transferencia de los recursos a los beneficiarios una vez que cuenta con el Vo. Bo. de las áreas correspondientes.</p>	<ul style="list-style-type: none"> ● Archivo PP(s) en formato PGP.
23	Banco Dispensor	<p>Realiza la extracción de los archivos depositados en el servidor, a través de su sistema los procesa y deposita el archivo respuesta (RT) y el acuse (ACK) en la carpeta que, para dicho fin, se disponga conforme a los horarios del Banco Dispensor.</p>	<ul style="list-style-type: none"> ● Archivo de ACK PP(s) en formato PGP. ● Archivo de Respuesta PP(s) en Formato PGP.
24	DPP	<p>Desencripta los archivos ACK y RT de las OP(s) y PP(s) y carga vía Sistema, analiza los códigos respuesta de aplicación de cada registro.</p>	<ul style="list-style-type: none"> ● Archivo de ACK PP(s) en formato TXT. ● Archivo de Respuesta PP(s) en Formato TXT.

[Handwritten signature]



[Handwritten signature]



25	DPP	<p>Notifica vía correo electrónico la aplicación de los recursos adjuntando la relación de los casos exitosos, no exitosos e incidencias presentadas a las Áreas Responsables el archivo respuesta (RT) y el acuse (ACK) que contienen los códigos y descripción de aplicación exitosa de cada registro.</p> <p>¿Los archivos tuvieron respuesta exitosa? Sí, continuar paso núm. 26. No, regresar al paso núm. 19.</p> <p>*Incidencias en pagos, regresar al paso núm. 19 para reprocesamiento.</p>	<ul style="list-style-type: none"> • Relación de casos exitosos, no exitosos e incidencias PP(s). • Notificación de generación de medios de pago. • Base de datos de beneficiarios.
26	DPP	<p>Elabora los registros contables en el Sistema GRP SAP e imprime las Pólizas de diario y egresos, anexa los soportes documentales a las pólizas para recabar firmas y, posteriormente, su resguardo.</p>	<ul style="list-style-type: none"> • Póliza de Diario • Póliza de Egresos
		<p>Continúan las ministraciones necesarias según la modalidad hasta el finiquito.</p>	
• Finiquitos			
27	Áreas Responsables	<p>Solicitan a la DPP confirmar que existan los recursos disponibles en las cuentas bancarias concentradoras del programa, vía correo electrónico.</p>	
28	DPP	<p>Valida que existan los recursos en las cuentas concentradoras de los Programas.</p> <p>¿Existen los recursos necesarios? Sí, continuar al paso núm. 29 No, regresar al paso núm. 27</p>	
29	Áreas Responsables	<p>Notifica vía correo electrónico a las áreas correspondientes la disponibilidad de recursos.</p>	
30	DCSO	<p>A solicitud de los CT y si la intervención de la vivienda cuenta con acta de término firmada por el beneficiario y el Prestador de Servicios con el certificado de recepción del subsidio, da su Vo. Bo. en el módulo de carga de proyectos del Portal SAP (http://portalsap.conavi.gob.mx:50000/irj/portal).</p>	<ul style="list-style-type: none"> • Archivo de Respuesta de avance de obra
31	Áreas Responsables	<p>Solicita en el módulo de pago del Portal SAP (http://portalsap.conavi.gob.mx:50000/irj/portal) la dispersión de Orden de Pago para la ministración de GT a las personas beneficiarias y el Pago a Proveedores para PS y/o proveeduría de materiales y notifica vía correo electrónico a la DDPFS y a la MC.</p> <p>¿Tiene Vo Bo. en el sistema SAP? Sí, continuar al paso núm. 32. No, regresar al paso núm. 30</p>	





32	DDPFS	<p>Genera mediante el Sistema GRP SAP los archivos PP(s) solicitados a petición de las Áreas Responsables vía sistema (http://portalsap.conavi.gob.mx:50000/irj/portal), de forma enunciativa mas no limitativa realiza el corte de las solicitudes los días lunes y miércoles a las 18:00 hrs, y notifica vía correo electrónico a las Áreas Responsables y a la MC la solicitud de ministración PP(s), adjuntando el archivo respectivo TXT, para su validación, V.o. B.o. y liberación.</p>	<ul style="list-style-type: none"> • Archivo de solicitud PP(s). • Archivo PP(s) en formato TXT.
33	Áreas Responsables	<p>Valida los archivos TXT de las OP(s) y PP(s) con la solicitud de pago, verificando los montos y número de registros y da el Vo. Bo. para el procesamiento en los sistemas bancarios antes de las 12:00 hrs del día siguiente.</p> <p>¿La información es correcta? Sí. continuar al paso núm. 34. No, regresar al paso núm. 32.</p>	<ul style="list-style-type: none"> • Correo electrónico sólo si existe una corrección del archivo TXT PP(s). • Correo electrónico para notificar que es correcto el archivo TXT PP(s).
34	MC	<p>Verifica la solicitud de pago con el archivo TXT de la OP(s) y PP(s) validando cuentas bancarias de prestadores de servicio y beneficiarios, número de registros, monto autorizado y disponible. Notifica el resultado de la verificación antes de las 12:00 hrs del día siguiente día.</p> <p>¿La información es correcta? Sí. continuar al paso núm. 35. No, regresar al paso núm. 32.</p>	<ul style="list-style-type: none"> • Correo electrónico sólo si existe una corrección del archivo TXT PP(s). • Correo electrónico para notificar que es correcto el archivo TXT PP(s).
35	DPP	<p>Ejecuta a través del sistema los procesos para encriptar los archivos OP(s) y PP(s) en formato GPG y PGP para ser depositados en el servidor de Banco Dispensor para la transferencia de los recursos a los beneficiarios una vez que cuenta con el Vo. Bo. de las áreas correspondientes.</p>	<ul style="list-style-type: none"> • Archivo PP(s) en formato PGP.
36	Banco Dispensor	<p>Realiza la extracción de los archivos depositados en el-servidor, a través de su sistema los procesa y deposita el archivo respuesta (RT) y el acuse (ACK) en la carpeta que, para dicho fin, se disponga conforme a los horarios de Banco Dispensor.</p>	<ul style="list-style-type: none"> • Archivo de ACK PP(s) en formato PGP. • Archivo de Respuesta PP(s) en Formato PGP.
37	DPP	<p>Desencripta los archivos ACK y RT de las OP(s) y PP(s) y carga vía Sistema, analiza los códigos respuesta de aplicación de cada registro.</p>	<ul style="list-style-type: none"> • Archivo de ACK PP(s) en formato TXT. • Archivo de Respuesta PP(s) en Formato TXT.

[Handwritten signature]



[Handwritten signature]



38	DPP	<p>Notifica vía correo electrónico la aplicación de los recursos adjuntando la relación de los casos exitosos, no exitosos e incidencias presentadas a las Áreas Responsables el archivo respuesta (RT) y el acuse (ACK) que contienen los códigos y descripción de aplicación exitosa de cada registro.</p> <p>¿Los archivos tuvieron respuesta exitosa? Si, continuar paso núm. 39. No, regresar al paso núm. 32.</p> <p>*Incidencias en pagos, regresar al paso núm. 3 para reprocesamiento.</p>	<ul style="list-style-type: none"> • Relación de casos exitosos, no exitosos e incidencias PP(s) • Notificación de generación de medios de pago. • Base de datos de beneficiarios.
39	DPP	<p>Verifica los registros contables en el Sistema GRP SAP e imprime las Pólizas de diario y egresos, anexa los soportes documentales a las pólizas para recabar firmas y, posteriormente, su resguardo.</p> <p>Fin del Procedimiento</p>	<ul style="list-style-type: none"> • Póliza de Diario • Póliza de Egresos

La cancelación de Giros Telegráficos se realizará mediante solicitud por oficio de las Áreas Responsables, Telecom responderá los resultados de la cancelación de los Giros Telegráficos de acuerdo con los tiempos establecidos con la Conavi y el Banco Dispensor a través de los servicios de Corresponsalía Bancaria. Los recursos recuperados por cancelaciones o vencimiento de un Giro Telegráfico dentro del mismo ejercicio fiscal se reasignarán a otras personas beneficiarias conforme a los criterios de reasignación que las Áreas responsables determinen y aquellos recursos recuperados por dichos motivos fuera del ejercicio fiscal, atenderán el proceso de devolución del apartado III.5.2 del presente Manual.

II.3. Proceso de Cancelación de Órdenes de Pago y Recuperación de recursos

II.3.1. Cancelación de Órdenes Pago (COP)

Las áreas responsables de la Conavi podrán realizar el procedimiento de cancelación de Órdenes de Pago y recuperar la totalidad del recurso retenido, siempre y cuando esta orden aún no haya sido cobrada en el banco dispensor, en este sentido, es responsabilidad del área solicitante y/o responsable, integrar el expediente correspondiente para la cancelación del instrumento bancario, siendo así, el proceso para la recuperación de recursos podrá ser iniciado de conformidad con lo siguiente:

Paso Núm.	Responsable	Actividad	Nombre y clave del documento de trabajo
CANCELACIÓN DE ORDEN DE PAGO NO COBRADA			
1	Áreas Responsables	Solicita a petición de los CT vía sistema GRP SAP (http://portalsap.conavi.gob.mx:50000/irj/portal) la cancelación de Orden de Pago no cobrada en el Banco Dispensor y notifica vía correo electrónico y oficio a la DDPFS y a la MC las COP(s).	<ul style="list-style-type: none"> • Oficio de solicitud de cancelación de orden de pago. • Archivo de respuesta del Portal de SAP que contiene





Paso Núm.	Responsable	Actividad	Nombre y clave del documento de trabajo
			base de datos de beneficiarios.
2	DDPFS	Genera mediante el Sistema GRP SAP el archivo de COP(s) solicitado y notifica vía correo electrónico a las Áreas Responsables y a la MC para su validación y V.o. B.o.; a la DPP para ejecutar los procesos bancarios de encriptado y depósito en servidor de Banco Dispensor.	<ul style="list-style-type: none"> ● Archivo COP(s) en formato TXT.
3	Áreas Responsables	Valida el archivo TXT de las COP(s), verificando los registros y da el V.o. B.o. para el procesamiento en los sistemas bancarios. ¿La información es correcta? Si, continuar al paso núm. 4 No, continuar al paso núm. 2	<ul style="list-style-type: none"> ● Correo electrónico sólo si existe una corrección del archivo TXT COP(s). ● Correo electrónico para notificar que es correcto el archivo TXT COP(s).
4	MC	Verifica el archivo TXT de los COP(s), validando cuentas bancarias de prestadores de servicio y beneficiarios, número de registros, monto disponible en Banco Dispensor, y el estatus de la OP. ¿La información es correcta? Si, continuar al paso núm. 5 No, continuar al paso núm. 2	<ul style="list-style-type: none"> ● Correo electrónico sólo si existe una corrección del archivo TXT COP(s). ● Correo electrónico para notificar que es correcto el archivo TXT COP(s).
5	DPP	Ejecuta a través del Sistema GRP SAP, los procesos para encriptar el archivo COP(s) en formato PGP y automáticamente es depositado en el servidor de Banco Dispensor para la recuperación de recursos	<ul style="list-style-type: none"> ● Archivo de COP(s) en formato PGP
6	Banco Dispensor	Realiza la extracción de los archivos depositados en el servidor, a través de su sistema los procesa y deposita el archivo respuesta (RT) y el acuse (ACK) en la carpeta que, para dicho fin, se disponga conforme a los horarios de Banco Dispensor.	<ul style="list-style-type: none"> ● Archivo ACK en formato PGP ● Archivo de Respuesta en Formato PGP.
7	DPP	Desencripta los archivos ACK y RT de las COP(s) y carga vía Sistema GRP SAP analizando los códigos respuesta de aplicación de cada registro.	<ul style="list-style-type: none"> ● Archivo de ACK COP(s) en formato TXT. ● Archivo de Respuesta COP(s) en Formato TXT
8	DPP	Notifica vía correo electrónico el resultado de la cancelación de recursos COP(s) adjuntando la relación de los casos exitosos y no exitosos a la Áreas Responsables el archivo respuesta (RT) y el acuse (ACK) que contienen los códigos y descripción de aplicación exitosa de cada registro. ¿Los COP(S) tuvieron respuesta exitosa? Si, continuar paso núm. 9.	<ul style="list-style-type: none"> ● Relación de casos exitosos, no exitosos e incidencias COP(s).



[Handwritten signature and scribbles in blue ink]



Paso Núm.	Responsable	Actividad	Nombre y clave del documento de trabajo
		No, regresar al paso núm. 2. *Incidencias en pagos, regresar al paso núm. 2 para reprocesamiento.	<ul style="list-style-type: none"> • Notificación de generación de medios de pago. • Base de datos de beneficiarios.
9	DPP	Verifica los registros contables en el Sistema GRP SAP, asimismo corrobora en la banca electrónica los saldos disponibles de cada Programa e imprime las Pólizas de diario e ingresos, anexa los soportes documentales a las pólizas para recabar firmas y, posteriormente, su resguardo. Fin del Procedimiento.	<ul style="list-style-type: none"> • Póliza de Diario • Póliza de Ingresos.

II.3.2. Recuperación de Recursos a través del Proceso de Pago a Proveedores (PP) definido por Banco Dispensor (RPP)

Cuando por causas de sustitución de beneficiarios o el subsidio se cancele por motivos de defunción, migración o por algún incumplimiento establecido en las Reglas de Operación de los Programas, la Conavi realizará el proceso de recuperación de recursos retenidos en las cuentas de los beneficiarios de las Órdenes de Pago cobradas en el banco dispensor conforme el siguiente proceso.

Paso Núm.	Responsable	Actividad	Nombre y clave del documento de trabajo
RECUPERACIÓN DE RECURSOS			
1	Áreas Responsables	Solicita a petición de los CT vía sistema (http://portalsap.conavi.gob.mx:50000/iri/portal) recuperación de recursos RPP de y notifica vía correo electrónico y/o oficio a la DDPFS y a la MC los archivos RPP(s).	<ul style="list-style-type: none"> • Oficio de solicitud de recuperación de subsidios. • Archivo de respuesta del Portal de SAP que contiene base de datos de beneficiarios.
2	DDPFS	Genera mediante el Sistema GRP SAP el archivo de recuperación de recursos RPP(s) solicitado y notifica vía correo electrónico a las Áreas Responsables y a la MC para su validación, liberación y Vo Bo. y a la DPP para ejecutar los procesos bancarios de encriptado y depósito en el servidor de Banco Dispensor.	<ul style="list-style-type: none"> • Archivo RPP(s) en formato TXT.
3	Áreas Responsables	Valida el archivo TXT de los RPP(s), verificando su estructura conforme a los montos disponibles y da el Vo. Bo. para el procesamiento en los sistemas bancarios. ¿La información es correcta? Sí. continuar al paso núm. 4.	<ul style="list-style-type: none"> • Correo electrónico sólo si existe una corrección del archivo TXT RPP(s). • Correo electrónico para notificar que es





Paso Núm.	Responsable	Actividad	Nombre y clave del documento de trabajo
		No, regresar al paso núm. 2.	correcto el archivo TXT RPP(s).
4	MC	Verifica el archivo TXT de los RPP(s), validando cuentas bancarias de prestadores de servicio y beneficiarios, número de registros, el monto retenido a reintegrar sea correcto en Banco Dispensor, y el estatus de la OP. Si es incorrecto se notifica a DDPFS Y DPP. ¿La información es correcta? Sí, continuar al paso núm. 5. No, regresar al paso núm. 2.	<ul style="list-style-type: none"> • Correo electrónico sólo si existe una corrección. • Correo electrónico para notificar que es correcto el archivo TXT RPP(s).
5	DDPFS	Ejecuta a través del Sistema GRP SAP, una vez que cuenta con el Vo. Bo. de las áreas correspondientes los procesos para encriptar los archivos RPP(s) en formato PGP y, automáticamente es depositado en el servidor del Banco Dispensor para la ministración de prestadores de servicios y beneficiarios.	<ul style="list-style-type: none"> • Archivo de RPP(s) en formato PGP.
6	Banco Dispensor	Realiza la extracción de los archivos depositados en el servidor, a través de su sistema, los procesa y deposita el archivo respuesta (RT) y el acuse (ACK) en la carpeta que, para dicho fin se disponga conforme a los horarios del Banco Dispensor.	<ul style="list-style-type: none"> • Archivo de ACK RPP(s) en formato PGP. • Archivo de Respuesta RPP(s) en Formato PGP.
7	DDPFS	Desencripta los archivos ACK y RT de los RPP(s) y carga vía Sistema GRP SAP, analiza los códigos respuesta de aplicación de cada registro.	<ul style="list-style-type: none"> • Archivo ACK en formato TXT. • Archivo de Respuesta en Formato TXT.
8	DDPFS	Notifica vía correo electrónico el resultado de la recuperación de recursos RPP(s) adjuntando la relación de los casos exitosos Y no exitosos a la Áreas Responsables el archivo respuesta (RT) y el acuse (ACK) que contienen los códigos y descripción de aplicación exitosa de cada registro. ¿Los RPP(S) tuvieron respuesta exitosa? Sí, continuar paso núm. 9. No, regresar al paso núm. 2. *Incidencias en la recuperación de los recursos, regresar al paso núm. 2 para reprocesamiento.	<ul style="list-style-type: none"> • Relación de casos exitosos, no exitosos e incidencias RPP(s). • Notificación de generación de medios de pago. • Base de datos de beneficiarios.
9	Áreas Responsables	Notifica vía correo electrónico a DFGS el resultado de la recuperación de los recursos de recursos RPP(s) adjuntando la relación de los casos exitosos y no exitosos y notifica mediante oficio a la DPP los RPP(S).	<ul style="list-style-type: none"> • Relación de casos RPP. • Oficio RPP(s).





Paso Núm.	Responsable	Actividad	Nombre y clave del documento de trabajo
10	DPP	Elabora los registros contables en el Sistema GRP SAP, asimismo corrobora en la banca electrónica los saldos disponibles de cada Programa e imprime las Pólizas de diario e ingresos, anexando los soportes documentales a las pólizas para recabar firmas y, posteriormente, su resguardo.	<ul style="list-style-type: none"> • Póliza de Diario • Póliza de Ingresos.
11	Áreas Responsables	Integran la recuperación de recursos para el conocimiento del Comité de Financiamiento. Fin del Procedimiento.	

II.4. Dispersión TESOFE

II.4.1. Generación de medios de pago y Dispersión de recursos TESOFE Vía Banco Dispensor

La Conavi podrá ministrar recursos por conceptos de subsidios a través de la emisión de cuentas por liquidar certificadas a favor de los beneficiarios de subsidio del programa, proyecto institucional o extraordinario que por sus características y necesidades operativas así lo requieran.

El pago deberá ser solicitado por la Comisión a través del Sistema de Administración Financiera Federal (SIAFF) para que la TESOFE dentro de los plazos establecidos, abone a las cuentas bancarias de los beneficiarios el recurso solicitado por Conavi de conformidad con el siguiente proceso:

Paso Núm.	Responsable	Actividad	Nombre y clave del documento de trabajo
Dispersión TESOFE a través de la Pre Alta Bancaria			
1	Áreas responsables	Solicita por oficio a la DDPFS la solicitud de Pre-Alta de cuenta bancaria y/o generación de medios bancarios de pago (en su caso) con Banco Dispensor de los Beneficiarios del Programa autorizados en la sesión del Comité de Financiamiento a petición de la Instancia Coordinadora del Programa (IPC).	<ul style="list-style-type: none"> • Oficio de Solicitud de Pre-Altas de cuentas bancarias. • Oficio de Solicitud de Medios
2	DDPFS	Genera mediante el Sistema GRP SAP el Layout de solicitud Pre-Alta y/o generación medios de pago, para ser depositado en canal de comunicación seguro que las instituciones definan para la generación de cuentas bancarias de los Beneficiarios del Programa.	<ul style="list-style-type: none"> • Layout de Pre-Altas de cuentas bancarias.
3	Banco Dispensor	Extrae el Layout de Pre-Altas y/o generación de medios, para procesar en un plazo de hasta 7 días hábiles las cuentas bancarias de los beneficiarios y, deposita en el canal de comunicación el Layout de respuesta de Pre-Altas y/o generación de medios con los datos bancarios de los Beneficiarios.	<ul style="list-style-type: none"> • Layout de respuesta de Pre-Altas
4	DDPFS	Carga en GRP SAP la respuesta del Layout de Pre-Altas para la actualización de estatus y saldos disponibles.	<ul style="list-style-type: none"> • Layout de Respuesta de





Paso Núm.	Responsable	Actividad	Nombre y clave del documento de trabajo
		Notifica las respuestas a las áreas responsables para la generación del Layout y cartas de aceptación.	Solicitud de Medios.
5	Áreas responsables	Notifica vía correo electrónico a la DPP el monto y número de beneficiarios a dispersar.	
6	DPP	Genera CLC e informa el número de folio vía correo electrónico.	• CLC
7	DDPFS	Genera en el sistema GRP SAP Layout para realizar vinculación con TESOFE, envía mediante oficio a DPP.	• Layout vinculación con TESOFE
8	DPP	Valida el Layout y vincula en SIAFF antes de las 12:00 hrs de cada día hábil bancario, para su pago dentro de las 72 hrs hábiles bancarias. ¿La información es correcta? Sí, continuar al paso núm. 9. No, regresar al paso núm. 6.	
9	DPP	Verifica a las 18:00 hrs del día de aplicación el reporte pago archivo vinculado generado en SIAFF. *Si se rechaza en el reporte de pago se finaliza el proceso. ¿La información es correcta? Sí, continuar con el proceso paso núm. 10. No, fin del proceso	• Reporte pago archivo SIAFF.
10	Beneficiario	Conforme a la fecha de cobro definida en la carta de aceptación acude a sucursal para la disposición de los recursos del subsidio. Fin del Procedimiento.	

II.4.2 Rechazo TESOFE

Cuando se presenten inconsistencias en la información referente a las cuentas bancarias de los beneficiarios y/o intermitencias en el sistema de pagos, la Conavi procederá a realizar el procedimiento de rechazo TESOFE conforme al siguiente proceso para la recuperación de los recursos.

Paso Núm.	Responsable	Actividad	Nombre y clave del documento de trabajo
Rechazo TESOFE			
1	DPP	Identifica en el sistema SIAFF la CLC ajena cuando arroja algún error en la cuenta bancaria del beneficiario y/o intermitencia en el sistema de pagos, asimismo, notifica vía correo electrónico a las áreas responsables cuando se identifica la inconsistencia.	• CLC ajena





2	DPP	Vincula la CLC ajena con la cuenta bancaria de la Conavi según el programa ejercido, para redirigir el monto de subsidio a través del sistema.	
3	DPP	Una vez que el monto se encuentra en la cuenta bancaria de la Conavi, procede a generar la línea de captura para reintegrar el monto del subsidio. En ningún caso se deberá utilizar el recurso para realizar pago de subsidios a través de la cuenta bancaria de la Conavi.	• Línea de captura.
4	DPP	De 24 a 48 hrs en día hábil bancario cuando se refleje el monto en la parte presupuestal, notifica vía correo electrónico a las áreas responsables que el monto está disponible para reasignarlo. Fin del procedimiento.	• Notificación de monto disponible a reintegrar.

II.5. Proceso de Conciliaciones

Con la finalidad de poder contar con información homologada y precisa entre todas las áreas administrativas, operativas y contables, cada una de las unidades administrativas involucradas en el proceso, deberá contar con un archivo de control o una base de datos de los subsidios identificando en cada registro, lo siguiente:

- Programa;
- Vertiente o Esquema de Operación, cuando aplique;
- Folio SAP;
- CURP del beneficiario;
- Archivo TXT mediante el cual se generó OP, cuando aplique;
- Monto Ejercido a través de OP;
- Archivo TXT mediante el cual se realizó un pago directo, cuando aplique;
- Monto Ejercido a través del Pago Directo;
- Archivo TXT mediante el cual se realizó una COP, cuando aplique;
- Monto Recuperado a través de COP;
- Archivo TXT mediante el cual se realizó un RPP, cuando aplique;
- Monto Recuperado a través de RPP.

Es responsabilidad de cada unidad administrativa el mantener actualizada la información correspondiente, por ello, deberán adoptar e implementar los mecanismos y herramientas que, a su juicio, consideren pertinentes para tal fin.

II.5.1. Proceso de Conciliaciones

La Conavi mensualmente para cada Programa realizará la conciliación de las cifras de los subsidios otorgados, montos pagados, recuperación de recursos y cancelaciones de subsidio entre las áreas operativas, contables y administrativas involucradas dentro del proceso, a través de la verificación y validación de la coincidencia de los movimientos bancarios respecto a los Estados de Cuenta





Bancarios y los servicios de banca especializada con el Banco Dispensor conforme al siguiente procedimiento:

Paso Núm.	Responsable	Actividad	Nombre y clave del documento de trabajo
Procedimiento: Conciliaciones			
1	DPP	Imprime Estado de Cuenta Bancario y el DAZ, para realizar conciliación entre los registros del Control Diario del Programa y el Estado Bancario al cierre del mes.	<ul style="list-style-type: none"> Estado de Cuenta Bancario.
2	DPP	Verifica que los registros del Estado Bancario y el DAZ sean coincidentes con los registros del Control Diario y en su caso realiza el registro de los movimientos faltantes.	<ul style="list-style-type: none"> Estado Cuenta Bancario. Control Diario.
3	DPP	Envía a la Áreas Responsables y a la MC la relación de los depósitos en Proceso de Identificación (P.I.), con el propósito de que identifiquen algunos de estos con la información proporcionada y, envíen vía correo electrónico copia del oficio de devolución, para su identificación y registro, buscando así, reducir los depósitos pendientes de identificar al mínimo.	<ul style="list-style-type: none"> Relación de depósitos en P.I. Oficio devolución.
4	DPP	Analiza la información existente en el Control Diario, CURP del Beneficiario, el monto dispersado en OP, PP y PB durante el mes, el importe de las devoluciones en COP, RPP y DR, en caso de que los PS y beneficiarios hayan realizado recuperación de recursos, así como el número de subsidios, para cada Programa o acciones en el caso de los Programas Especiales o Extraordinarios.	<ul style="list-style-type: none"> Control Diario.
5	DPP	Registra en el Control Diario del Programa (Cierre del mes) y en el Formato de Conciliación, las cifras dispersadas de cada Beneficiario, así como la recuperación de recursos que los PS y Beneficiarios hayan realizado y que se obtuvieron, una vez examinada y conciliada la información del Estado Bancario, el Control Diario y las DR, validada con los archivos de respuesta del banco dispersos en la transacción de SAP (ZBAZ_VISOR_2).	<ul style="list-style-type: none"> Control Diario del Programa (Cierre del mes) Formato de Conciliación.
6	DPP	Envía a la Áreas Responsables y a la MC, vía correo electrónico en un plazo no mayor a 10 días hábiles del mes siguiente, el archivo de Control Diario de cada Programa y su Formato de Conciliación, para que registren las cifras que obtengan de su Base de Datos de Beneficiarios actualizada al cierre del mes.	<ul style="list-style-type: none"> Control Diario del Programa. Formato de Conciliación.
7	Áreas Responsables / MC	Recibe y registra en el Formato de Conciliación las cifras que arroja la Base de Datos de Beneficiarios, y en su caso las observaciones que considere pertinentes por las diferencias que puedan existir y turnar dicho archivo al DPP por vía correo electrónico, en un plazo no mayor a 3 días hábiles posteriores a haber recibido el formato con las cifras del control del área administrativa.	<ul style="list-style-type: none"> Control Diario del Programa. Formato de Conciliación.
8	Áreas Responsables/MC	Registra sus cifras en sus Bases de Datos de Beneficiarios según el formato y en caso de identificar devoluciones con el estatus "PENDIENTES	<ul style="list-style-type: none"> Oficio de devolución.





Paso Núm.	Responsable	Actividad	Nombre y clave del documento de trabajo
		IDENTIFICAR ", al momento de requisitar el formato de conciliación y contar con los oficios de devolución, le notifica a la DPP, le envía vía correo electrónico, copia de la documentación soporte para que actualice su información.	• Formato Conciliación.
9	DPP	Recibe Formato de conciliación con las cifras de la Áreas Responsables y la MC y, en su caso, los oficios de devolución. ¿Las cifras son coincidentes? Sí, continúa en el paso núm. 11 No, continúa en el paso núm. 10.	• Formato de Conciliación.
10	DPP	Analiza las diferencias y/o las observaciones determinadas por ambas áreas, si proceden, realiza las modificaciones con base a la evidencia documental recibida o en su caso, efectúa las aclaraciones a que haya lugar.	• Formato de Conciliación.
11	DPP	Recibe la documentación comprobatoria de los depósitos que se identifican a raíz de la conciliación, actualiza los registros del Control Diario del Programa. Si la recuperación de recursos corresponde a los recursos del ejercicio en curso, actualiza la información en el Formato de Conciliación.	• Oficio de devolución.
12	DPP	En el caso de que la recuperación de los recursos corresponda a recursos de ejercicios anteriores, estos no son considerados en el Control Diario del Programa ni en la conciliación. Estos se identifican en el control de seguimiento de años anteriores, se notifica y solicita a la SPP generar la línea de captura para el pago a TESOFE, anexando la documentación comprobatoria o referencia para depósito vía Banco Dispensor.	• Solicitud de recuperación de los recursos
13	DPP	Envía vía correo electrónico el Formato de Conciliación a la Áreas Responsables y a MC para su Vo. Bo. Y, da por concluida la conciliación en un plazo no mayor a 3 días hábiles posteriores a su recepción.	• Formato Conciliación.
14	Áreas Responsables / MC	Reciben y ratifican su conformidad a la DPP para que se imprima por duplicado y se recaben las firmas autógrafas de la DPP, Áreas Responsables y la MC, para dar por concluida de forma oficial la conciliación. Lo anterior en un plazo no mayor a 10 días hábiles, del inicio del mes siguiente a la conciliación.	• Formato de Conciliación.
15	DPP	Imprime el Formato de Conciliación por duplicado, firma y valida cifras, mediante la conciliación con los registros contables y requisita firma de revisado.	• Formato de Conciliación.
16	DPP	Concilia y firma los datos de la conciliación con los registros contables del Sistema SAP GRP.	• Formato Conciliación Sistema SAP GRP.
17	DPP	Recaba las firmas de las Áreas Responsables y MC en tres tantos del Formato de Conciliación.	• Formato de Conciliación.
18	Áreas Responsables / MC	Firman formato de Conciliación con la DPP, resguardan un ejemplar del original para su archivo y hacen entrega del otro ejemplar al DPP.	• Formato Conciliación
19	DPP	Archiva digitalmente en la carpeta Conciliaciones el Control Diario del Programa y el Formato de	• Control Diario del Programa Excel.





Paso Núm.	Responsable	Actividad	Nombre y clave del documento de trabajo
		Conciliación en formato Excel, recibe un ejemplar original firmado y lo escanea para su archivo digital en la carpeta CONCILIACIONES, en formato PDF.	<ul style="list-style-type: none"> • Formato Conciliación Excel. • Formato Conciliación PDF.
20	DPP	Recibe original del Formato de Conciliación. Archiva y da por concluida la conciliación del mes que corresponda o del cierre del ejercicio fiscal. Fin del Procedimiento	<ul style="list-style-type: none"> • Formato de Conciliación.

II.5.2. Devolución de Recursos

Las áreas responsables de la Conavi podrán realizar el procedimiento de recuperación de saldos retenidos y recuperar la parcialidad o, si aún no ha sido liberado el recurso, la totalidad del recurso de la Orden de Pago expedida en el banco dispensor, a través del servicio de banca especializada procedente, en este sentido, es responsabilidad del área solicitante y/o responsable, integrar el expediente correspondiente para la detonación del servicio bancario en cuestión, siendo así, el proceso para la recuperación de recursos podrá ser iniciado de conformidad con lo siguiente:

Paso Núm.	Responsable	Actividad	Nombre y clave del documento de trabajo
Procedimiento: Devoluciones			
1	DPP	Verifica de forma diaria el estado de cuenta de la Banca Electrónica y el Reporte del Banco Dispensor, si el saldo de estos es coincidente con el saldo del Control Diario.	<ul style="list-style-type: none"> • Estado de Cuenta. • Reporte DAZ del Banco Dispensor.
2	DPP	Realiza una compulsa entre el estado de cuenta, el reporte del banco dispensor y el Control, de los movimientos registrados tanto por el ingreso como el egreso de recursos.	<ul style="list-style-type: none"> • Estado de Cuenta • Control Diario
3	DPP	Si la diferencia se origina por depósitos efectuados por los Beneficiarios y Prestadores de Servicio, se registran en el Control Diario de cada Programa, tomando como base la información descrita en el estado de cuenta, asentando la fecha del depósito, la descripción del concepto y el importe que aparece en el Estado de Cuenta, identificándose con las siglas P.I. (Pendientes Identificar) .	<ul style="list-style-type: none"> • Control Diario
4	DPP	Envía vía correo electrónico la relación de los ingresos con el estatus P.I. (Pendientes Identificar) , a las Áreas Responsables y MC, para que en el caso de que ya hayan recibido los oficios de devolución emitidos por Prestadores de Servicio, remita copia de ellos por el mismo medio para su identificación.	<ul style="list-style-type: none"> • Relación depósitos P.I.
5	DPP	Recibe de las Áreas Responsables los oficio, en el que se notifica el o los subsidios cancelados, así como el monto de la recuperación de recursos, una vez verificada y validada la información de estos oficios contra la Base de Datos de Beneficiarios.	<ul style="list-style-type: none"> • Oficio de Devolución





Paso Núm.	Responsable	Actividad	Nombre y clave del documento de trabajo
6	DPP	Verifica que los datos de los oficios sean coincidentes, respecto a la fecha del depósito, el importe o los importes registrados en el Control Diario por concepto de ingresos obtenidos del estado bancario de la Banca Electrónica y/o los depósitos referenciados realizados al Banco Dispensor y, que se encuentran registrados con el estatus P.I. (Pendiente Identificar) . ¿Son coincidentes? Si, continúa en el paso núm. 9. No, continúa en el paso núm. 7.	• Control Diario
7	DPP	Notifica vía correo electrónico a la Áreas Responsables y a la MC, de la(s) inconsistencia(s) encontrada(s) en relación al/los importe(s) depositado(s), para que en su caso, se aclare con los Prestadores de Servicio y Beneficiarios y, se realice la precisión correspondiente.	
8	Áreas Responsables	Recibe notificación, realiza aclaración con el beneficiario y/o Prestador de Servicio, solicita oficio o documentación complementaria que aclare la inconsistencia. Regresar al paso núm. 5.	
9	MC	Verifica la información acumulada del Reporte DAZ del Banco Dispensor y notifica vía correo electrónico las observaciones y/o hallazgos a la Áreas Responsables y DPP.	• Reporte DAZ
10	DPP	Registra en los archivos de control diario los siguientes datos contenidos en el Oficio de Devolución: el nombre del beneficiario, CURP, fecha de dispersión u operación, modalidad, Línea(s) de apoyo, cuando aplique el nombre o RFC del PS, el número del oficio o la fecha en la que fue emitido por la entidad; archiva y resguarda de forma electrónica en la carpeta Oficios de Devolución.	• Oficio de Devolución
11	DPP	De forma permanente y conforme a la carga operativa lo requiera, envía a la Áreas Responsables y MC vía correo electrónico, relación de los depósitos con el estatus P.I. registrados en el Control Diario, por la devolución de recursos por la cancelación de subsidios y de los que aún no se han recibido los oficios correspondientes.	• Reporte depósitos en P.I.
12	Áreas Responsables	En respuesta a la relación recibida, identifica el Beneficiario y/o Prestador de Servicio (a través de la información que proporciona la institución bancaria, registrada en el Control Diario) y le solicita el oficio de devolución a PS y Beneficiarios.	• Oficio de Devolución
13	Áreas Responsables	En caso de que la información registrada en la relación recibida no sea suficiente para su identificación, le requiere por correo electrónico, a la DPP, solicitar a la institución bancaria, mayor información que contribuya a la identificación.	• Relación depósitos NO identificados.
14	MC	Verifica la información del Reporte del Banco Dispensor y notifica vía correo electrónico a la Áreas Responsables y a la DPP, las observaciones y/o hallazgos relacionados con la identificación.	• Reporte de hallazgos
15	Áreas Responsables	En caso de no contar con la documentación comprobatoria que permita la identificación de algún depósito con el estatus P.I., después del cierre del	





Paso Núm.	Responsable	Actividad	Nombre y clave del documento de trabajo
		ejercicio fiscal en el que se efectúa el depósito, solicitarán que dichos casos, se sometan al grupo colegiado que corresponda, para la toma de decisiones. Los recursos que correspondan a devoluciones Pendientes de Identificación (P.I.), no serán considerados como parte del saldo disponible en el banco, en los reportes o informes que se realicen o se requieran. Se finaliza el proceso.	
16	DPP	Conforme recibe los oficios de devolución, identifica los ingresos en P.I. en el Control Diario, poniendo especial cuidado en identificar y señalar el ejercicio al que corresponden los recursos.	● Control Diario
17	DPP	Si la recuperación de los recursos realizado por Beneficiarios y/o PS. corresponde a recursos del Ejercicio Fiscal actual, estos a formarán parte del saldo disponible por ejercer, hasta antes del 31 de diciembre del año en curso.	● Oficio de Devolución.
18	DPP	Si los recursos corresponden a Ejercicios Fiscales anteriores, añadirá en el Oficio de Devolución, la siguiente leyenda e información " Para: Recuperación de recursos a la TESOFE ", el ejercicio al que corresponden los recursos, la fecha del depósito, el monto y la fecha en la que se realiza la identificación, así como la firma electrónica correspondiente.	● Oficio de Devolución.
19	DPP	Elabora mensualmente el Archivo Control de Ingresos, con las devoluciones y rechazos registrados en el Control Diario, previamente Conciliados con el Estado de Cuenta Bancario y en el caso de los rechazos, verificará con los registros de SAP en la transacción ZBAZ_VISOR_V2.	● Archivo Ingresos ● Sistema SAP
20	DPP	Realiza captura contable mediante el Sistema SAP GRP, de aquellos ingresos que corresponden a beneficiarios que se encuentran capturados en la Base de Datos del Sistema SAP GRP, anotando en el mismo archivo, el número de Póliza de Ingresos que determinó el sistema.	● Sistema SAP GRP
21	DPP	Envía Archivo Ingresos a la SCPT, señalando en el mismo archivo los ingresos contables que deberá de realizar de forma " DIRECTA ". Por forma " DIRECTA ", se refiere a la carga manual de aquellos subsidios operados en fechas previas a la puesta en operación del Sistema SAP GRP.	● Archivo Ingresos
22	DPP	Imprime Póliza de Ingresos anexando la documentación comprobatoria del ingreso, la cual comprende el oficio de devolución. y/o ficha de depósito cuando corresponda.	● Póliza de Ingresos.
23	DPP	Realiza la captura contable de los depósitos marcados como " DIRECTOS ", elabora la póliza y anexa la documentación soporte.	● Póliza de Ingresos.
24	DPP	Concilia de forma mensual los registros del Archivo de Ingresos, los Estados de Cuenta Bancarios y la información contenida en el Sistema SAP GRP.	● Conciliación Contable
25	DPP	Una vez identificados los depósitos que corresponden a Ejercicios Fiscales anteriores, requisita el formato de solicitud para recuperación de recursos a la TESOFE, anexando copias de los oficios, entrega a la SPP la	● Formato Recuperación de los Recursos a la TESOFE





Paso Núm.	Responsable	Actividad	Nombre y clave del documento de trabajo
		información para que genere la línea de captura y se lleve a cabo el proceso de recuperación de los recursos. Se finaliza el proceso.	
26	DPP	Recibe documentación y mediante la Línea de Captura TESOFE, lleva a cabo la transferencia de los recursos de forma mancomunada entre la SCPT y la SVRC, imprime comprobante de la Banca Electrónica y entrega junto con el oficio de devolución a la SCPT	• Línea Captura
27	DPP	Realiza el registro contable de la recuperación de los recursos a la TESOFE, elabora e imprime Póliza de Egresos y anexa documentación soporte, para su archivo y resguardo. Lleva a cabo de forma mensual la conciliación entre el Estado de Cuenta y los Registros Contables.	• Póliza de Egresos
28	DPP	Una vez que la recuperación de recursos solicitados a la TESOFE aparece asentada en el estado de cuenta, los registra en el Control Diario. Mantiene de forma permanente el seguimiento y control, mediante la conciliación de los movimientos, por ejercicio y montos, así como, plenamente identificado el Saldo Disponible en bancos del ejercicio en curso. Fin Procedimiento	• Control Diario

II.5.3. Proceso de Cargas Financieras

Para dar atención a lo establecido en el artículo 85 del Reglamento de la Ley Federal de Presupuesto y Responsabilidad Hacendaria, y las disposiciones que en esta materia expida la Secretaría de Hacienda y Crédito Público, la Conavi establece el siguiente procedimiento para el cálculo y pago de Cargas financieras por la recuperación de los recursos y devolución de recursos de forma extemporánea.

Paso Núm.	Responsable	Actividad	Nombre y clave del documento de trabajo
Procedimiento: Cálculo Cargas Financieras			
1	DPP	Recibe vía correo electrónico, de parte de las Áreas Responsables la solicitud para realizar el Cálculo de las Cargas Financieras de los casos en que la devolución de recursos de Prestadores de Servicios por cancelación de subsidios se haya realizado de forma extemporánea, y que se encuentran plenamente identificadas, anexando la Base de Datos de Devoluciones con la información requerida para cada Programa.	• Base de Datos de Devoluciones.
2	DPP	Verifica que las fechas de devolución de los recursos registradas en la Base de Datos de Devoluciones, sean coincidentes con las fechas registradas en el Control Seguimiento de Movimientos y, que en su momento fueron conciliadas con los Estados de Cuenta del banco y/o en los servicios de depósitos referenciados del banco dispersor (Depósito Banco Dispersor).	• Base de Datos de Devoluciones. • Control Seguimiento de Movimientos.





Paso Núm.	Responsable	Actividad	Nombre y clave del documento de trabajo
		¿Son coincidentes? No, continúa en el paso núm. 3. Sí, continúa en el paso núm. 5.	
3	DPP	Notifica por el correo electrónico a las Áreas Responsables indicando el caso o los casos con inconsistencia, para que se modifique la fecha de la devolución de los recursos en la Base de Datos de Devoluciones.	● Base de Datos de Devoluciones.
4	Áreas Responsables	Si la observación es conducente realiza los cambios de las fechas de la devolución que le fueron notificadas en la Base de Datos de Devoluciones y reenvía a la DDP. Regresar al paso núm. 2.	● Base de Datos de Devoluciones.
5	DPP	Archiva la Base de Datos de Devoluciones en la carpeta Cargas Financieras por mes, dispone las devoluciones por la fecha de operación (año) del subsidio (dispersión) abriendo una pestaña por cada año, con el propósito de tener un mejor control sobre el cálculo y la elaboración de los oficios.	● Base de Datos Cálculo CF.
6	DPP	El cálculo se realiza de conformidad con lo establecido en el "Procedimiento para el Cálculo de Cargas Financieras" determinado por la Tesorería de la Federación (TESOFE).	
7	DPP	Una vez realizados los cálculos, elabora los oficios correspondientes al " Cálculo de Cargas Financieras ", dirigidos a las Áreas Responsables, con copia para el CGA y a la SGOS.	● Oficio Cálculo de Cargas Financieras.
8	DPP	Verifica los oficios contra la Base de Datos Cálculo (CF), en caso de encontrar alguna diferencia, realiza la corrección y reelabora oficios. Una vez firmados los oficios hace entrega de los originales en la Áreas Responsables y las copias a la SGOS y la CGA, solicitando sello y firma como acuse de recibido de cada uno de los oficios entregados.	● Oficio Cálculo de Cargas Financieras.
9	DPP	Remite los oficios de Cargas Financieras y los envía a las Áreas Responsables para que se realice la verificación y validación de los datos de acuerdo con la Base de Datos de Devoluciones.	● Oficio Cálculo de Cargas Financieras.
10	Áreas Responsables	Verifica que los siguientes datos de cada uno de los oficios: Folio SAP, Nombre de Beneficiario, CURP, Nombre Prestador de Servicios, RFC, Fecha Operación, Fecha Vencimiento, Fecha Depósito y Monto de la devolución , sean coincidentes con los registros de la Base de Datos de Devolución. ¿Son coincidentes? No, continúa en el paso núm. 11 Sí, continúa en el paso núm. 13	● Oficio Cálculo de Cargas Financieras.
11	Áreas Responsables	Notifica al DPP las discrepancias detectadas y envía el o los oficios por vía correo electrónico, con el propósito de que estos sean nuevamente elaborados con las correcciones pertinentes.	● Oficio Cálculo de Cargas Financieras con correcciones.





Paso Núm.	Responsable	Actividad	Nombre y clave del documento de trabajo
12	DPP	Recibe oficios y verifica con la Base de Datos de Devoluciones, si es correcta la observación procede a elaborar de nueva cuenta el oficio. Regresa al paso núm. 8	<ul style="list-style-type: none"> Oficio Cálculo de Cargas Financieras.
13	Áreas Responsables	Elabora los oficios de notificación, dirigidos a los representantes legales de los Prestadores de Servicio, indicando el importe y plazo para el pago de Cargas Financieras. Dichos oficios deberán incluir copia a la CGA para su conocimiento y resguardo.	<ul style="list-style-type: none"> Oficio de Notificación de cobro de Cargas Financieras a Beneficiarios y Prestadores de Servicios.
14	DPP	Registra en el control de Cargas Financieras por Programa, (consecutivo por mes) los oficios generados, con los siguientes datos: Folio SAP, CURP y nombre del Beneficiario, cuando aplique se requerirá Folio SAP, RFC y nombre del PS, número oficio, número de subsidios devueltos, oficio devolución, fecha emisión, dispersión, vencimiento, devolución, días desfase, interés diario, factor, monto de la recuperación de los recursos y de la CF, así como el número de oficio de requerimiento (control SGOS) y la fecha de elaboración.	<ul style="list-style-type: none"> Control de Cargas Financieras.
15	DPP	De forma diaria recibe vía correo electrónico, copia del estado de cuenta extraído de la Banca electrónica y el reporte DAZ, verifica el saldo y lo compara con el saldo del Control Seguimiento de Movimientos, si existe diferencia, realiza una compulsión de los movimientos registrados, tanto por el ingreso como el egreso de recursos entre ambos documentos.	<ul style="list-style-type: none"> Estado Bancario Control seguimiento de movimientos.
16	DPP	Si la diferencia se origina por depósitos efectuados por los Beneficiarios y/o Prestadores de Servicios, se registran en el Control de Seguimiento de Movimientos, tomando la información descrita en el estado de cuenta, asentando la fecha del depósito, el concepto y el importe abonado en la cuenta, identificándose con las siglas P.I. (Pendientes Identificar) .	<ul style="list-style-type: none"> Control seguimiento de movimientos.
17	DPP	De forma permanente y conforme a la carga operativa lo requiera, envía vía correo electrónico la relación de los ingresos con el estatus P.I. (Pendientes Identificar) a las Áreas Responsables, para que en el caso de que ya hayan recibido el oficio que identifique alguno de estos y que corresponda al pago de Cargas Financieras, le remita copia por el mismo medio.	<ul style="list-style-type: none"> Relación P.I. (Pendientes Identificar).
18	Áreas Responsables	Con la información incluida en la relación de los depósitos P.I. enviada por la DPP, identifica a los Prestadores de Servicio que realizaron el depósito para que envíe el oficio correspondiente.	<ul style="list-style-type: none"> Relación P.I. (Pendientes Identificar).





Paso Núm.	Responsable	Actividad	Nombre y clave del documento de trabajo
19	Áreas Responsables	Envía a la DPP copia de él o los oficios, así como de la ficha de depósito, enviados por los Prestadores de Servicio que correspondan al pago de Cargas Financieras y que atañe a alguno de los depósitos en proceso de identificación.	<ul style="list-style-type: none"> Oficio Pago Cargas Financieras.
20	DPP	Recibe de la Áreas Responsables copia del o los oficios y el comprobante bancario del depósito, lo identifica en el control, verifica que el importe señalado en el oficio sea coincidente y registra la siguiente información: nombre del Prestador de Servicios, Pago Cargas Financieras, el número del oficio de requerimiento, número o fecha del oficio enviado por la entidad y la fecha en que se recibió, el Id. del prestador de servicios, beneficiario y, las siglas C.F.	<ul style="list-style-type: none"> Oficio Pago de Cargas Financieras. Control Seguimiento de Movimientos
21	DPP	Una vez identificado el depósito, adiciona al oficio la siguiente leyenda; Para: Entero a la TESOFE Pago Cargas Financieras, la fecha del depósito, el monto, la fecha en la que se realizó la identificación y la firma electrónica de Director de Programación y Presupuesto o de alguna de las subdirecciones o jefaturas de departamento que la DPP designe.	<ul style="list-style-type: none"> Oficio Pago de Cargas Financieras.
22	DPP	Archiva electrónicamente en la carpeta Pago Cargas Financieras, en el archivo que le corresponda de acuerdo al nombre del Prestador de Servicios, el oficio y el comprobante del depósito, en formato PDF e imprime una copia.	<ul style="list-style-type: none"> Oficio Pago Cargas Financieras
23	DPP	Identifica al Prestador de Servicios en el Control Cargas Financieras, coteja que el monto del cálculo sea igual al del pago, registra el importe pagado, actualiza el Estado Financiero del Cálculo y Cobro de Cargas Financieras del Mes.	<ul style="list-style-type: none"> Control Cargas Financieras Estado Financiero del Cálculo y Cobro Cargas Financieras del Mes
24	DPP	Una vez registrada la información en el Control Cargas Financieras, entrega al SCPT copia del Oficio Pago de Cargas Financieras, solicitando el entero de estos recursos a la TESOFE.	<ul style="list-style-type: none"> Oficio Pago de Cargas Financieras.
25	DPP	Realiza el registro contable del ingreso por concepto de pago de Cargas Financieras en el Sistema GRP SAP, elabora la Póliza de Ingresos, anexa la documentación soporte, archiva y resguarda.	<ul style="list-style-type: none"> Sistema SAP GRP. Póliza de Ingresos.
26	DPP	De forma mancomunada la SVRC y la SCPT, llevan a cabo mediante una Línea de Captura TESOFE, el entero de los recursos correspondientes.	<ul style="list-style-type: none"> Línea de Captura TESOFE.
27	DPP	Realizado el entero, y registra contablemente en el Sistema GRP SAP la transferencia bancaria de los recursos a la TESOFE, elabora la Póliza de Egresos y anexa la documentación soporte, archiva y resguarda.	<ul style="list-style-type: none"> Sistema SAP GRP Póliza de Egresos





Paso Núm.	Responsable	Actividad	Nombre y clave del documento de trabajo
28	DPP	Al día siguiente hábil de haber realizado el entero de los recursos a la TESOFE y con apoyo del Estado de Cuenta de la Banca Electrónica, verifica, valida y registra la operación correspondiente por el pago de Cargas Financieras en el Control Seguimiento de Movimientos.	<ul style="list-style-type: none"> Control Seguimiento de Movimientos.
29	DPP	De forma permanente y conforme a la carga operativa lo requiera, envía a la Área Responsable vía correo electrónico los pendientes de pago, para que ésta realice y establezca los mecanismos que permitan garantizar el pago de las Cargas Financieras. Fin del Procedimiento	<ul style="list-style-type: none"> Reporte de Cargas Financieras.



DIAGRAMA DE FLUJO

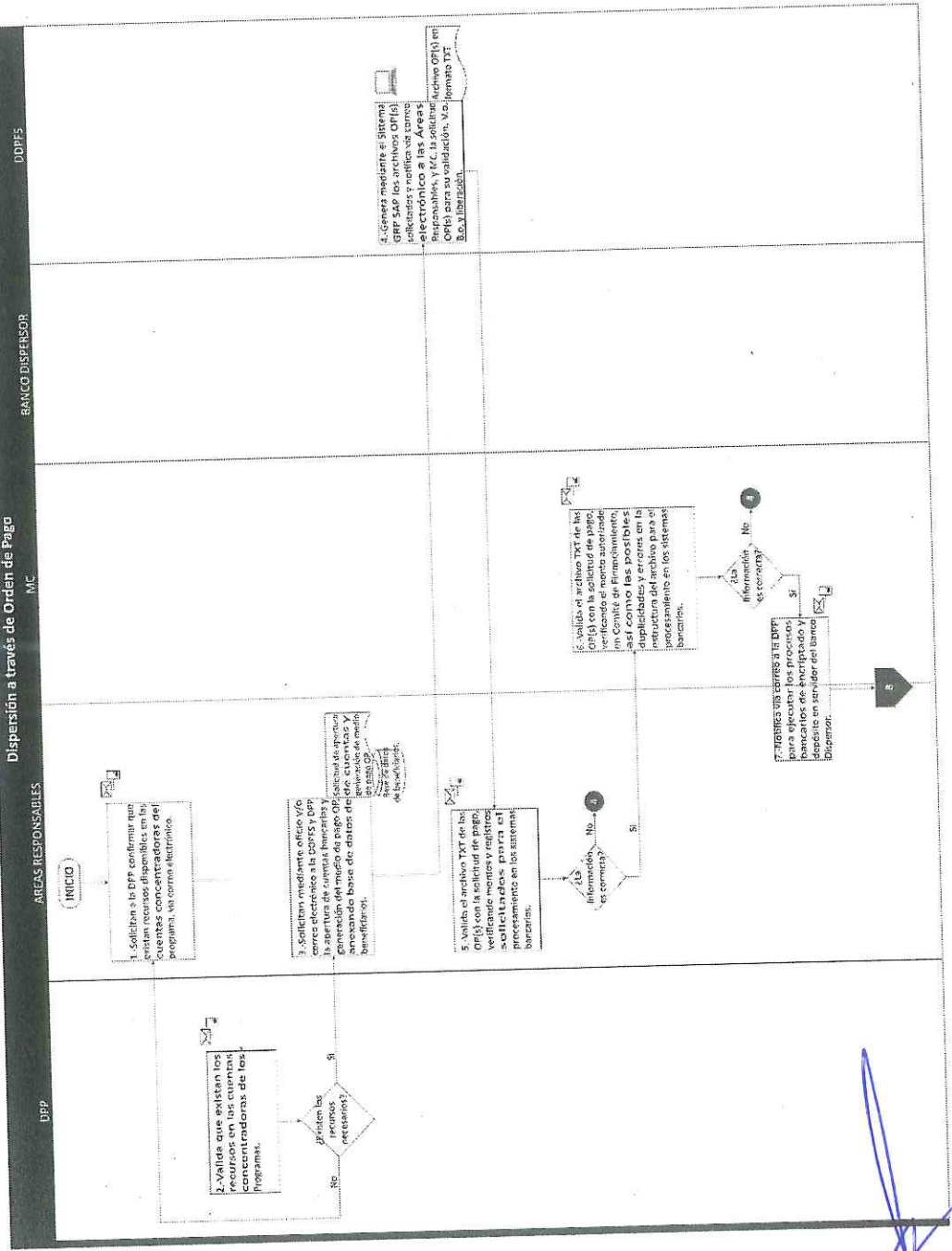

(Handwritten signatures and scribbles in blue ink)

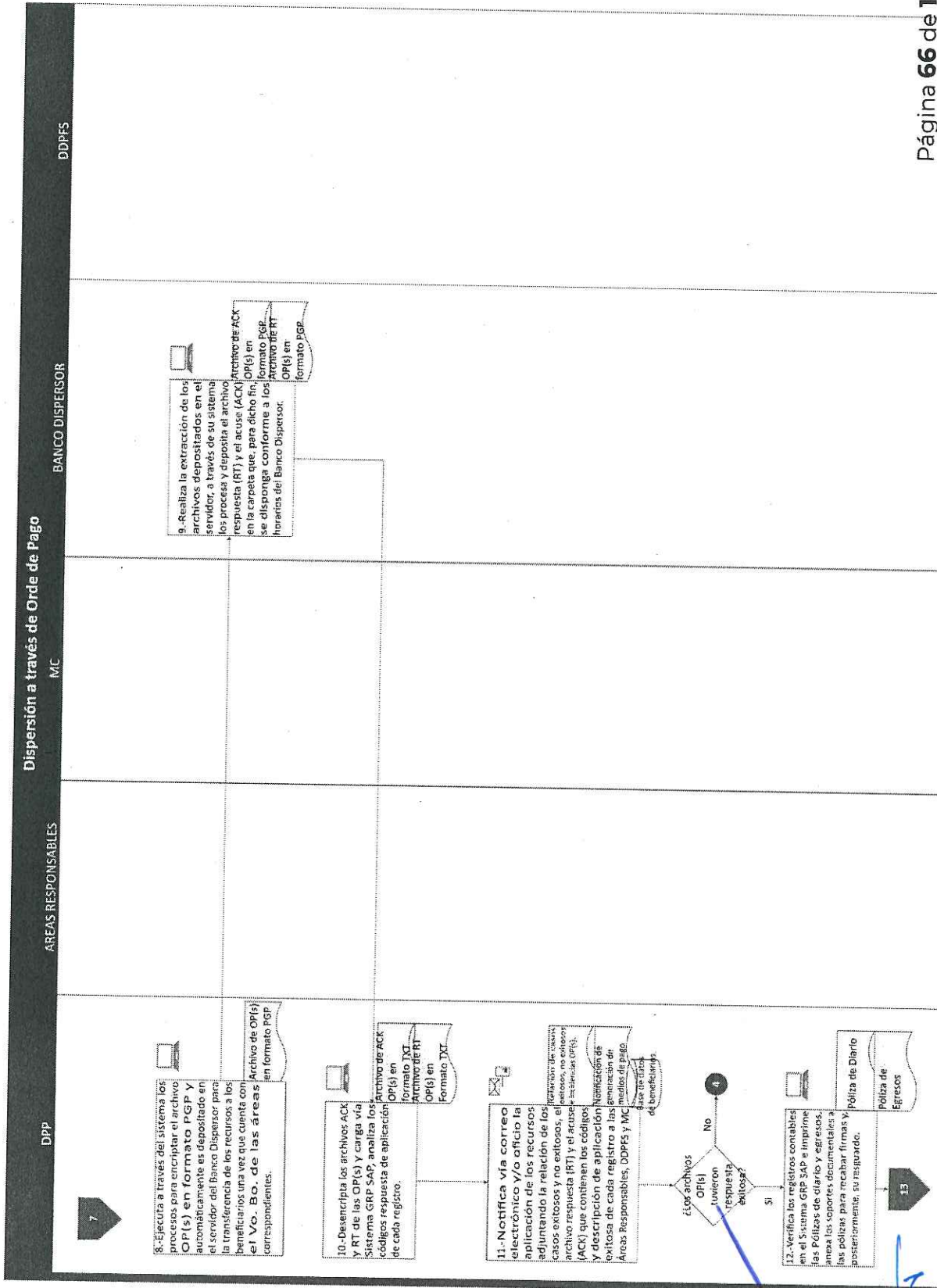

Handwritten signatures and blue scribbles at the bottom of the page.



Dispersión a través de Orden de Pago CT

DPP

AREAS RESPONSABLES

BANCO DISPENSOR

BENEFICIARIO

17

13.-Coordina la emisión de instrumentos jurídicos y dirige su proceso de formalización, para el adecuado sustento del avance del otorgamiento de los subsidios, notificando a CT de los OP(s), así como a la SGAF en los casos que requiera.

14.-Coordina la entrega de instrumentos bancarios a las personas beneficiarias de manera conjunta con el personal designado en los CT con el objetivo de facilitar la disposición de los recursos.

15.-Exhorta y apoya a los beneficiarios para que acudan a las sucursales bancarias para la apertura de sus cuentas bancarias. Los beneficiarios deberán contar con el documento emitido por Conavi (Orden de Pago, Certificado de subsidio con referencia bancaria, Carta de aceptación).

18.-Recopila y descifra todos los días hábiles el Reporte diario de Orden de Pago y sube el archivo al Sistema GRP SAP, para actualización del estatus de las cuentas.
Notifica vía correo electrónico a la DDPFS, Áreas Responsables y MC para los fines que sean procedentes.

FIN

17.-Notifica a la Conavi el registro de aquellos beneficiarios que ya han realizado la apertura de su cuenta bancaria mediante el Reporte diario de Orden de Pago, dicho reporte será depositado en el servidor y Reporte diario de Orden Pago Banco Dispensor determine.

16.-Cuando aplique presentará Orden de Pago, o Certificado de subsidio y/o carta de aceptación de subsidio con referencia bancaria, identificación oficial (INE/FE), y comprobante de domicilio vigente en la sucursal bancaria asignada para finalizar su bancarización.

Apertura de cuenta bancaria





Dispersión a través de Pago a Beneficiarios Bancarizados

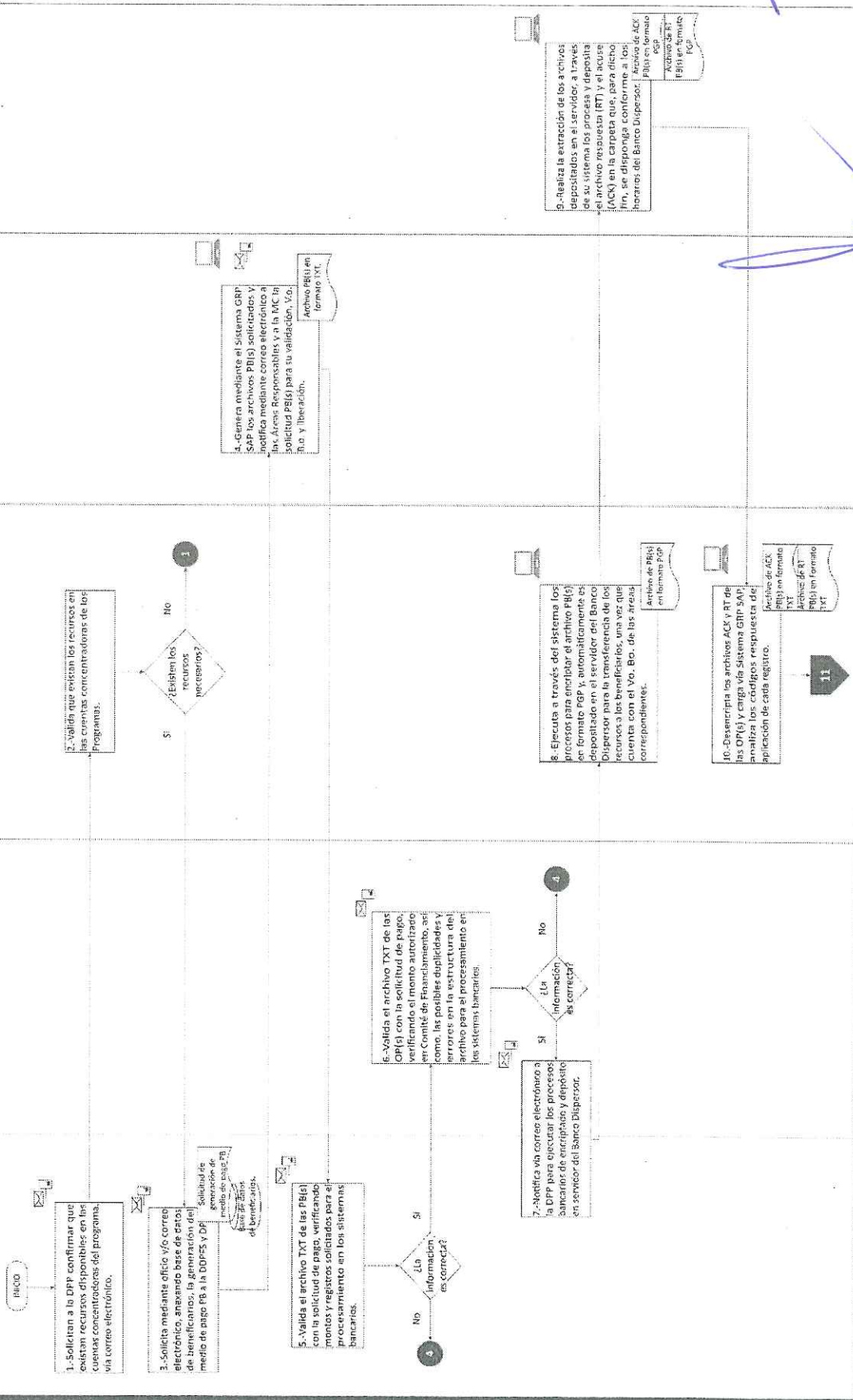

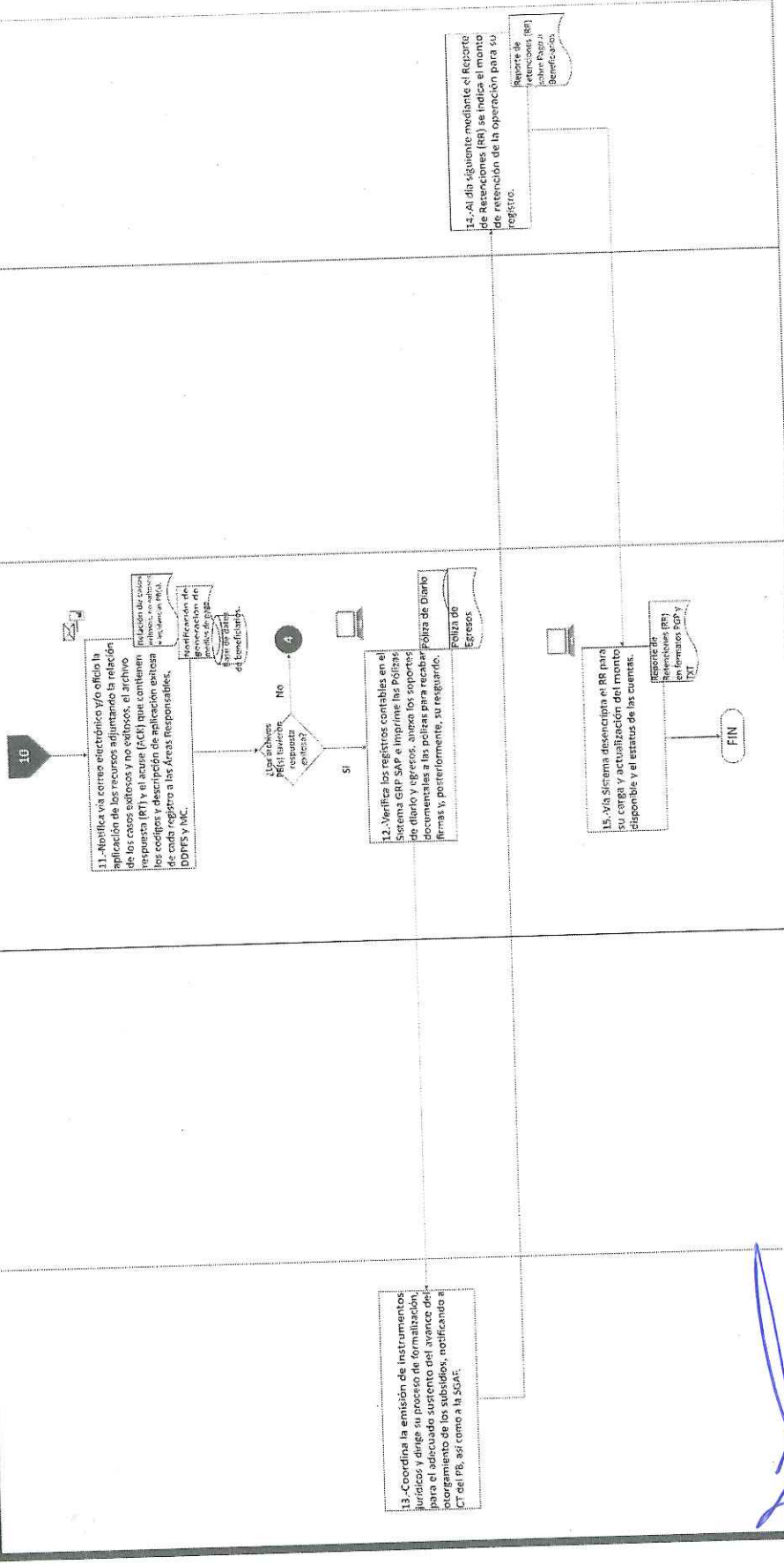

[Handwritten signature]

Av. Heroica Escuela Militar s/n. 660, Plazuela 3 y 3 Col. Presidencial Ejidales Tra-Sación, Alcañalá Coahuila, C.P. 04470, Ciudad de México.

Tel: 55-9135-0951 www.gob.mx/conavi



Ricardo Flores Magón
Año de Magón
SECRETARÍA DE LA EVALUACIÓN URBANA



Ministración a través del Proceso de Pago a Proveedores (pp) definido por Banco Dispensor
DVP CT/AREAS RESPONSABLES DDPFS MC BANCO DISPENSOR

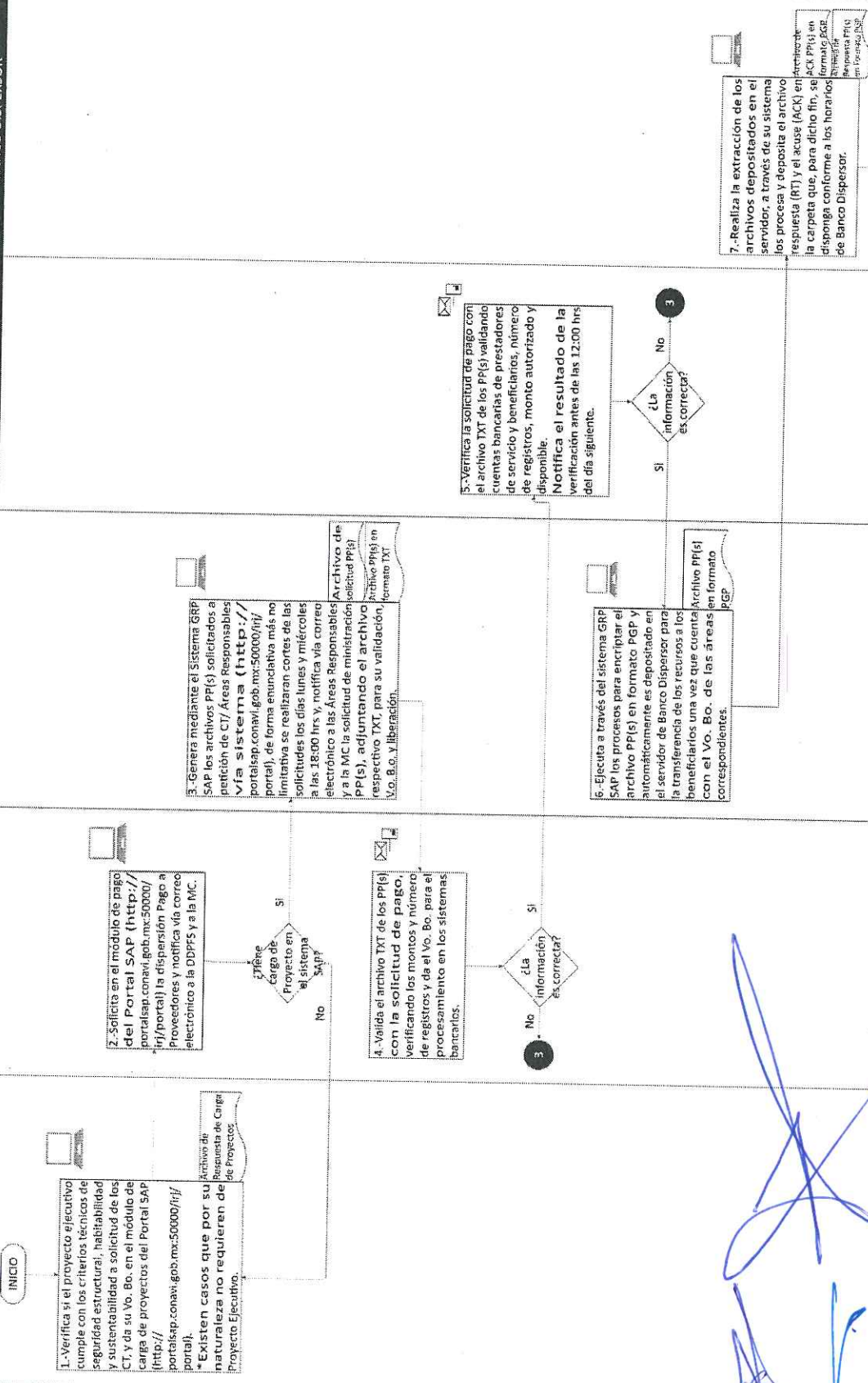



Ministración a través del Proceso de Pago a Proveedores (PP) definido por Banco Dispensor

DIMP

CT/AREAS RESPONSABLES

DDPFS

MC

BANCO DISPENSOR

7

8.-Desencripta los archivos ACK y RT de las PP(s) y carga via Sistema GRP SAP analizando los códigos respuesta de aplicación de cada registro.

9.-Notifica mediante medios electrónicos la aplicación de los recursos adjuntando la relación de los casos exitosos, no exitosos e incidencias presentadas a la Áreas Responsables, el archivo respuesta (RT) y el acuse (ACK) que contienen los códigos y descripción de aplicación exitosa de cada registro.



11.-Desencripta el (RR) para su carga y actualización del monto disponible y el estatus de las cuentas via Sistema GRP SAP

12

10.-Realiza el Reporte de Retenciones (RR) al día hábil siguiente donde indica el monto actualizado de retenciones (RR) sobre Pago a Proveedores

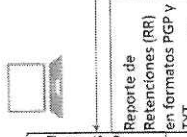
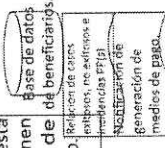
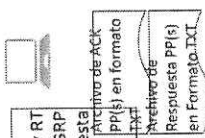

Handwritten signatures and initials in blue ink.





Ministración a través del Proceso de Pago a Proveedores (PP) definido por Banco Dispersor

DCSO

CT/AREAS RESPONSABLES

DDPFS

MC

BANCO DISPERSOR

11

12.- Realiza el seguimiento del proyecto ejecutivo validando la correcta aplicación de los recursos en la intervención de la vivienda a solicitud de los CT, y da su Vo. Bo. en el módulo de carga de proyectos del Portal SAP (http://portal.sap.gov.mx:50000/rij/portal)

Archivo de Respuesta de Carga de Proyectos

13.- Solicita en el módulo de pago del Portal SAP (http://portal.sap.gov.mx:50000/rij/portal) la dispersión Pago a Proveedores y notifica vía medio electrónico a la DDPFS y a la MC.

¿Tiene carga de Proyecto en el sistema SAP?

15.- Valida el archivo TXT de los PP(s) con la solicitud de pago, verificando los montos y número de registros y da el Vo. Bo. para el procesamiento en los sistemas bancarios.

14. ¿La información es correcta?

14.- Genera mediante el Sistema GRP SAP los archivos PP(s) solicitados a petición de CT/ Áreas Responsables vía sistema (http://portal.sap.gov.mx:50000/rij/portal) de forma enunciativa más no limitativa se realizarán los corte de las solicitudes los días lunes y miércoles a las 18:00 hrs. Y notifica vía correo electrónico a las Áreas Responsables y a la MC la solicitud de ministración PP(s), adjuntando el archivo respectivo TXT, para su validación, Vo. Bo. y liberación.

Archivo de Archivo de solicitud PP(s) en formato TXT

17.- Ejecuta a través del sistema GRP SAP los procesos para encriptar el archivo PP(s) en formato PGP y automáticamente es depositado en el servidor de Banco Dispersor para la transferencia de los recursos a los beneficiarios una vez que cuenta con el Vo. Bo. de las áreas correspondientes.

Archivo PP(s) en formato PGP

16.- Verifica la solicitud de pago con el archivo TXT de los PP(s) validando cuentas bancarias de prestadores de servicio y beneficiarios, número de registros, monto autorizado y disponible. Notificando el resultado de la verificación antes de las 12:00 hrs. del día siguiente.

¿La información es correcta?

18.- Realiza la extracción de los archivos depositados en el sistema los procesa y deposita el archivo respuesta (RT) y el acuse (ACK) en la carpeta que, para dicho fin, se disponga conforme a los horarios de Banco Dispersor.

Acuse PPG en formato PGP
Respuesta PPG en Formato RT



Handwritten signature and scribbles in blue ink.

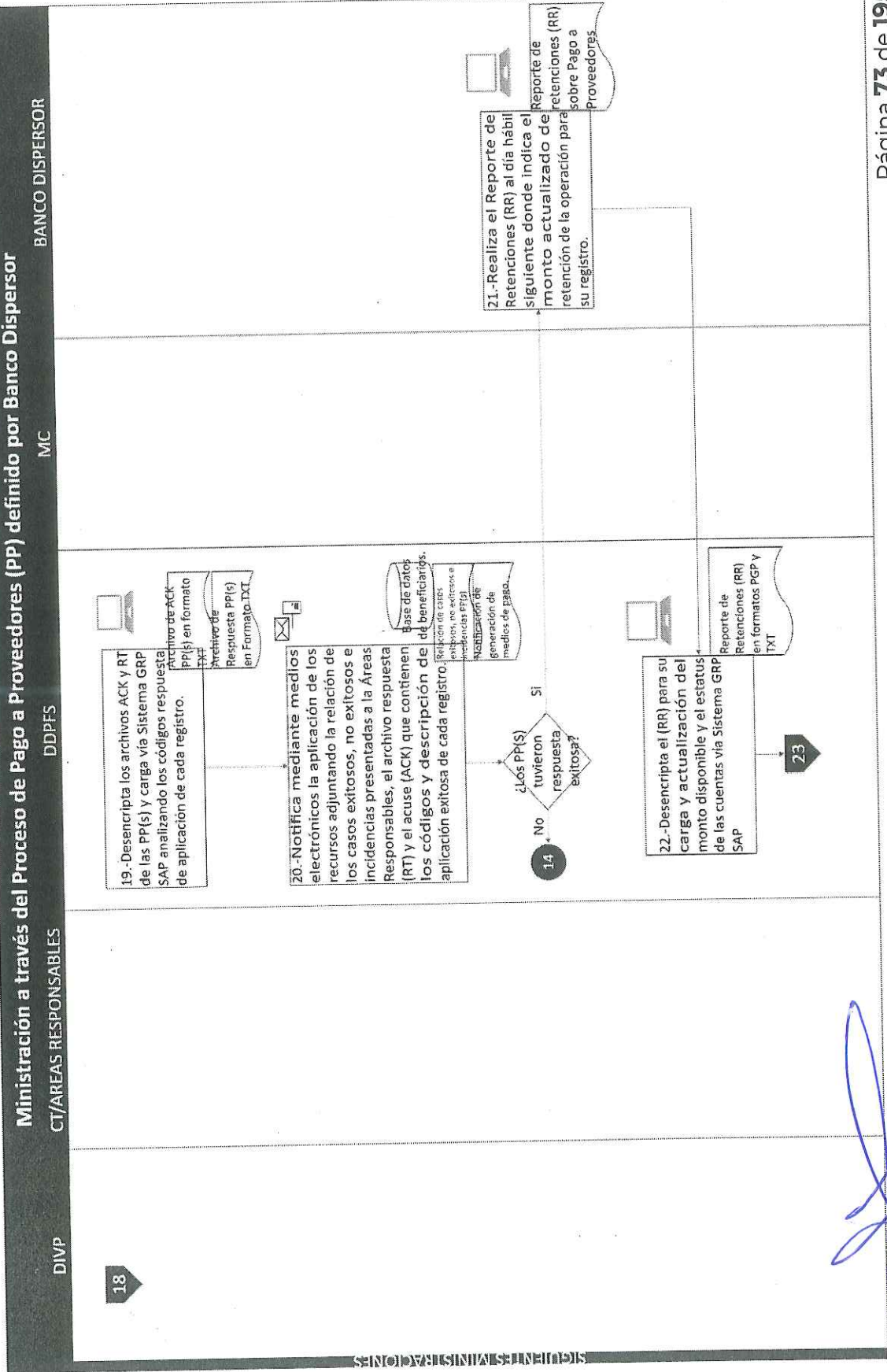

[Handwritten signatures and marks]



DCSO

Ministración a través del Proceso de Pago a Proveedores (PP) definido por Banco Dispersor

DDPFS

MC

BANCO DISPERSOR

22

23.-A solicitud de los CT y si la intervención de la vivienda cuenta con acta de término firmada por el beneficiario y el Prestador de servicios con el certificado de recepción del subsidio, da su Vo. Bo. en el módulo de carga de proyectos del Portal SAP (<http://portalsap.conavi.gob.mx:50000/>).

Archivo de Respuesta de Carga de Proyectos

24.-Solicita en el módulo de pago del Portal SAP (<http://portalsap.conavi.gob.mx:50000/>) la dispersión de pago a proveedores y notifica vía medio electrónico a la DDPFS y a la MC.

¿Tiene Carga de Proyecto en el sistema SAP?

No

25.-Valida el archivo TXT de los PP(s) con la solicitud de pago, verificando los montos y número de registros y da el Vo. Bo. para el procesamiento en los sistemas bancarios.

25

¿La información es correcta?

No

Si

25.-Genera mediante el Sistema GRP SAP los archivos PP(s) solicitados a petición de CT/ Área Responsables vía sistema (<http://portalsap.conavi.gob.mx:50000/> portal), realizando corte de las solicitudes los días lunes y miércoles a las 18:00 hrs. y notifica mediante medios electrónicos a las Áreas Responsables y a la MC la solicitud de ministración PP(s), adjuntando el archivo respectivo TXT, para su validación, liberación y Vo. B.o.

Archivos de solicitud PP(s) en formato TXT

27.-Verifica la solicitud de pago con el archivo TXT de los PP(s) validando cuentas bancarias de prestadores de servicio y beneficiarios, número de registros, monto autorizado y disponible. Notificando el resultado de la verificación antes de las 12:00 hrs. del día siguiente.

¿La información es correcta?

No

Si

28.-Ejecuta a través del sistema GRP SAP los procesos para encriptar el archivo PP(s) en formato PGP y automáticamente es depositado en el servidor de Banco Dispersor para la transferencia de los recursos a los beneficiarios una vez que cuenta con el Vo. Bo. de las áreas correspondientes.

Archivo PP(s) en formato PGP

29.-Realiza la extracción de los archivos depositados en el servidor, a través de su sistema los procesa y deposita el archivo respuesta (RT) y el acuse (ACK) en la carpeta que, para dicho fin, se disponga conforme a los horarios de Banco Dispersor.

Archivo de RT y el acuse (ACK) en la carpeta que, para dicho fin, se disponga conforme a los horarios de Banco Dispersor.





Ministración a través del Proceso de Pago a Proveedores (pp) definido por Banco Dispersor

BANCO DISPERSOR

MC

DIVP

DDPES

29

30.-Descripta los archivos ACK y RT de las PP(s) y carga vía Sistema GRP SAP analizando los códigos respuesta de aplicación de cada registro.

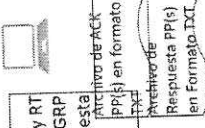

31.-Notifica mediante medios electrónicos la aplicación de los recursos adjuntando la relación de los casos exitosos, no exitosos e incidencias presentadas a la Área Responsable, el archivo respuesta (RT) y el acuse (ACK) que contienen los códigos y descripción de aplicación exitosa de cada registro.

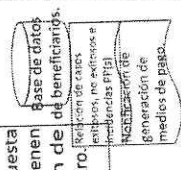

¿Los PPI(s) tuvieron respuesta exitosa?

25

33.-Descripta el (RR) para su carga y actualización del monto disponible y el estatus de las cuentas vía Sistema GRP SAP

FIN

32.-Realiza el Reporte de Retenciones (RR) al día siguiente donde indica el monto actualizado de retención de la operación para su registro.



[Handwritten signature]



Ricardo Flores Magón
Año de Magón
PRECIOS POR LA REVOLUCIÓN MEXICANA



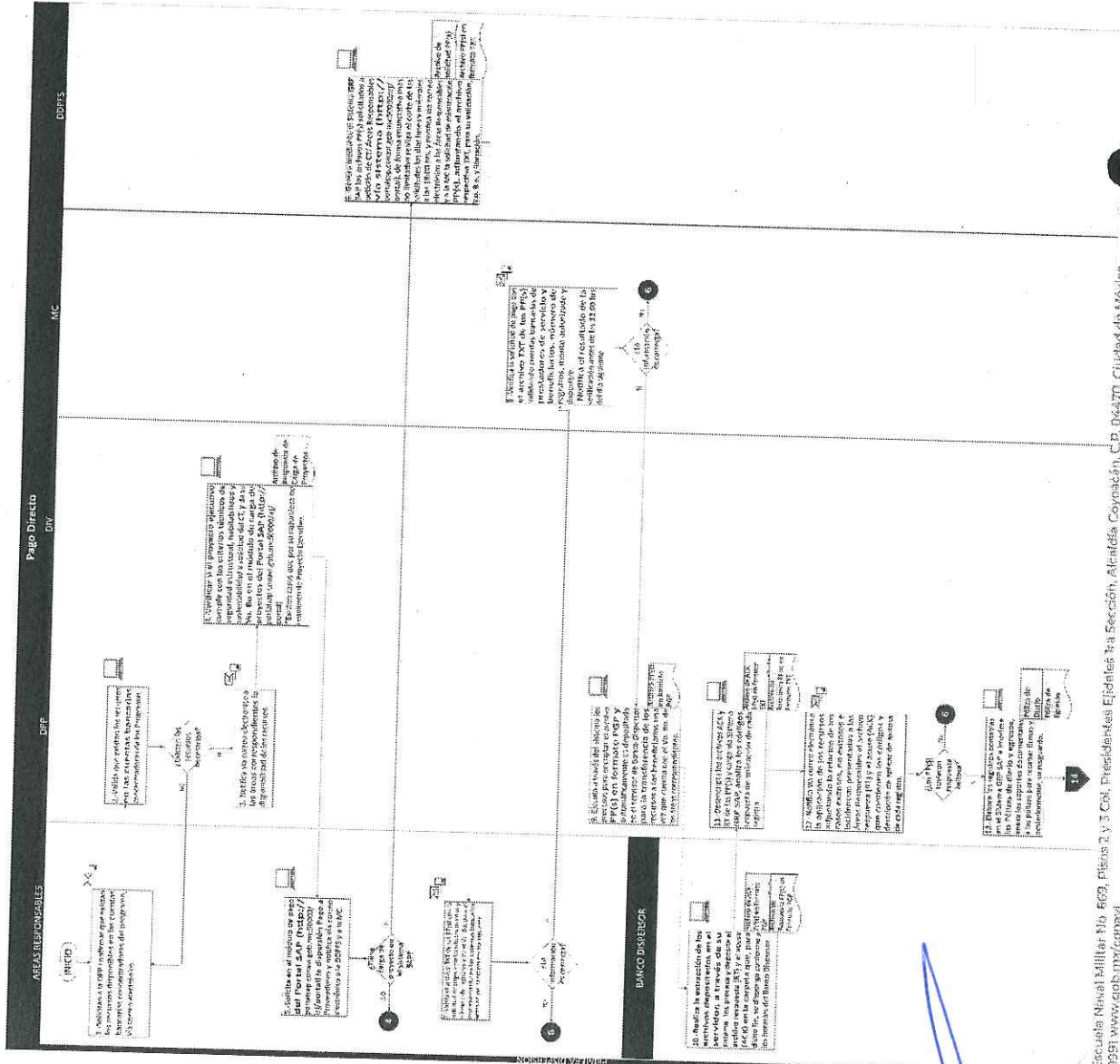

[Handwritten signature in blue ink]

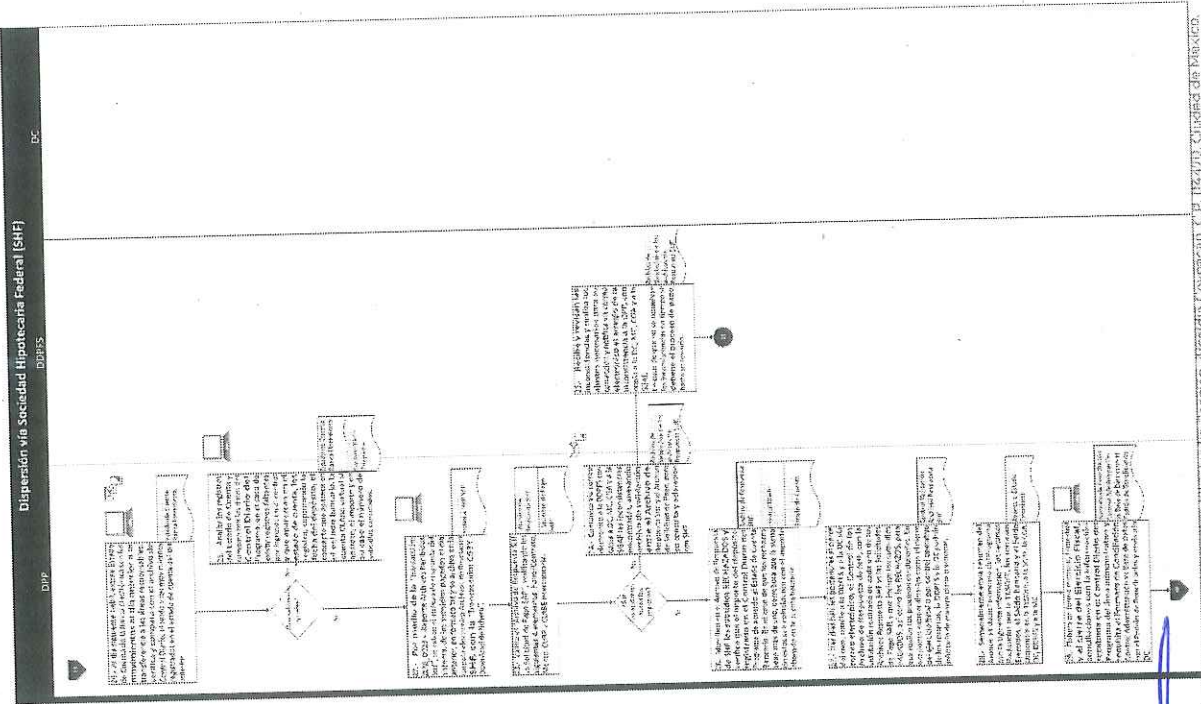

Ave. Héroles de Arriba No. 603, Pisos 3 y 4, Col. Héroles de Arriba, Sección, Alcaldía Cuajalajara, C.P. 72470, Ciudad de México.
Tel: 55-31-10001 www.gob.mx/conavi

[Handwritten signature]





Dispersión vía Sociedad Hipotecaria Federal (SHF)

DPP

DDPFS

DC

32.- Una vez que se determina que NO existen diferencias, se da por concluida la conciliación, y se imprime en dos tantos el "Formato de Conciliación Control de Finanzas vs Base de Datos con el Padrón de Beneficiarios" para su firma y resguardo.
Una vez firmado el "Formato de Conciliación", escanea y archiva electrónicamente y resguarda el formato original.

FIN

Formato de Conciliación Control Administración vs Base de Datos con el Padrón de Beneficiarios

29
Formato de Conciliación Control Administración vs Base de Datos con el Padrón de Beneficiarios.

30.- Recibe Formato de Conciliación Control Administración vs. Base de Datos con el Padrón de Beneficiarios, obtiene sus cifras y las registra en el formato, tanto de los montos dispersados por cada E.E., como el número de subsidios.

¿Las cifras son coincidentes?

Si

No

31.- Notifica por correo electrónico a la DPP, en caso de existir diferencias, para realizar de forma conjunta el análisis para identificar las inconsistencias y realizar los ajustes o reclasificaciones necesarias de acuerdo con las solicitudes y los pagos, así como de los rechazos y las devoluciones, hasta la conclusión de la conciliación de los siguientes datos:
1. Montos Ejercidos
2. Número de subsidios
En lo relativo a subsidios ejercidos, rechazos y devoluciones.

30

Av. Heroica Escuela Naval Militar No. 600, Bloque 2 y 3 Col. Presidentes Ejercidos vs Sección, Alameda Cosoyaco, C.P. 04470, Ciudad de México.
Tel. 55-9338-0981 www.gob.mx/conavi



Ricardo Flores Magón
Año de Magón
SECRETARÍA DE AGRICULTURA, GANADERÍA, ACUICULTURA Y FORESTACIÓN

Handwritten signatures in blue ink.



Dispersión Giro Telefónico

AREAS RESPONSABLES

DPP

BANCO DISPENSOR

DDPFS

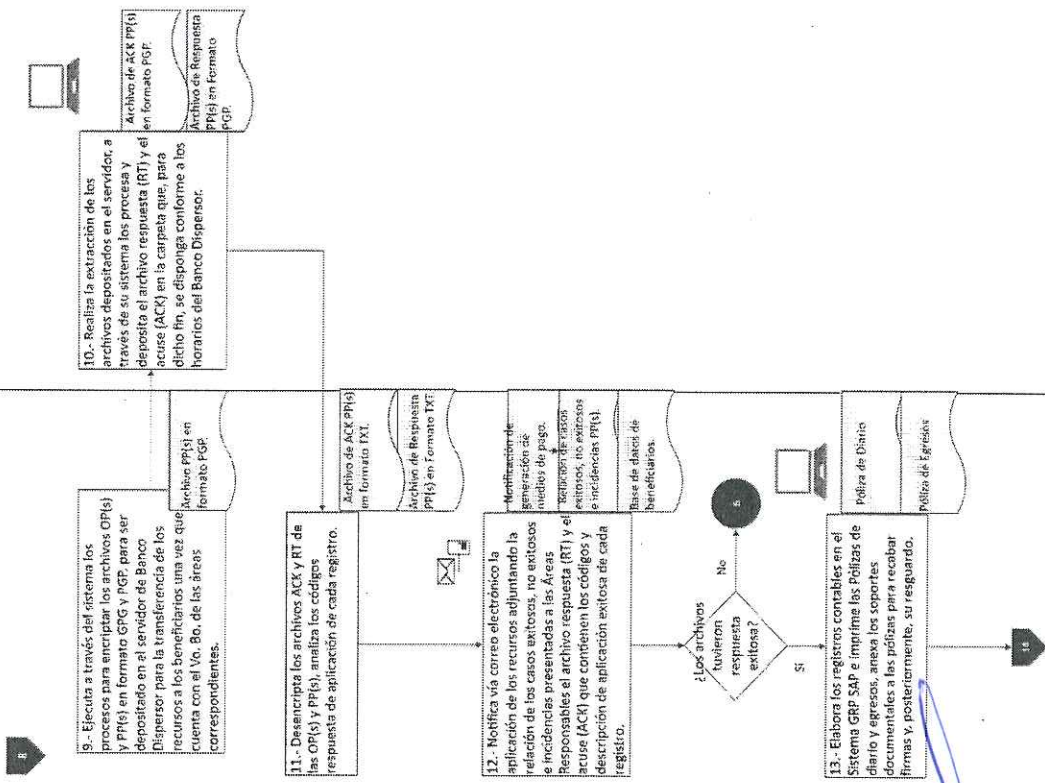

[Handwritten signatures and initials in blue ink]

Av. Heroica Escuela Naval Militar No. 860, Pinta 2 y 3 Col. Presidente Bujarín, Sección Alcatla Coyacacán, C.P. 184470, Ciudad de México.
Tel: 52-938-2931 www.gob.mx/conavi





DESARROLLO TERRITORIAL

SECRETARÍA DE COMUNICACIONES Y TRANSPORTES



CONAVI
COMISIÓN NACIONAL DE ACCESO A SERVICIOS DE TELECOMUNICACIONES

Dispersión Giro Telefónico

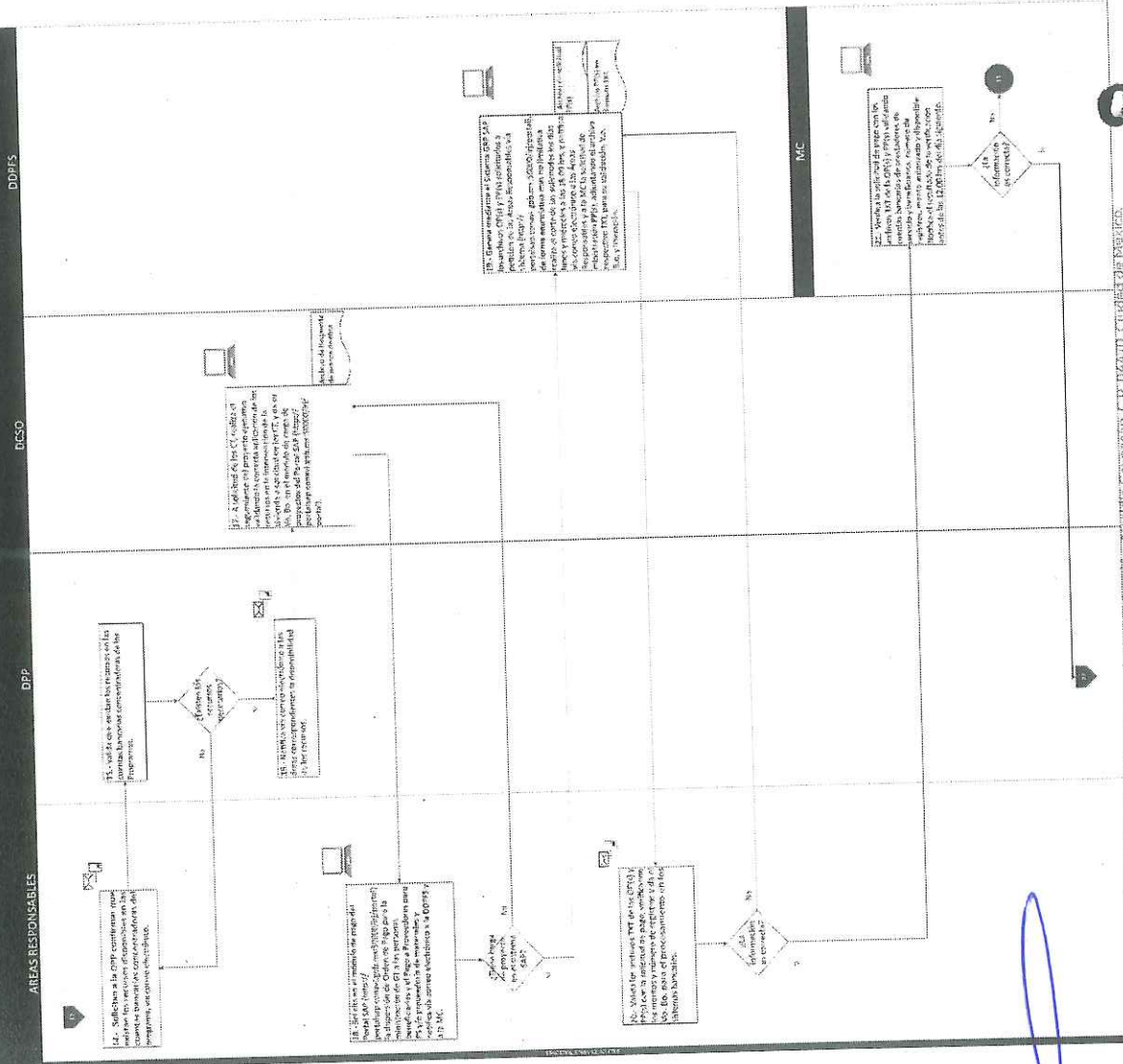

AV. Héroles Escobar N°1001, 5to. piso, y a sus alrededores, C.P. 44700, Ciudad de México.

SECTEL: 55-9338-3681 www.gob.mx/conavi



Ricardo Flores Magón
Año de Magón
RECTOR DE LA REVOLUCIÓN MEXICANA



Dispersión Giro Telefónico

AREAS RESPONSABLES

DPP

BANCO DISPERSOR

DDPFS

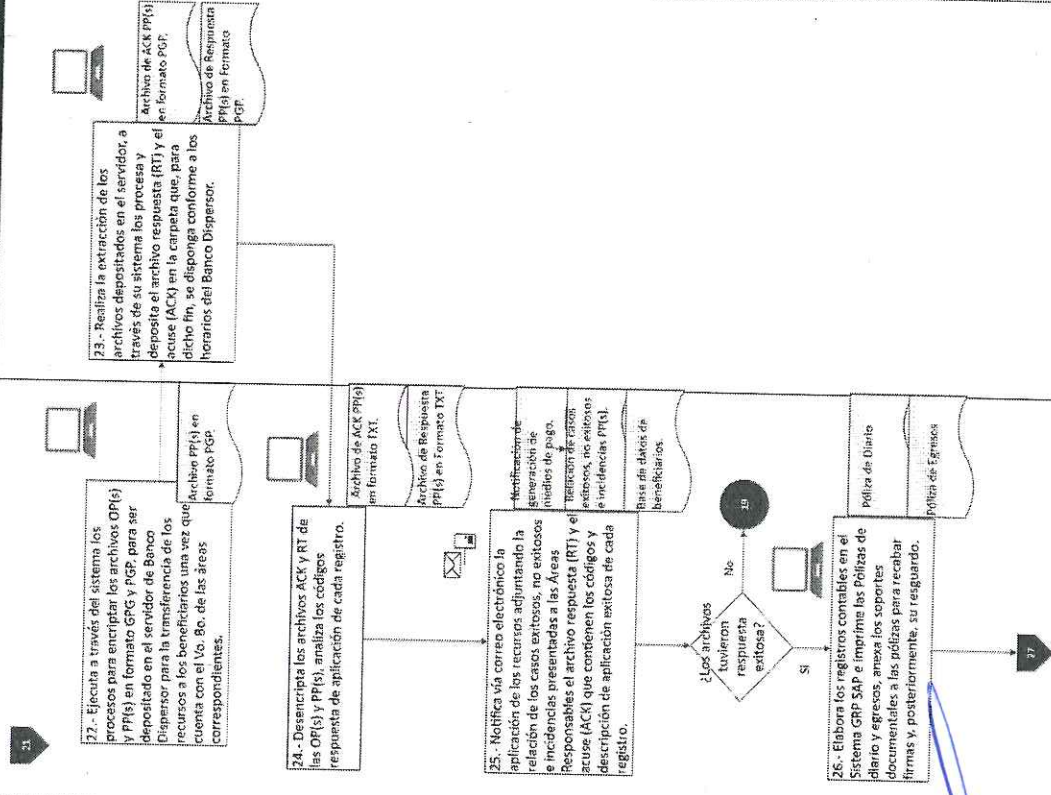



DESARROLLO TERRITORIAL

SECRETARÍA DE DESARROLLO URBANO, TERRITORIAL Y VIVIENDA



CONAVI
COMISIÓN NACIONAL
DE VIVIENDA

Dispersión Gira Telefónica

DDRFIS

DISO

DPP

AREAS RESPONSABLES

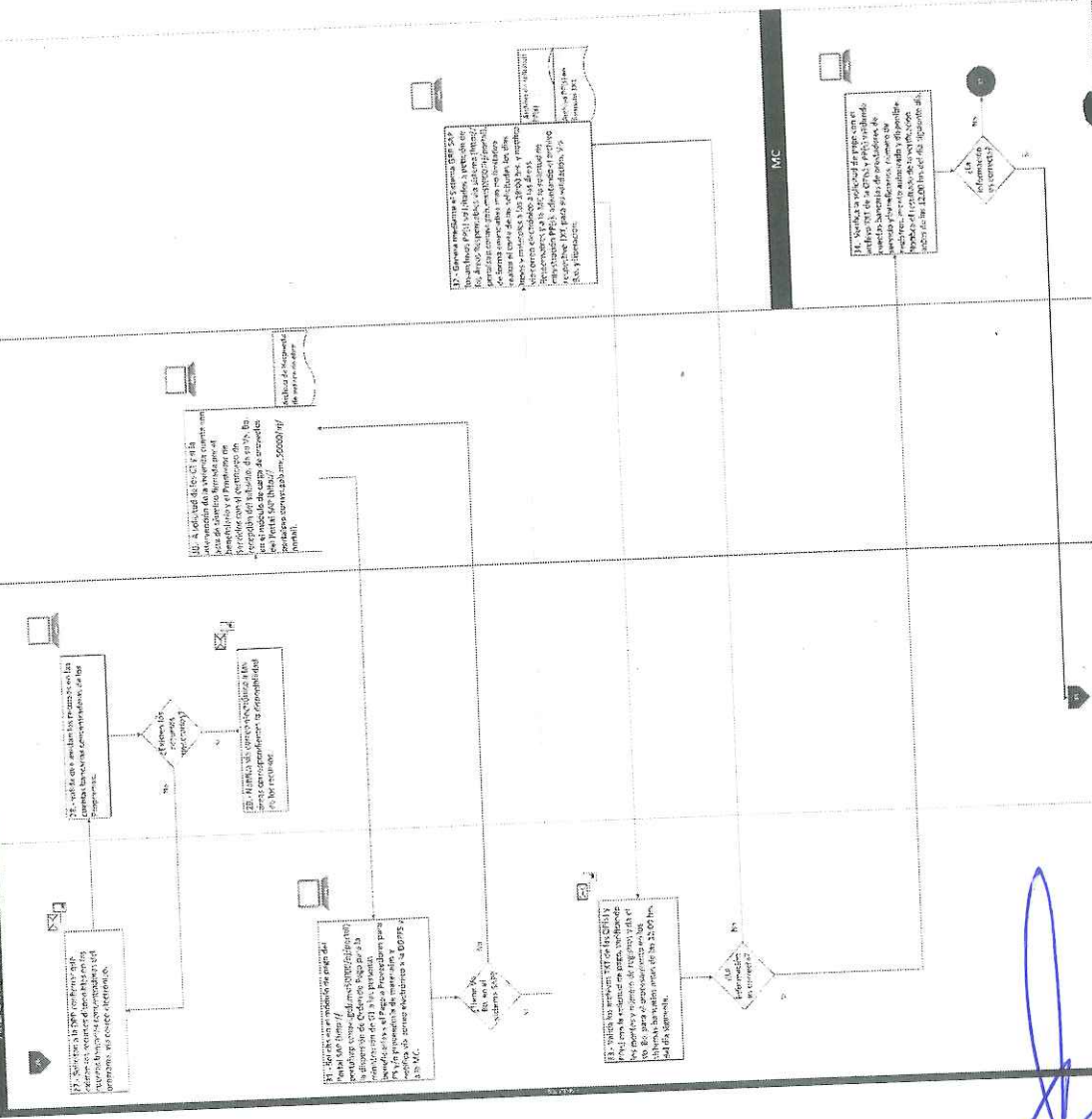

2022 Flores
Año de
Magón

SECRETARÍA DE LA REVOLUCIÓN MEXICANA

Av. Harosca Escobedo Nueva Exhuma 115 P.O. Box 1, Pinar y 3 Col. Presbíteros Rafaela y Secoya, Secretaría, Ciudad de México.

Tel: 55-9198-9191 ext. 4000

Handwritten signatures and blue scribbles at the bottom of the page.



AREAS RESPONSABLES

DPP

Dispersión Giro Telefónico

BANCO DISPERSOR

DDPFS

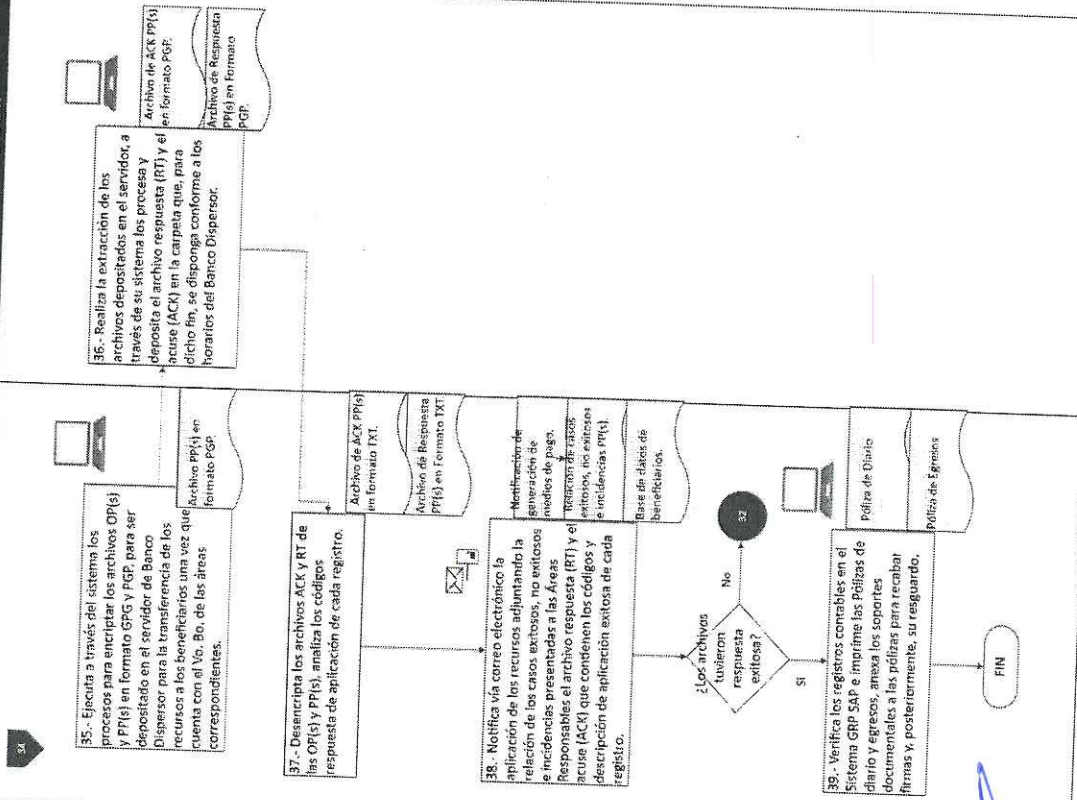

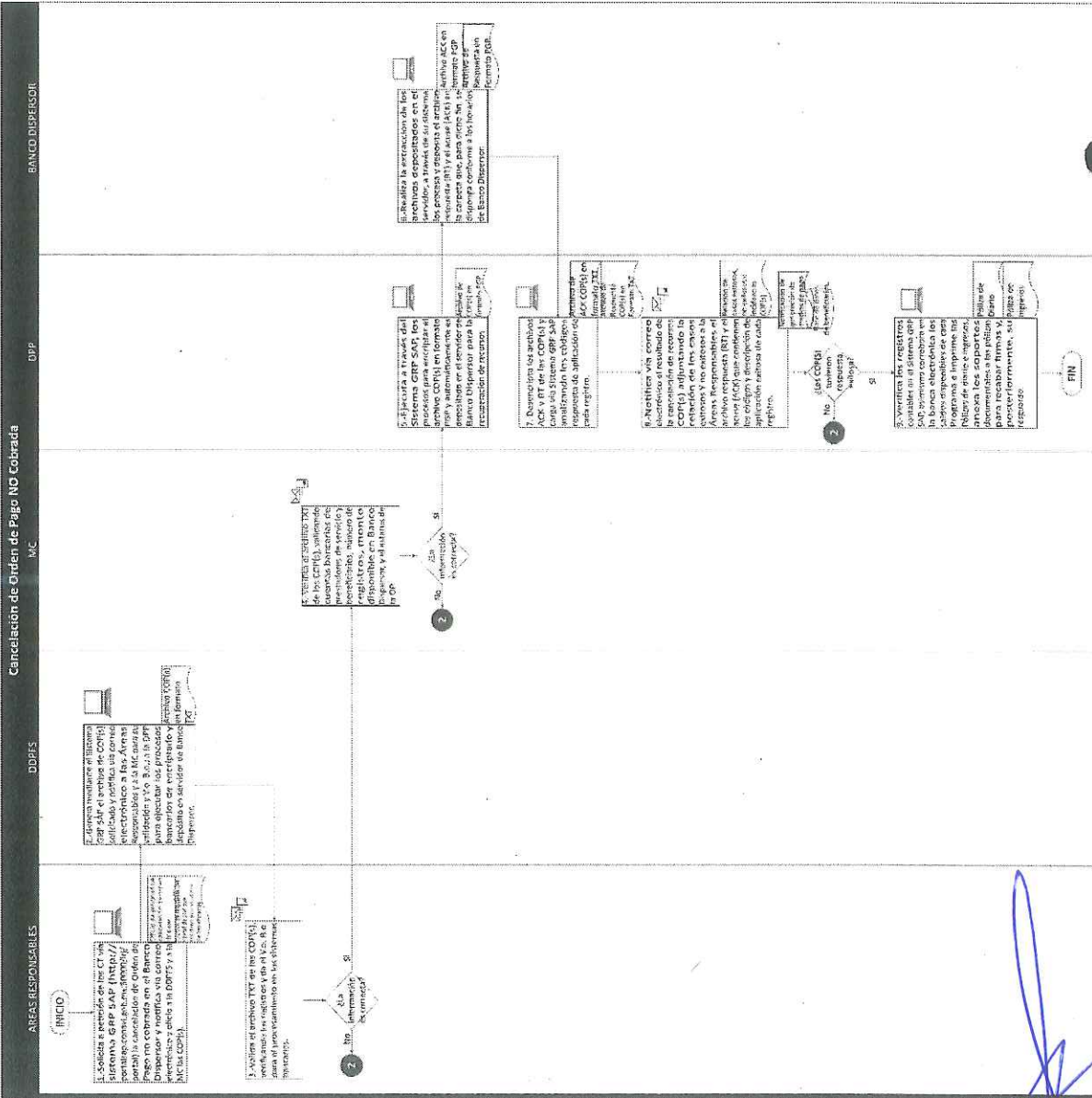

Reservado 2022 Flores Año del Magón

MEMORIAS DE LA REVOLUCIÓN PERUANA

Av. Héroles Escribana Masón 1100, Pisos 2 y 3, con Tercer piso sin usar. Vía Suroeste, Miraflores, C.D. Lima 17, Chile de los Andes.

Tel: 55 9338 5000, conavivivienda@conavi.gob.pe/conavi



[Handwritten signature and scribbles in blue ink]

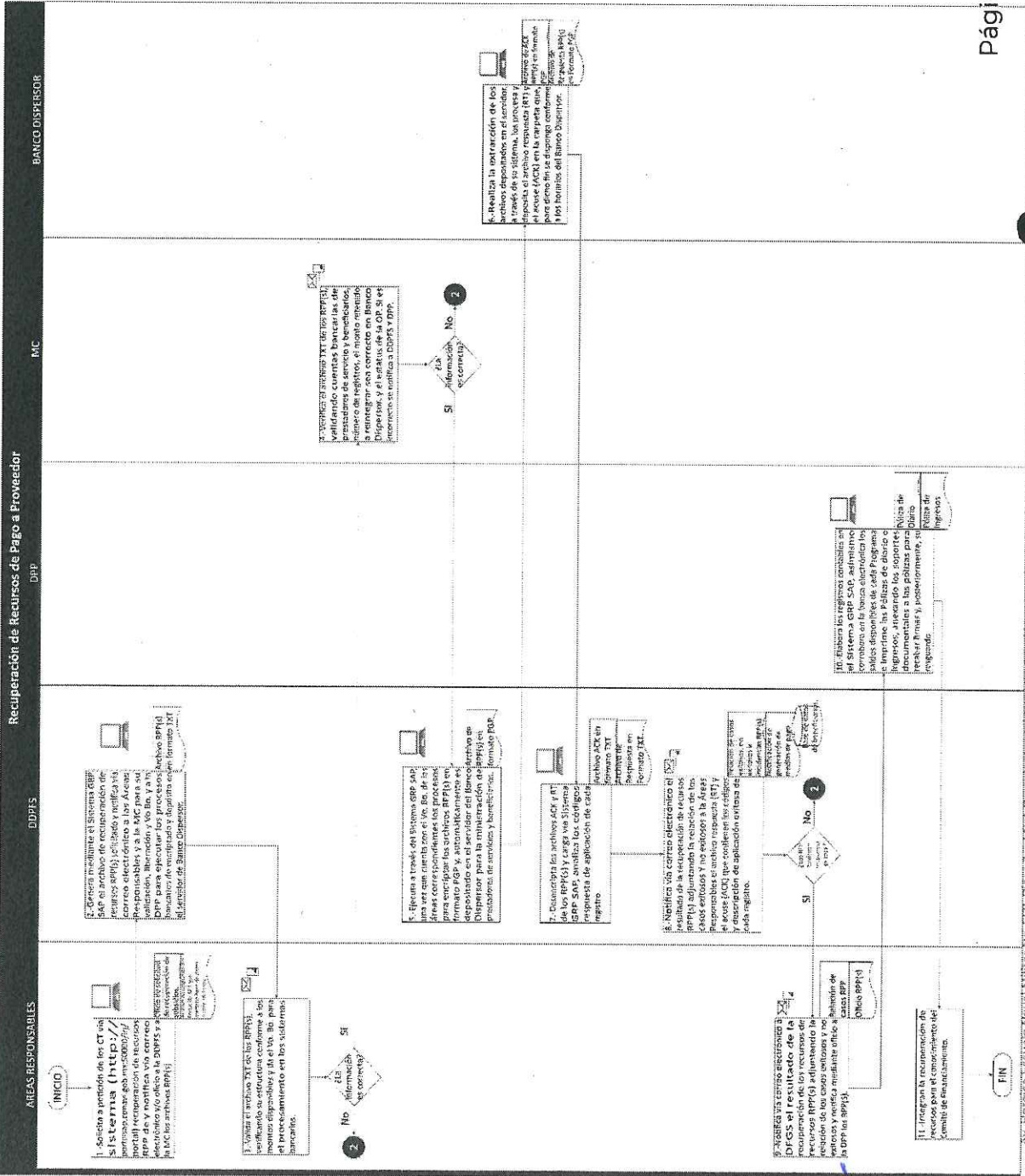

(Handwritten signatures and marks)



Dispersión TESOFE a través de la Pre Alta Bancaria

BENEFICIARIO

DPP

BANCO DISPENSOR

DDPES

ÁREAS RESPONSABLES

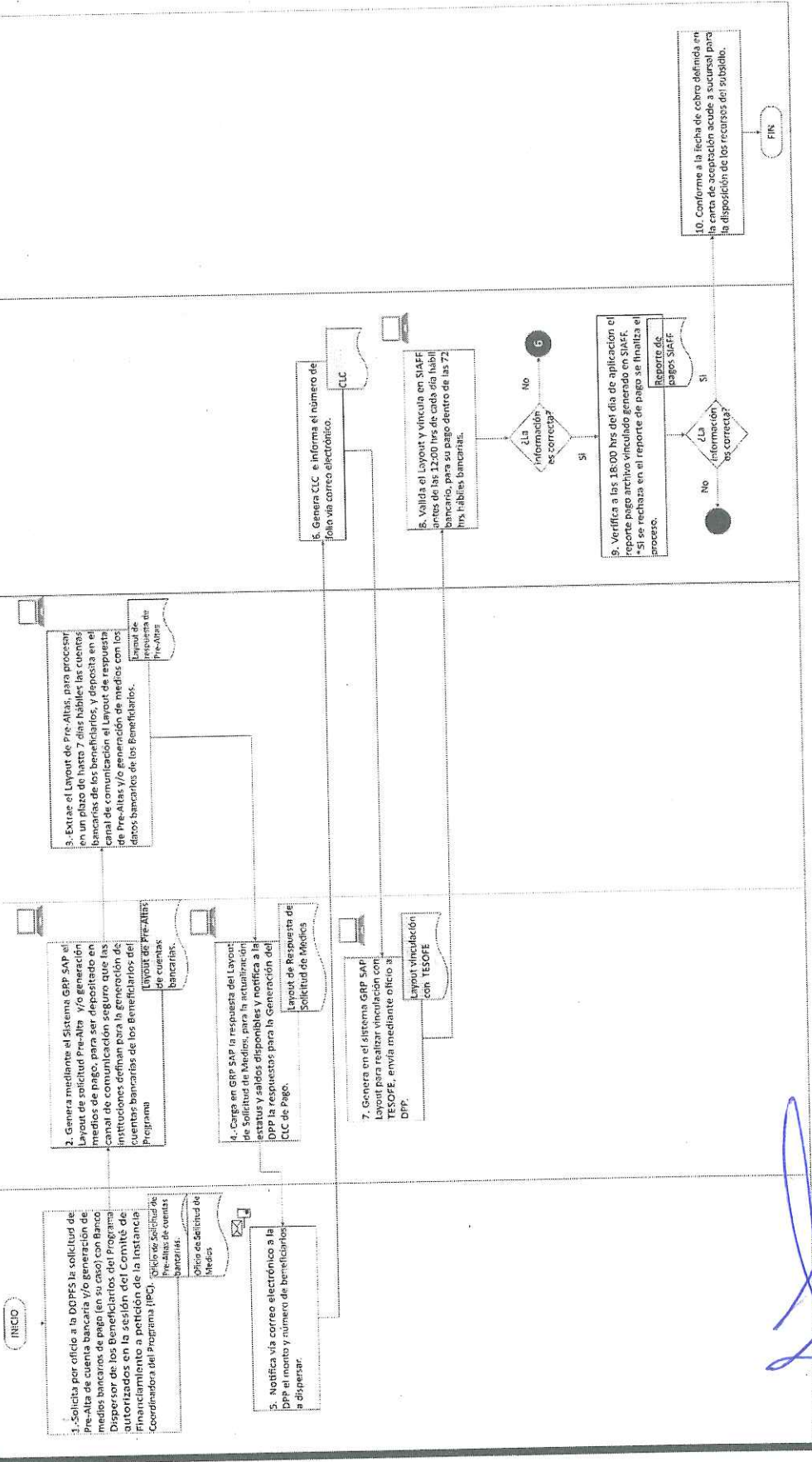

[Handwritten signature]

[Handwritten signature]

[Handwritten signature]



2022 Flores Año de Magon

PERIODO DE LA REVOLUCIÓN MEXICANA





Rechazo TESOFE

DPP

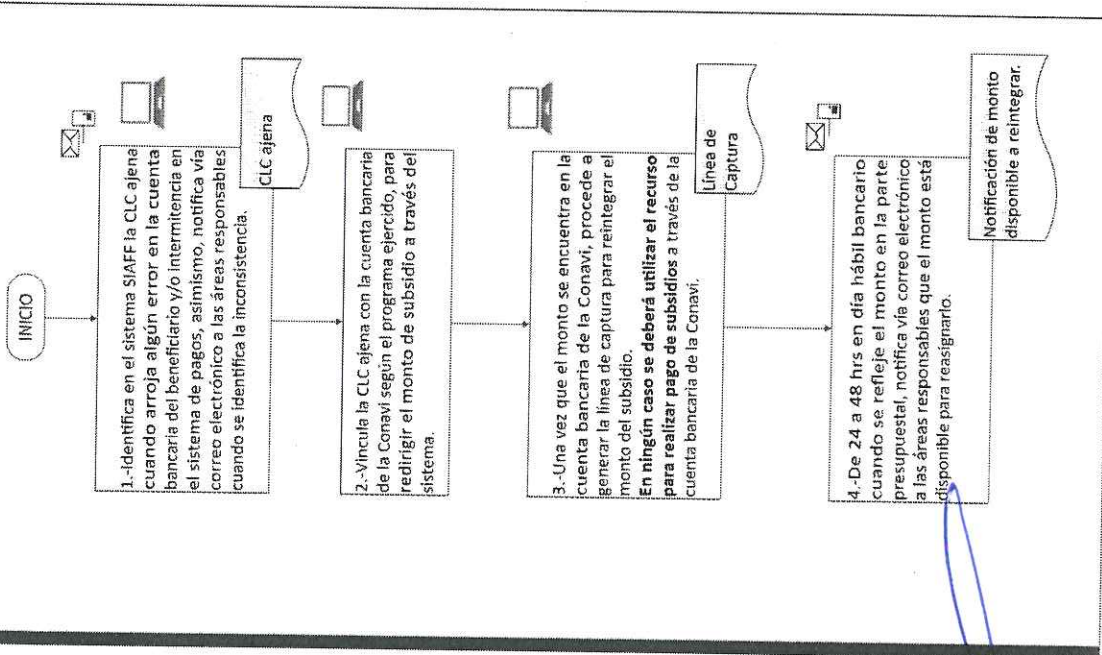

[Handwritten signature]

[Handwritten signature]

[Handwritten signature]

Av. Heroica Escuela Militar No. 650, Piso 3 y 3 Col. Presidenciales Sijónes Iva Sección, Alcaldía Coahuacán, C.P. 14430, Ciudad de México.
 Tel: 55-9138-9281 www.gob.mx/conavi



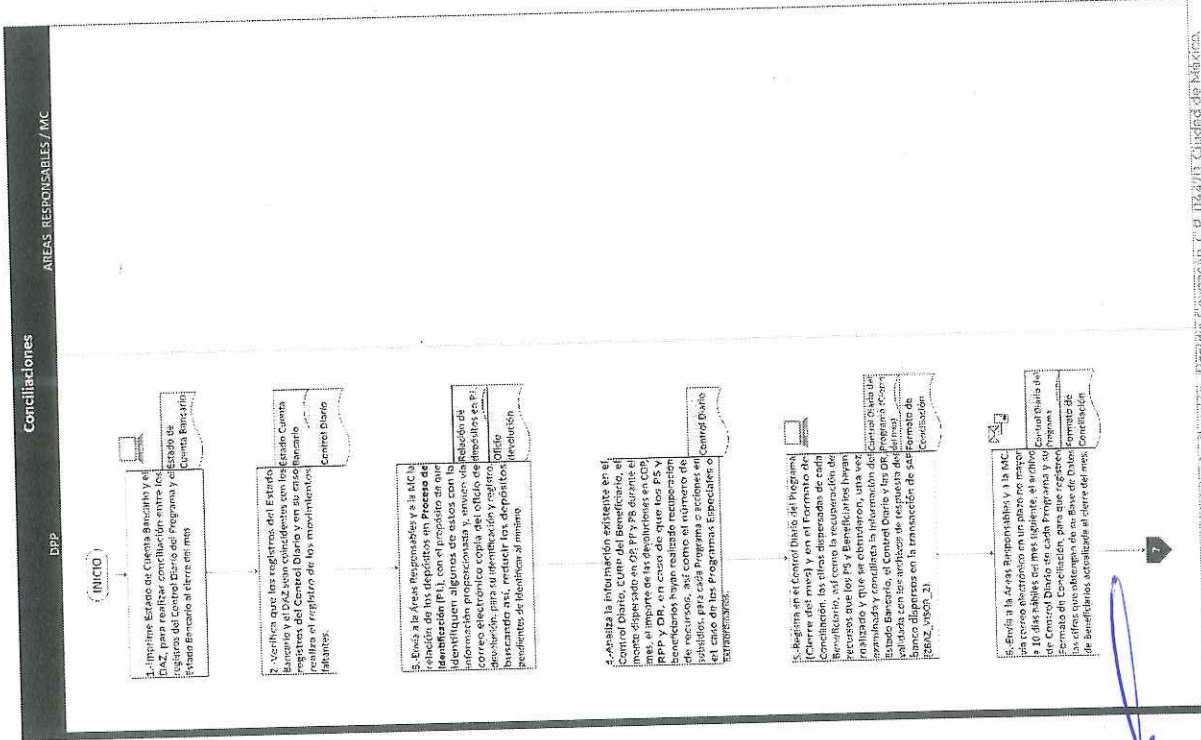

[Handwritten signature]

Av. Heroica Escuelas Navales No. 509, Paseo 1 y 20A, Edificio de las Escuelas Navales, Sección, Alameda Coyacan, C.A. 12440, Ciudad de México.

Tel: 55-9331-9931 www.gob.mx/conavi



Ricardo Flores
Año de México
SECRETARÍA DE LA REVOLUCIÓN NACIONAL

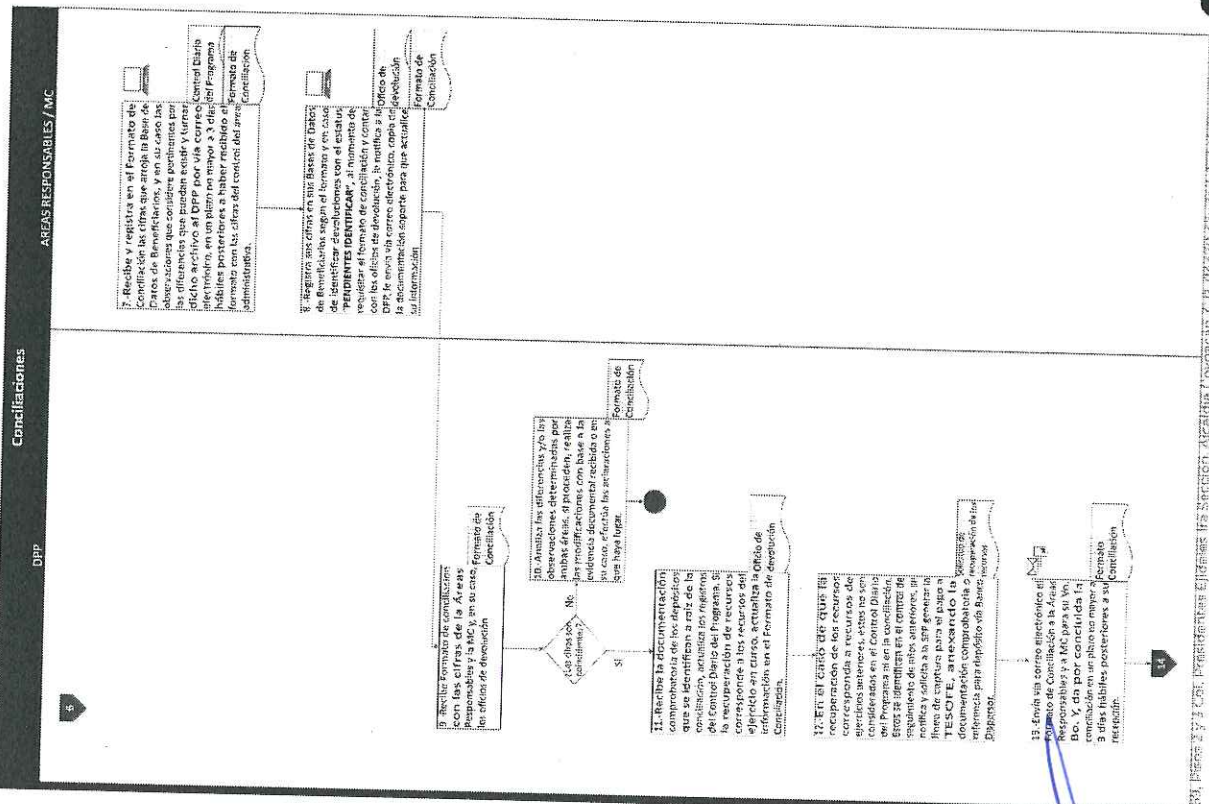

Capacitaciones
DPP
ÁREAS RESPONSABLES / MC

7. Recibe y registra en el Formato de Datos de Beneficiarios, y en su caso las observaciones que contiene peritajes por efectos de la conciliación documental recibida, en un plazo no mayor a 3 días hábiles posteriores a haber recibido el formato con las cifras del comité del área administrativa.

8. Recibe los formatos de Datos de Beneficiarios según el Formato de "IDENTIFICAR IDENTIFICAR", al momento de requerir el formato de conciliación y control de las oficinas de conciliación y control de recursos electrónicos, con el apoyo de la documentación soporte para que actualice la información.

9. Recibe el formato de conciliación con las cifras de la Área Responsable y SAC y, en su caso, Formatos de las oficinas de conciliación.

10. Analiza las diferencias y/o las observaciones determinadas por las oficinas de conciliación, realiza la conciliación documental recibida o en su caso, efectúa las actualizaciones a que haya lugar.

11. Recibe la documentación comprobatoria de los datos que se identifican a raíz de la conciliación, actualiza los registros de Control Diario del Programa, Si la recuperación de recursos con el apoyo de las oficinas de conciliación en el Formato de Conciliación.

12. En el caso de que se recuperen los recursos de la correspondencia a recursos de solicitudes anteriores, antes de ser considerados en el Control Diario del Programa, se debe realizar el seguimiento de estos anteriores, unificar y solicitar a la SFR generar la lista de capturas para el pago a través del SOPE, anexando la documentación comprobatoria de la información para el registro en el Formato de Conciliación.

13. Envía via correo electrónico el Formato de Conciliación a la Área Responsable y a SAC para su verificación y conciliación. Inicia conciliación en un plazo de 3 días hábiles posteriores a su conciliación.



Handwritten signatures and initials in blue ink.



Conciliaciones

AREAS RESPONSABLES / MC

DPP

13

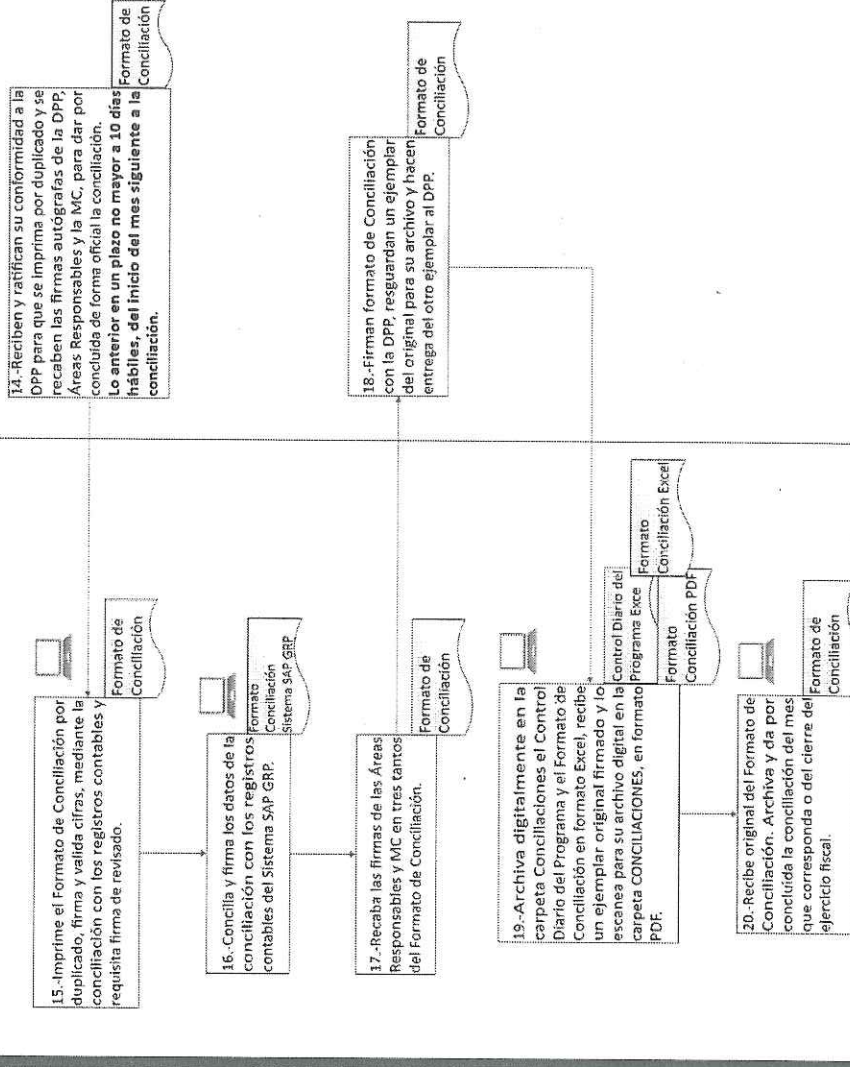

[Handwritten signatures and marks in blue ink]

Av. Heroica Escuela Militar No. 600, Edif. 2 y 3 CSU, Tlalmanalco Edo. Mex. Sección, Alcaldía Coynacatl, C.P. 04470 Ciudad del México

Tel. 55 9139-9301 www.gob.mx/conavi



Ricardo Flores Magón
Año de Magón
REGISTRO DE LA INSTITUCIÓN

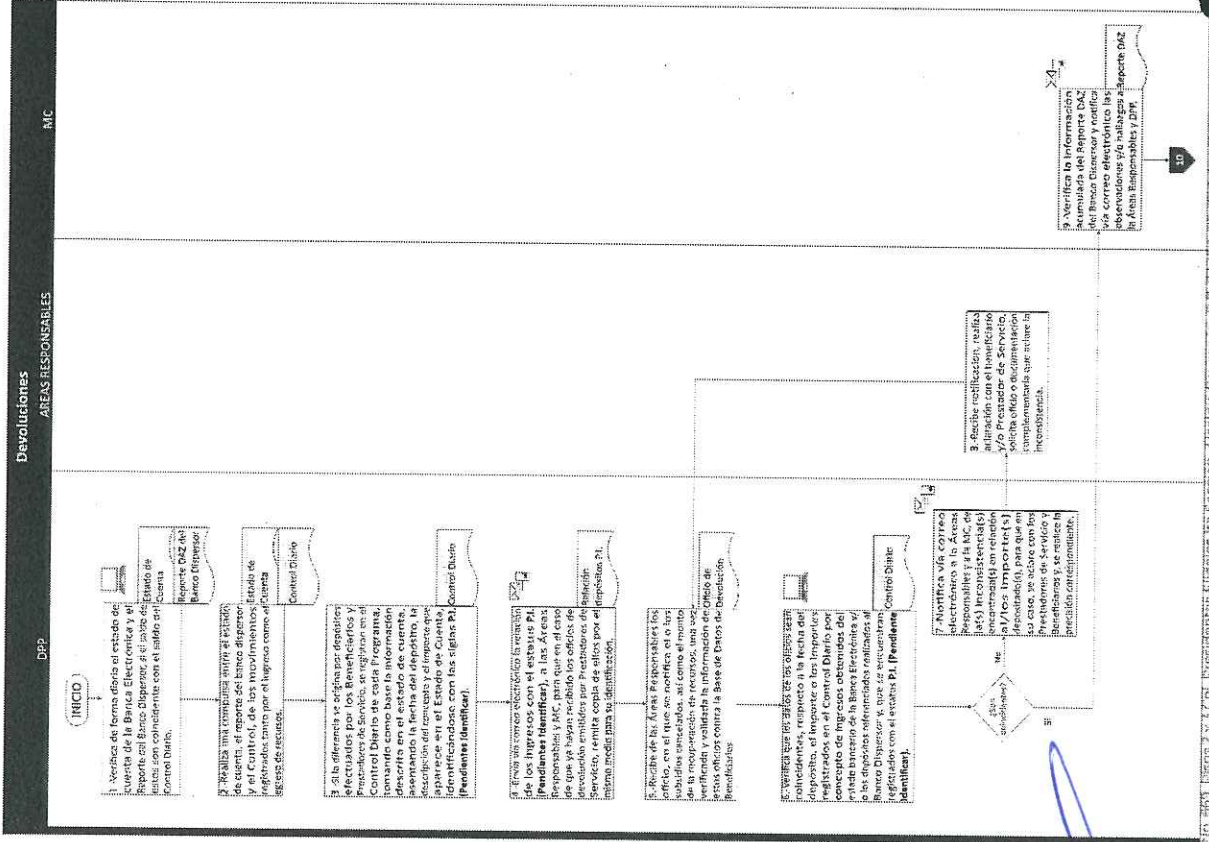

[Handwritten signatures and initials in blue ink]

Av. Reforma Escuelas, Depuelt Hiller, No. 4001, Pisos 2 y 3 Col. Progresistas Ejercito, Sección, Alcatraz, Coahuila, C.P. 24471, Ciudad de México.
Tel: 55-9338-9591 www.gob.mx/conavi



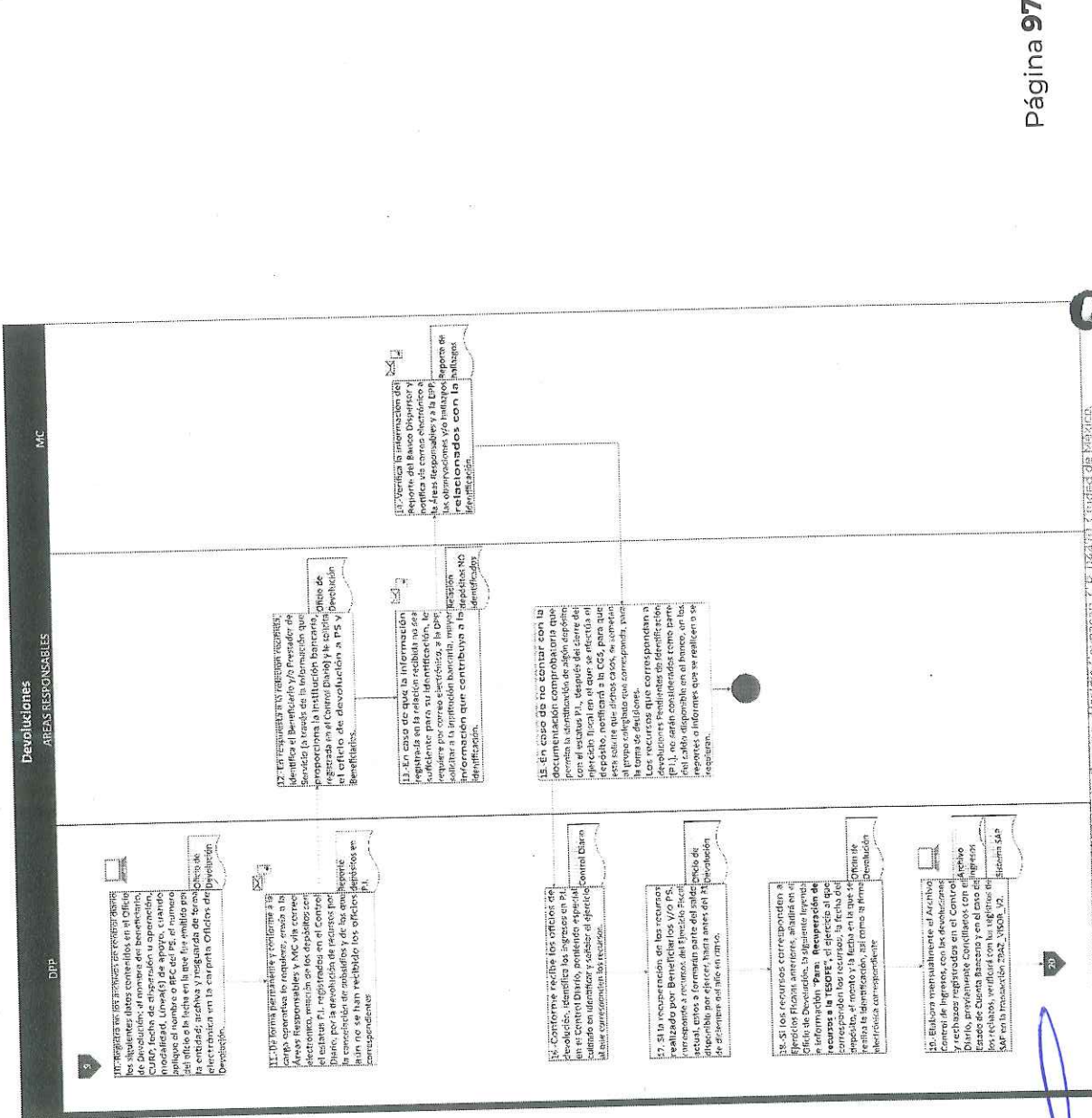

[Handwritten signatures and initials in blue ink]

Av. Reforma Escuelas Nueva Millar No. 2655, Pisos 1 y 3, Col. Insurgencias Ejercitas en Secreto, Alcaldía Coahuac de Zaragoza, Ciudad de México.

Tel: 55-9130-9791 www.gob.mx/conavi





Devoluciones

AREAS RESPONSABLES

DPP

MC

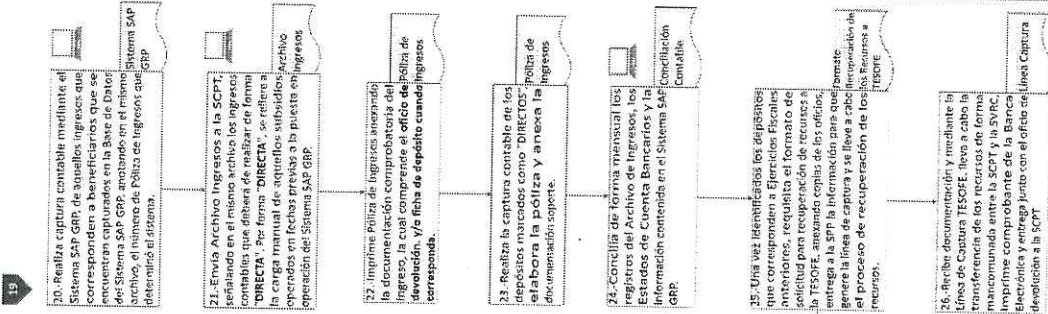

[Handwritten signature]

[Large handwritten signature]

Av. Heroica Escuela Naval Militar, Fin. 503, Pasaje 7 y C, Predio San Felipe, La Sabana, Acatlán, C. P. 24270, Ciudad de México. Tel: 55-9138-9891 www.gob.mx/conavi



Ricardo Flores Magón
1906-1924
PROFESOR DE LA REVOLUCIÓN MEXICANA





DPP	Devoluciones AREAS RESPONSABLES	MC
<p>26</p>	<p>27.- Realiza el registro contable de la recuperación de los recursos a la TESOFE, elabora e imprime Póliza de Egresos y anexa documentación soporte, para su archivo y resguardo.</p> <p>Lleva a cabo de forma mensual la conciliación entre el Estado de Cuenta y los Registros Contables.</p> <p>Póliza de Egresos</p>	<p>28.- Una vez que la recuperación de recursos solicitados a la TESOFE aparece asentada en el estado de cuenta, los registra en el Control Diario. Mantiene de forma permanente el seguimiento y control, mediante la conciliación de los movimientos, por ejercicio y montos, así como, plenamente identificado el Saldo Disponible en bancos del ejercicio en curso.</p> <p>Control Diario</p> <p>FIN</p>

(Handwritten signatures and marks)



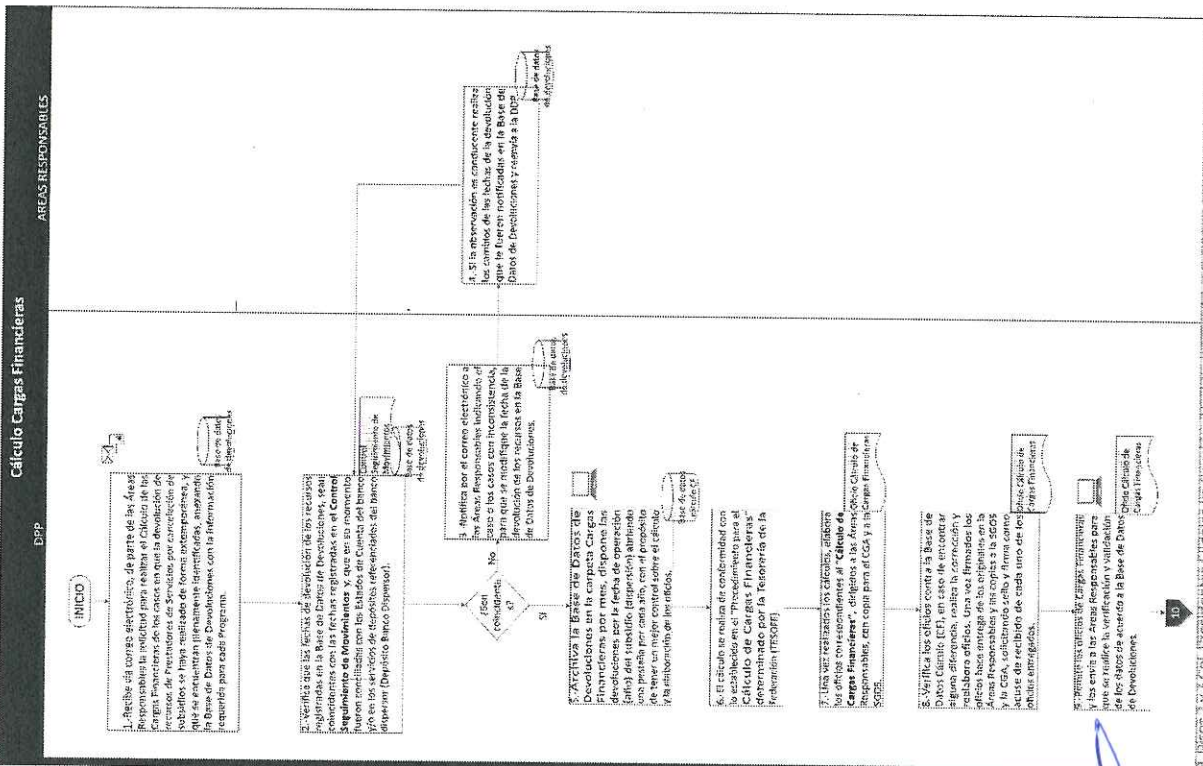

[Handwritten signatures and initials in blue ink]

Av. Héroles, s/n, colonia Miguel Alemán, P.O. Box 1000, México, D.F. 06702
Tel: 55-5350-3391 www.conavi.conavi.com.mx



Ricardo Flores Magón
Año de Magón
PRECURSOR DE LA REVOLUCIÓN MEXICANA

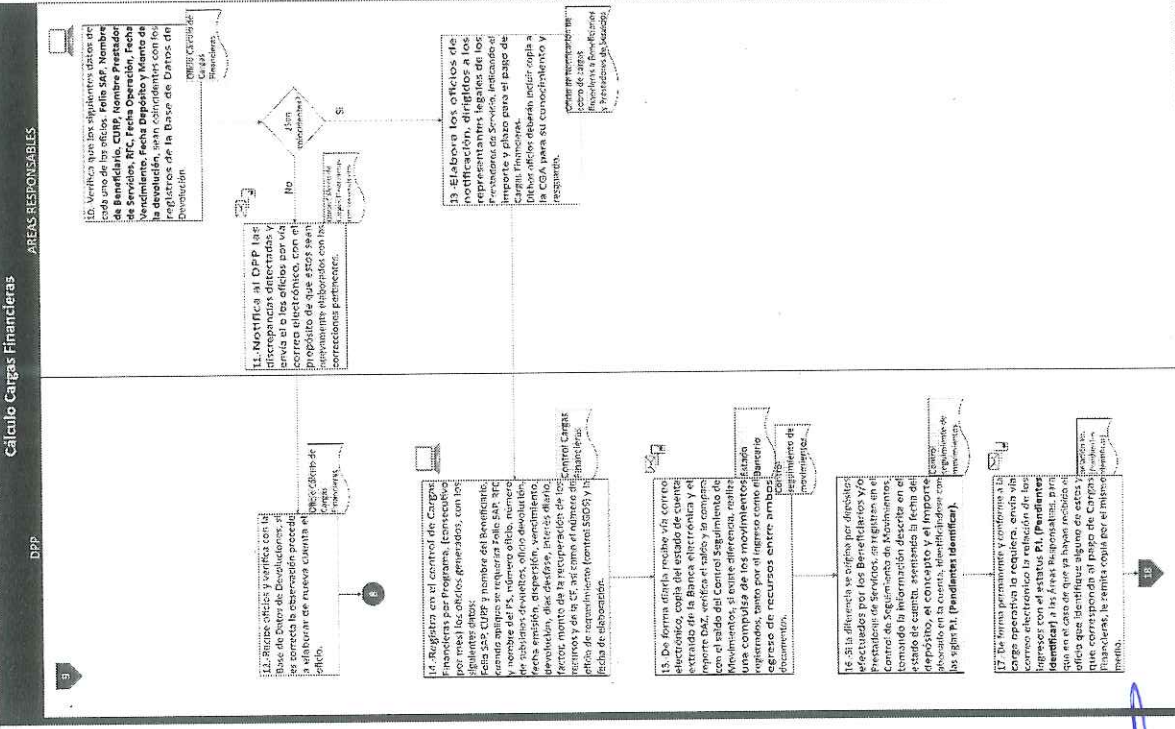

Av. Heróles, Creciente Nueva Militar No. 860, Bienes y Usos, Presidentes Ejecutivos, Ita Suroeste, Alcaldía Cuajalajara, C.P. 62470, Ciudad de México.
Tel: 55-9146-9991 www.gob.mx/conavi

[Handwritten signature and initials]



2022 Flores Magón
Año de
RECUPERAR EL PAÍS REVOLUCIONARIO

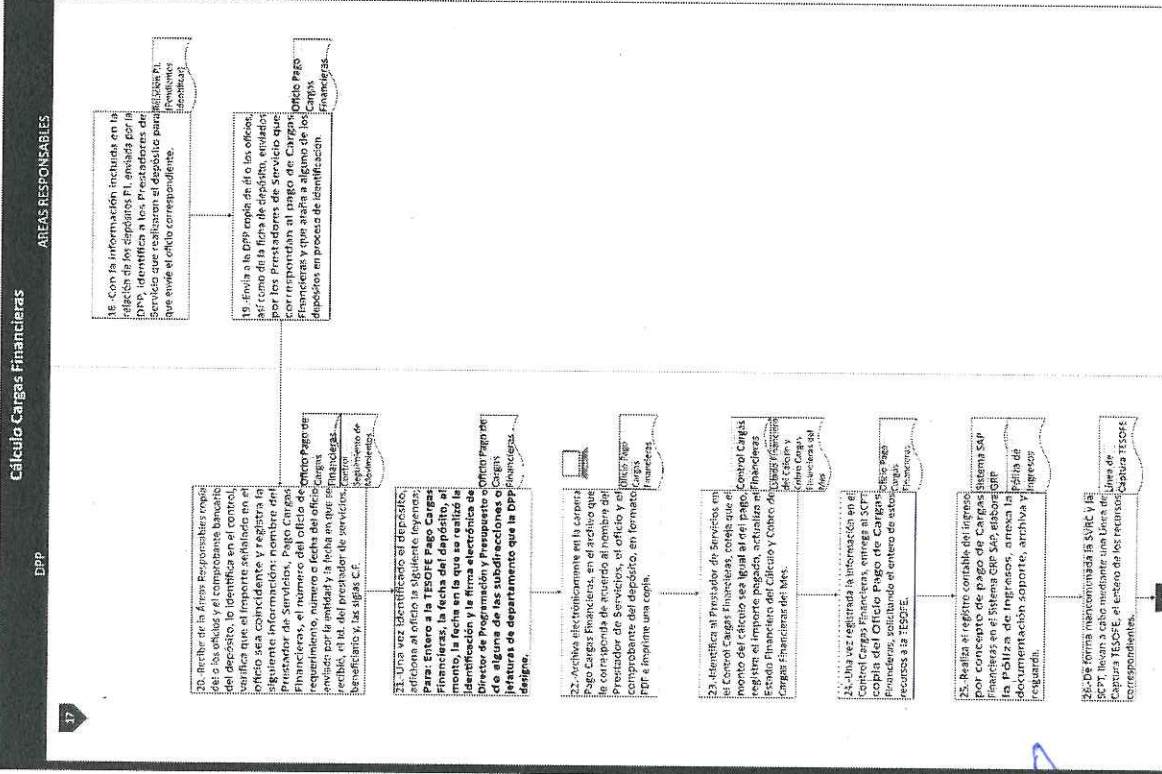

Av. Hidalgo, Escuela Nueva Militer Ato. 6003, Pinar del Río, C.P. 19400, Ciudad de México.
Tel. 55 18 38 2091 secregion@conavi.org.mx



2022 Flores
Año de Magón



Cálculo Cargas Financieras AREAS RESPONSABLES

DPP

26

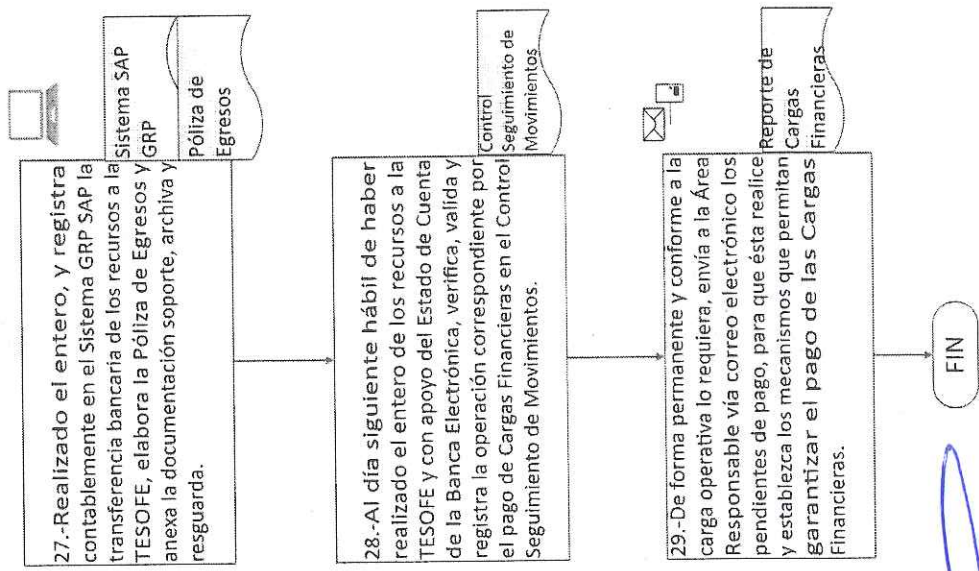

2022 Flores Magon

Handwritten signatures in blue ink



DISPOSICIONES FINALES

PRIMERA. - El presente Manual de Procedimientos entrará en vigor una vez aprobado por los miembros del Comité de Mejora Regulatoria de la Comisión, su formalización ante la Junta de Gobierno y, al día siguiente de su publicación en la Normateca Interna de la Conavi.

SEGUNDA. - Una vez que sea publicado el presente Manual, quedará sin efectos el que le antecede, debiendo darlo de baja en la Normateca Conavi.

TERCERA. - La vigencia del presente Manual estará en función de las modificaciones a los Lineamiento General o a las Reglas de Operación de los Programas, Proyectos Institucionales, Especiales y Extraordinarios que opera actualmente la Conavi y a los procesos vigentes en la operación de los programas, derivados entre otras acciones, por los resultados de las auditorías para incorporar mejores prácticas, como resultado de riesgos que deban ser mitigados, así como en los casos en que por la propia operación sean necesarios.

CUARTA. - Las modificaciones al presente Manual fueron aprobadas por el Comité de Mejora Regulatoria Interna de la Conavi, mediante Acuerdo número **COMERI-009-3ORD-14072022**, de la Tercer Sesión Ordinaria, celebrada el 14 de julio de 2022.

Asimismo, la emisión del presente instrumento se autoriza mediante Acuerdo número **JG-66-280722-947**, de la Sexagésima Sexta Sesión Ordinaria de la Junta de Gobierno ordinaria de la Conavi, celebrada el 28 de julio de 2022. Las firmas de autorización quedarán plasmadas en el acta de la sesión, en donde se dictamine procedente el acuerdo en comento.

ELABORA

Lic. Pedro Jorge Arreola Sandoval
Director de Mesa de Control

REVIS

Lic. José Luis Maciel Hernández
Coordinador General de Administración

REVIS

Lic. Francisco Javier Gordillo Paniagua
Director de Programación y Presupuesto

AUTORIZA

Mtro. Alonso Cacho Silva
Subdirector General de Administración y Financiamiento





BITÁCORA DE ACTUALIZACIONES

Revisión No.	Fecha de Emisión	Descripción del cambio	Motivo
01	Enero 2022	Emisión	El Manual se elaboró para documentar y alinear los procesos de otorgamiento del subsidio para los Programas, Proyectos Institucionales y Extraordinarios que opera actualmente la Conavi, así como su integración y alineación con la estructura orgánica vigente.
02	Julio 2022	Modificación	Actualización para alinear nuevos procesos de dispersión ante las condiciones operativas que permitan mayor flexibilidad en la implementación en los procesos de otorgamiento del subsidio para los Programas, Proyectos Institucionales, Especiales y Extraordinarios que opera actualmente la Conavi.



ANEXO 1: Matrices
PVS Esquema Subsidio 100% AT
Programa de Vivienda Social
Esquema de Operación Subsidio 100% y Cofinanciamiento sin Crédito
Asistencia Técnica

Modalidad	Línea de Apoyo del Proyecto a la Vivienda	Líneas de Apoyo Complementarias						Monto de Intervención en Línea de Apoyo del Proyecto a la Vivienda (U.M.A.)	Monto Líneas de Apoyo Complementarias (U.M.A.)	Monto Máximo de Subsidio (U.M.A.)	Proceso de Acompañamiento Técnico	Monto del Valor de la Vivienda	Pago al Beneficiario		Pago al Estado de Servicios																					
		Línea de Apoyo Complementaria 1	Línea de Apoyo Complementaria 2	Línea de Apoyo Complementaria 3	Línea de Apoyo Complementaria 4	Línea de Apoyo Complementaria 5	Línea de Apoyo Complementaria 6						Línea de Apoyo Complementaria 1	Línea de Apoyo Complementaria 2	Línea de Apoyo Complementaria 3	Línea de Apoyo Complementaria 4	Línea de Apoyo Complementaria 5	Línea de Apoyo Complementaria 6	Ter	Pa	Ter	Pa														
Autoproducción	Mejoramiento de Vivienda	Sin Línea de Apoyo	Sin Línea de Apoyo	Sin Línea de Apoyo	Sin Línea de Apoyo	Sin Línea de Apoyo	Sin Línea de Apoyo	25	0	0	0	0	0	0	0	0	0	0	0	0	0	0	0	0	0	0	0	0	0	0	0					
Autoproducción	Mejoramiento de Vivienda	Accesibilidad	Sin Línea de Apoyo	Sin Línea de Apoyo	Sin Línea de Apoyo	Sin Línea de Apoyo	Sin Línea de Apoyo	25	13	0	0	0	0	0	0	0	0	0	0	0	0	0	0	0	0	0	0	0	0	0	0	0				
Autoproducción	Mejoramiento de Vivienda	Accesibilidad	Sustentabilidad	Sin Línea de Apoyo	Sin Línea de Apoyo	Sin Línea de Apoyo	Sin Línea de Apoyo	25	13	20	0	0	0	0	0	0	0	0	0	0	0	0	0	0	0	0	0	0	0	0	0	0	0			
Autoproducción	Mejoramiento de Vivienda	Accesibilidad	Sustentabilidad	Reforzamiento estructural	Sin Línea de Apoyo	Sin Línea de Apoyo	Sin Línea de Apoyo	25	13	20	30	0	0	0	0	0	0	0	0	0	0	0	0	0	0	0	0	0	0	0	0	0	0	0		
Autoproducción	Mejoramiento de Vivienda	Accesibilidad	Sustentabilidad	Reforzamiento estructural	Obra preventiva	Sin Línea de Apoyo	Sin Línea de Apoyo	25	13	20	30	30	0	0	0	0	0	0	0	0	0	0	0	0	0	0	0	0	0	0	0	0	0	0	0	
Autoproducción	Mejoramiento de Vivienda	Accesibilidad	Sustentabilidad	Reforzamiento estructural	Obra preventiva	Estudios y dictámenes	Sin Línea de Apoyo	25	13	20	30	30	20	0	0	0	0	0	0	0	0	0	0	0	0	0	0	0	0	0	0	0	0	0	0	
Autoproducción	Mejoramiento de Vivienda	Accesibilidad	Sustentabilidad	Reforzamiento estructural	Obra preventiva	Estudios y dictámenes	Suministro y acarreo de materiales	25	13	20	30	30	20	20	0	0	0	0	0	0	0	0	0	0	0	0	0	0	0	0	0	0	0	0	0	0
Autoproducción	Mejoramiento de Vivienda	Accesibilidad	Sustentabilidad	Reforzamiento estructural	Obra preventiva	Estudios y dictámenes	Suministro y acarreo de materiales	25	13	20	30	30	20	20	0	0	0	0	0	0	0	0	0	0	0	0	0	0	0	0	0	0	0	0	0	0

[Handwritten signature]

Dr. Horacio Ernesto Sánchez Pérez, Ing. César Fajó y J. Con. Presidente, Elijías Tin Serradell, Alcaldía Caysanday, C.P. 04009, Ciudad del Maizal.
 Tel. 503 3130 2291, correo electrónico: h.sanchez@conavi.gub.ec



**Programa de Vivienda Social
 Esquema de Operación Subsidio 100% y Cofinanciamiento sin Crédito
 Asistencia Técnica**

Modalidad	Líneas de Apoyo Complementarias						Monto de Inversión Línea de Apoyo (U.M.A.)	Monto Líneas de Apoyo Complementarias (U.M.A.)						Mon to Máxi mo de los Ayuda s (U.M.A.)	Proce so de Acce sión de los Ayuda s (U.M.A.)	Vc rific a ción	Pago al Beneficiario												
	Línea de Apoyo Complementaria 1	Línea de Apoyo Complementaria 2	Línea de Apoyo Complementaria 3	Línea de Apoyo Complementaria 4	Línea de Apoyo Complementaria 5	Línea de Apoyo Complementaria 6		Línea de Apoyo Complementaria 1	Línea de Apoyo Complementaria 2	Línea de Apoyo Complementaria 3	Línea de Apoyo Complementaria 4	Línea de Apoyo Complementaria 5	Línea de Apoyo Complementaria 6				1	2	3	4	5	6							
Mejoramiento de Vivienda	Accesibilidad	Sustentabilidad	Reforzamiento estructural	Estudios y dictámenes	Sin Línea de Apoyo	Sin Línea de Apoyo	25	13	20	30	20	0	0	108	AT	1	930	50	150	0	40	40	20	%	%	%	%	%	%
Mejoramiento de Vivienda	Accesibilidad	Sustentabilidad	Reforzamiento estructural	Estudios y dictámenes	Suministro y acarreo de materiales	Sin Línea de Apoyo	25	13	20	30	20	20	0	128	AT	1	930	50	50	0	40	40	20	%	%	%	%	%	%
Mejoramiento de Vivienda	Accesibilidad	Sustentabilidad	Reforzamiento estructural	Suministro y acarreo de materiales	Sin Línea de Apoyo	Sin Línea de Apoyo	25	13	20	30	20	0	0	108	AT	1	930	50	50	0	40	40	20	%	%	%	%	%	%
Mejoramiento de Vivienda	Accesibilidad	Sustentabilidad	Obra preventiva	Sin Línea de Apoyo	Sin Línea de Apoyo	Sin Línea de Apoyo	25	13	20	30	0	0	0	88	AT	1	930	50	50	0	40	40	20	%	%	%	%	%	%
Mejoramiento de Vivienda	Accesibilidad	Sustentabilidad	Obra preventiva	Estudios y dictámenes	Sin Línea de Apoyo	Sin Línea de Apoyo	25	13	20	30	20	0	0	108	AT	1	930	50	50	0	40	40	20	%	%	%	%	%	%
Mejoramiento de Vivienda	Accesibilidad	Sustentabilidad	Obra preventiva	Estudios y dictámenes	Suministro y acarreo de materiales	Sin Línea de Apoyo	25	13	20	30	20	20	0	128	AT	1	930	50	50	0	40	40	20	%	%	%	%	%	%
Mejoramiento de Vivienda	Accesibilidad	Sustentabilidad	Obra preventiva	Suministro y acarreo de materiales	Sin Línea de Apoyo	Sin Línea de Apoyo	25	13	20	30	20	0	0	108	AT	1	930	50	50	0	40	40	20	%	%	%	%	%	%
Mejoramiento de Vivienda	Accesibilidad	Sustentabilidad	Obra preventiva	Sin Línea de Apoyo	Sin Línea de Apoyo	Sin Línea de Apoyo	25	13	20	20	0	0	0	78	AT	1	930	50	50	0	40	40	20	%	%	%	%	%	%
Mejoramiento de Vivienda	Accesibilidad	Sustentabilidad	Estudios y dictámenes	Sin Línea de Apoyo	Sin Línea de Apoyo	Sin Línea de Apoyo	25	13	20	20	0	0	0	98	AT	1	930	50	50	0	40	40	20	%	%	%	%	%	%
Mejoramiento de Vivienda	Accesibilidad	Sustentabilidad	Estudios y dictámenes	Suministro y acarreo de materiales	Sin Línea de Apoyo	Sin Línea de Apoyo	25	13	20	20	20	0	0	78	AT	1	930	50	50	0	40	40	20	%	%	%	%	%	%
Mejoramiento de Vivienda	Accesibilidad	Sustentabilidad	Suministro y acarreo de materiales	Sin Línea de Apoyo	Sin Línea de Apoyo	Sin Línea de Apoyo	25	13	20	20	0	0	0	68	AT	1	930	50	50	0	40	40	20	%	%	%	%	%	%
Mejoramiento de Vivienda	Accesibilidad	Reforzamiento estructural	Sin Línea de Apoyo	Sin Línea de Apoyo	Sin Línea de Apoyo	Sin Línea de Apoyo	25	13	30	0	0	0	0	98	AT	1	930	50	50	0	40	40	20	%	%	%	%	%	%
Mejoramiento de Vivienda	Accesibilidad	Reforzamiento estructural	Obra preventiva	Sin Línea de Apoyo	Sin Línea de Apoyo	Sin Línea de Apoyo	25	13	30	30	0	0	0	98	AT	1	930	50	50	0	40	40	20	%	%	%	%	%	%



Al. Ricardo Flores Alva Magón, Alcalde del Municipio de San Carlos, Guatemala.
 Ricardo Flores Alva Magón
 Alcalde del Municipio de San Carlos

[Handwritten signature]



DESARROLLO TERRITORIAL



**Programa de Vivienda Social
Esquema de Operación Subsidio 100% y Cofinanciamiento sin Crédito
Asistencia Técnica**

Medialidad	Línea de Apoyo a la Vivienda	Líneas de Apoyo Complementarias						Monto Intermedio Línea de Apoyo (U.M.A.)	Monto Líneas de Apoyo Complementarias (U.M.A.)						Monto Máximo Subsidio (U.M.A.)	Proceso de Acompañamiento Técnico	Vencimiento Verificación	Pago al Beneficiario		Ejercicio de Servicios									
		Línea de Apoyo Complementaria 1	Línea de Apoyo Complementaria 2	Línea de Apoyo Complementaria 3	Línea de Apoyo Complementaria 4	Línea de Apoyo Complementaria 5	Línea de Apoyo Complementaria 6		Línea de Apoyo Complementaria 1	Línea de Apoyo Complementaria 2	Línea de Apoyo Complementaria 3	Línea de Apoyo Complementaria 4	Línea de Apoyo Complementaria 5	Línea de Apoyo Complementaria 6				Tramo	Tramo	Tramo	Tramo								
Autoproducción	Mejoramiento de Vivienda	Accesibilidad	Reforzamiento estructural	Obra preventiva	Estudios y dictámenes	Sin Línea de Apoyo	Sin Línea de Apoyo	25	13	30	30	0	0	0	0	0	118	AT	1	930	50	50	0	40	40	20	0	40	20
Autoproducción	Mejoramiento de Vivienda	Accesibilidad	Reforzamiento estructural	Obra preventiva	Estudios y dictámenes	Suministro y acarreo de materiales	Sin Línea de Apoyo	25	13	30	30	20	0	0	0	0	138	AT	1	930	50	50	0	40	40	20	0	40	20
Autoproducción	Mejoramiento de Vivienda	Accesibilidad	Reforzamiento estructural	Obra preventiva	Suministro y acarreo de materiales	Sin Línea de Apoyo	Sin Línea de Apoyo	25	13	30	30	0	0	0	0	0	118	AT	1	930	50	50	0	40	40	20	0	40	20
Autoproducción	Mejoramiento de Vivienda	Accesibilidad	Reforzamiento estructural	Estudios y dictámenes	Sin Línea de Apoyo	Sin Línea de Apoyo	Sin Línea de Apoyo	25	13	30	20	0	0	0	0	0	88	AT	1	930	50	50	0	40	40	20	0	40	20
Autoproducción	Mejoramiento de Vivienda	Accesibilidad	Reforzamiento estructural	Estudios y dictámenes	Suministro y acarreo de materiales	Sin Línea de Apoyo	Sin Línea de Apoyo	25	13	30	20	0	0	0	0	0	108	AT	1	930	50	50	0	40	40	20	0	40	20
Autoproducción	Mejoramiento de Vivienda	Accesibilidad	Reforzamiento estructural	Suministro y acarreo de materiales	Sin Línea de Apoyo	Sin Línea de Apoyo	Sin Línea de Apoyo	25	13	30	20	0	0	0	0	0	88	AT	1	930	50	50	0	40	40	20	0	40	20
Autoproducción	Mejoramiento de Vivienda	Accesibilidad	Obra preventiva	Sin Línea de Apoyo	Sin Línea de Apoyo	Sin Línea de Apoyo	Sin Línea de Apoyo	25	13	30	0	0	0	0	0	0	68	AT	1	930	50	50	0	40	40	20	0	40	20
Autoproducción	Mejoramiento de Vivienda	Accesibilidad	Obra preventiva	Estudios y dictámenes	Sin Línea de Apoyo	Sin Línea de Apoyo	Sin Línea de Apoyo	25	13	30	20	0	0	0	0	0	88	AT	1	930	50	50	0	40	40	20	0	40	20
Autoproducción	Mejoramiento de Vivienda	Accesibilidad	Obra preventiva	Estudios y dictámenes	Suministro y acarreo de materiales	Sin Línea de Apoyo	Sin Línea de Apoyo	25	13	30	20	0	0	0	0	0	108	AT	1	930	50	50	0	40	40	20	0	40	20
Autoproducción	Mejoramiento de Vivienda	Accesibilidad	Obra preventiva	Suministro y acarreo de materiales	Sin Línea de Apoyo	Sin Línea de Apoyo	Sin Línea de Apoyo	25	13	30	20	0	0	0	0	0	88	AT	1	930	50	50	0	40	40	20	0	40	20
Autoproducción	Mejoramiento de Vivienda	Accesibilidad	Obra preventiva	Suministro y acarreo de materiales	Sin Línea de Apoyo	Sin Línea de Apoyo	Sin Línea de Apoyo	25	13	30	20	0	0	0	0	0	88	AT	1	930	50	50	0	40	40	20	0	40	20
Autoproducción	Mejoramiento de Vivienda	Accesibilidad	Estudios y dictámenes	Sin Línea de Apoyo	Sin Línea de Apoyo	Sin Línea de Apoyo	Sin Línea de Apoyo	25	13	20	0	0	0	0	0	0	58	AT	1	930	50	50	0	40	40	20	0	40	20

[Handwritten signature in blue ink]

Av. Heredia Escobar, Nivel 1, Oficinas 505, Pisos 2 y 3, Edif. Prensarios Edif. In. Suroeste, Alajuela, Costa Rica, C.R. 01-570, Ciudad de México.
Tel: 505-5322-0000 ext. 5050, 5051, 5052, 5053, 5054, 5055, 5056, 5057, 5058, 5059, 5060, 5061, 5062, 5063, 5064, 5065, 5066, 5067, 5068, 5069, 5070, 5071, 5072, 5073, 5074, 5075, 5076, 5077, 5078, 5079, 5080, 5081, 5082, 5083, 5084, 5085, 5086, 5087, 5088, 5089, 5090, 5091, 5092, 5093, 5094, 5095, 5096, 5097, 5098, 5099, 5100



Ricardo Flores
Asesor de Megafonía





DESARROLLO TERRITORIAL
 MINISTERIO DE VIVIENDA, TERRITORIO Y URBANISMO

**Programa de Vivienda Social
 Esquema de Operación Subsidio 100% y Cofinanciamiento sin Crédito
 Asistencia Técnica**

Modalidad	Línea de Apoyo de la Intervención a Vivienda	Monte Líneas de Apoyo Complementarias (U.M.A.)						Pago al Beneficiario		Prestador de Servicios												
		Línea de Apoyo Complementaria 1	Línea de Apoyo Complementaria 2	Línea de Apoyo Complementaria 3	Línea de Apoyo Complementaria 4	Línea de Apoyo Complementaria 5	Línea de Apoyo Complementaria 6	Monto Máximo Subsidio (U.M.A.)	Yc													
Autoproducción	Mejoramiento de Vivienda	Accesibilidad	Estudios y dictámenes	Suministro y acarreo de materiales	Sin Línea de Apoyo	Sin Línea de Apoyo	25	13	20	20	0	0	78	AT	1	930	50	50	0	40	40	20
Autoproducción	Mejoramiento de Vivienda	Accesibilidad	Suministro y acarreo de materiales	Sin Línea de Apoyo	Sin Línea de Apoyo	Sin Línea de Apoyo	25	13	20	0	0	0	58	AT	1	930	50	50	0	40	40	20
Autoproducción	Mejoramiento de Vivienda	Sustentabilidad	Sin Línea de Apoyo	Sin Línea de Apoyo	Sin Línea de Apoyo	Sin Línea de Apoyo	25	20	0	0	0	0	45	AT	1	930	50	50	0	40	40	20
Autoproducción	Mejoramiento de Vivienda	Sustentabilidad	Reforzamiento estructural	Sin Línea de Apoyo	Sin Línea de Apoyo	Sin Línea de Apoyo	25	20	30	0	0	0	75	AT	1	930	50	50	0	40	40	20
Autoproducción	Mejoramiento de Vivienda	Sustentabilidad	Reforzamiento estructural	Sin Línea de Apoyo	Sin Línea de Apoyo	Sin Línea de Apoyo	25	20	30	30	0	0	105	AT	1	930	50	50	0	40	40	20
Autoproducción	Mejoramiento de Vivienda	Sustentabilidad	Reforzamiento estructural	Sin Línea de Apoyo	Sin Línea de Apoyo	Sin Línea de Apoyo	25	20	30	30	0	0	125	AT	1	930	50	50	0	40	40	20
Autoproducción	Mejoramiento de Vivienda	Sustentabilidad	Reforzamiento estructural	Obra preventiva	Sin Línea de Apoyo	Sin Línea de Apoyo	25	20	30	30	20	0	145	AT	1	930	50	50	0	40	40	20
Autoproducción	Mejoramiento de Vivienda	Sustentabilidad	Reforzamiento estructural	Obra preventiva	Estudios y dictámenes	Sin Línea de Apoyo	25	20	30	30	20	0	125	AT	1	930	50	50	0	40	40	20
Autoproducción	Mejoramiento de Vivienda	Sustentabilidad	Reforzamiento estructural	Obra preventiva	Estudios y dictámenes	Suministro y acarreo de materiales	25	20	30	30	20	0	125	AT	1	930	50	50	0	40	40	20
Autoproducción	Mejoramiento de Vivienda	Sustentabilidad	Reforzamiento estructural	Obra preventiva	Suministro y acarreo de materiales	Sin Línea de Apoyo	25	20	30	30	20	0	95	AT	1	930	50	50	0	40	40	20
Autoproducción	Mejoramiento de Vivienda	Sustentabilidad	Reforzamiento estructural	Obra preventiva	Sin Línea de Apoyo	Sin Línea de Apoyo	25	20	30	30	20	0	115	AT	1	930	50	50	0	40	40	20
Autoproducción	Mejoramiento de Vivienda	Sustentabilidad	Reforzamiento estructural	Suministro y acarreo de materiales	Sin Línea de Apoyo	Sin Línea de Apoyo	25	20	30	30	20	0	95	AT	1	930	50	50	0	40	40	20
Autoproducción	Mejoramiento de Vivienda	Sustentabilidad	Reforzamiento estructural	Suministro y acarreo de materiales	Sin Línea de Apoyo	Sin Línea de Apoyo	25	20	30	30	20	0	75	AT	1	930	50	50	0	40	40	20



As. Mariana Escobar Aguilar y Hija (C.A.), Calle 24 y 25, P.O. Box 1000, San José, Costa Rica

Ricardo Flores de Magón

TEL: 506 2233 9999

**Programa de Vivienda Social
 Esquema de Operación Subsido 100% y Cofinanciamiento sin Crédito
 Asistencia Técnica**

Modalidad	Líneas de Apoyo Complementarias					Monto de Intervención (U.M.A.)	Monto Líneas de Apoyo Complementarias (U.M.A.)					Monto Máximo de Subsidio (U.M.A.)	Proceso de Asignación Técnico	Pago al Beneficiario		Pagos Prestador de Servicios				
	Línea de Apoyo Complementaria 1	Línea de Apoyo Complementaria 2	Línea de Apoyo Complementaria 3	Línea de Apoyo Complementaria 4	Línea de Apoyo Complementaria 5		Línea de Apoyo Complementaria 6	Línea de Apoyo Complementaria 1	Línea de Apoyo Complementaria 2	Línea de Apoyo Complementaria 3	Línea de Apoyo Complementaria 4			Línea de Apoyo Complementaria 5	Línea de Apoyo Complementaria 6	Monto	Porcentaje	Monto	Porcentaje	
Autoproducción	Mejoramiento de Vivienda	Sostenibilidad	Obra preventiva	Estudios y dictámenes	Sin Línea de Apoyo	Sin Línea de Apoyo	25	20	30	20	0	0	95	AT	1	930	50	0	40	20
Autoproducción	Mejoramiento de Vivienda	Sostenibilidad	Obra preventiva	Estudios y dictámenes	Suministro y acarreo de materiales	Sin Línea de Apoyo	25	20	30	20	0	0	115	AT	1	930	50	0	40	20
Autoproducción	Mejoramiento de Vivienda	Sostenibilidad	Obra preventiva	Estudios y dictámenes	Sin Línea de Apoyo	Sin Línea de Apoyo	25	20	30	20	0	0	95	AT	1	930	50	0	40	20
Autoproducción	Mejoramiento de Vivienda	Sostenibilidad	Estudios y dictámenes	Sin Línea de Apoyo	Sin Línea de Apoyo	Sin Línea de Apoyo	25	20	20	0	0	0	65	AT	1	930	50	0	40	20
Autoproducción	Mejoramiento de Vivienda	Sostenibilidad	Estudios y dictámenes	Suministro y acarreo de materiales	Sin Línea de Apoyo	Sin Línea de Apoyo	25	20	20	20	0	0	85	AT	1	930	50	0	40	20
Autoproducción	Mejoramiento de Vivienda	Sostenibilidad	Reforzamiento Estructural	Sin Línea de Apoyo	Sin Línea de Apoyo	Sin Línea de Apoyo	25	20	20	0	0	0	65	AT	1	930	50	0	40	20
Autoproducción	Mejoramiento de Vivienda	Reforzamiento Estructural	Obra preventiva	Sin Línea de Apoyo	Sin Línea de Apoyo	Sin Línea de Apoyo	25	30	0	0	0	0	55	AT	1	930	50	0	40	20
Autoproducción	Mejoramiento de Vivienda	Reforzamiento Estructural	Obra preventiva	Sin Línea de Apoyo	Sin Línea de Apoyo	Sin Línea de Apoyo	25	30	30	0	0	0	85	AT	1	930	50	0	40	20
Autoproducción	Mejoramiento de Vivienda	Reforzamiento Estructural	Obra preventiva	Estudios y dictámenes	Sin Línea de Apoyo	Sin Línea de Apoyo	25	30	30	20	0	0	105	AT	1	930	50	0	40	20
Autoproducción	Mejoramiento de Vivienda	Reforzamiento Estructural	Obra preventiva	Estudios y dictámenes	Suministro y acarreo de materiales	Sin Línea de Apoyo	25	30	20	20	0	0	125	AT	1	930	50	0	40	20
Autoproducción	Mejoramiento de Vivienda	Reforzamiento Estructural	Obra preventiva	Estudios y dictámenes	Sin Línea de Apoyo	Sin Línea de Apoyo	25	30	30	20	0	0	105	AT	1	930	50	0	40	20
Autoproducción	Mejoramiento de Vivienda	Reforzamiento Estructural	Estudios y dictámenes	Sin Línea de Apoyo	Sin Línea de Apoyo	Sin Línea de Apoyo	25	30	20	0	0	0	75	AT	1	930	50	0	40	20



Handwritten signature in blue ink.

**Programa de Vivienda Social
Esquema de Operación Subsidio 100% y Cofinanciamiento sin Crédito
Asistencia Técnica**

Mediudad	Línea de Apoyo de la Intervención a la Vivienda	Líneas de Apoyo Complementarias			Monto de Intervención Línea de Apoyo	Línea de Apoyo Complementaria 1	Línea de Apoyo Complementaria 2	Línea de Apoyo Complementaria 3	Línea de Apoyo Complementaria 4	Línea de Apoyo Complementaria 5	Línea de Apoyo Complementaria 6	Monto Líneas de Apoyo Complementarias (U.M.A.)						Monto Máximo de Subsidio (U.M.A.)	Proceso de Acompañamiento Técnico	Veclificación	Pago al Beneficiario							
		Línea de Apoyo Complementaria 1	Línea de Apoyo Complementaria 2	Línea de Apoyo Complementaria 3								Línea de Apoyo Complementaria 4	Línea de Apoyo Complementaria 5	Línea de Apoyo Complementaria 6	30	20	20				20	95	AT	1	930	50	50	40
Autoproducción	Mejoramiento de Vivienda	Reforzamiento Estructural	Estudios y dictámenes	Suministro y acarreo de materiales	Sin Línea de Apoyo	Sin Línea de Apoyo	Sin Línea de Apoyo	Sin Línea de Apoyo	Sin Línea de Apoyo	Sin Línea de Apoyo	Sin Línea de Apoyo	25	30	20	20	0	0	0	0	0	95	AT	1	930	50	50	40	20
Autoproducción	Mejoramiento de Vivienda	Reforzamiento Estructural	Suministro y acarreo de materiales	Sin Línea de Apoyo	Sin Línea de Apoyo	Sin Línea de Apoyo	Sin Línea de Apoyo	Sin Línea de Apoyo	Sin Línea de Apoyo	Sin Línea de Apoyo	Sin Línea de Apoyo	25	30	20	0	0	0	0	0	0	75	AT	1	930	50	50	40	20
Autoproducción	Mejoramiento de Vivienda	Obra preventiva	Sin Línea de Apoyo	Sin Línea de Apoyo	Sin Línea de Apoyo	Sin Línea de Apoyo	Sin Línea de Apoyo	Sin Línea de Apoyo	Sin Línea de Apoyo	Sin Línea de Apoyo	Sin Línea de Apoyo	25	30	0	0	0	0	0	0	0	55	AT	1	930	50	50	40	20
Autoproducción	Mejoramiento de Vivienda	Obra preventiva	Estudios y dictámenes	Sin Línea de Apoyo	Sin Línea de Apoyo	Sin Línea de Apoyo	Sin Línea de Apoyo	Sin Línea de Apoyo	Sin Línea de Apoyo	Sin Línea de Apoyo	Sin Línea de Apoyo	25	30	20	0	0	0	0	0	0	75	AT	1	930	50	50	40	20
Autoproducción	Mejoramiento de Vivienda	Obra preventiva	Estudios y dictámenes	Suministro y acarreo de materiales	Sin Línea de Apoyo	Sin Línea de Apoyo	Sin Línea de Apoyo	Sin Línea de Apoyo	Sin Línea de Apoyo	Sin Línea de Apoyo	Sin Línea de Apoyo	25	30	20	20	0	0	0	0	0	95	AT	1	930	50	50	40	20
Autoproducción	Mejoramiento de Vivienda	Obra preventiva	Suministro y acarreo de materiales	Sin Línea de Apoyo	Sin Línea de Apoyo	Sin Línea de Apoyo	Sin Línea de Apoyo	Sin Línea de Apoyo	Sin Línea de Apoyo	Sin Línea de Apoyo	Sin Línea de Apoyo	25	30	20	20	0	0	0	0	0	75	AT	1	930	50	50	40	20
Autoproducción	Mejoramiento de Vivienda	Estudios y dictámenes	Suministro y acarreo de materiales	Sin Línea de Apoyo	Sin Línea de Apoyo	Sin Línea de Apoyo	Sin Línea de Apoyo	Sin Línea de Apoyo	Sin Línea de Apoyo	Sin Línea de Apoyo	Sin Línea de Apoyo	25	20	0	0	0	0	0	0	0	45	AT	1	930	50	50	40	20
Autoproducción	Mejoramiento de Vivienda	Estudios y dictámenes	Sin Línea de Apoyo	Sin Línea de Apoyo	Sin Línea de Apoyo	Sin Línea de Apoyo	Sin Línea de Apoyo	Sin Línea de Apoyo	Sin Línea de Apoyo	Sin Línea de Apoyo	Sin Línea de Apoyo	25	20	20	0	0	0	0	0	0	65	AT	1	930	50	50	40	20
Autoproducción	Mejoramiento de Vivienda	Suministro y acarreo de materiales	Suministro y acarreo de materiales	Sin Línea de Apoyo	Sin Línea de Apoyo	Sin Línea de Apoyo	Sin Línea de Apoyo	Sin Línea de Apoyo	Sin Línea de Apoyo	Sin Línea de Apoyo	Sin Línea de Apoyo	25	20	0	0	0	0	0	0	0	45	AT	1	930	50	50	40	20
Autoproducción	Mejoramiento de Vivienda	Suministro y acarreo de materiales	Sin Línea de Apoyo	Sin Línea de Apoyo	Sin Línea de Apoyo	Sin Línea de Apoyo	Sin Línea de Apoyo	Sin Línea de Apoyo	Sin Línea de Apoyo	Sin Línea de Apoyo	Sin Línea de Apoyo	25	20	0	0	0	0	0	0	0	45	AT	1	930	50	50	40	20
Autoproducción	Ampliación de Vivienda	Suministro y acarreo de materiales	Sin Línea de Apoyo	Sin Línea de Apoyo	Sin Línea de Apoyo	Sin Línea de Apoyo	Sin Línea de Apoyo	Sin Línea de Apoyo	Sin Línea de Apoyo	Sin Línea de Apoyo	Sin Línea de Apoyo	50	0	0	0	0	0	0	0	0	50	AT	1	930	40	40	20	20
Autoproducción	Ampliación de Vivienda	Accesibilidad	Sin Línea de Apoyo	Sin Línea de Apoyo	Sin Línea de Apoyo	Sin Línea de Apoyo	Sin Línea de Apoyo	Sin Línea de Apoyo	Sin Línea de Apoyo	Sin Línea de Apoyo	Sin Línea de Apoyo	50	13	0	0	0	0	0	0	0	63	AT	1	930	40	40	20	20
Autoproducción	Ampliación de Vivienda	Accesibilidad	Sustentabilidad	Sin Línea de Apoyo	Sin Línea de Apoyo	Sin Línea de Apoyo	Sin Línea de Apoyo	Sin Línea de Apoyo	Sin Línea de Apoyo	Sin Línea de Apoyo	Sin Línea de Apoyo	50	13	20	0	0	0	0	0	0	83	AT	1	930	40	40	20	20

Av. Herencia Espiritual N° 699, Puntzy 2 Col. Prisciliano, Ejido Ten Sotillo, Municipio Cuyumatlan, C.P. 04470, Cuernavaca de México.
Tel: 55-9338 desde el extranjero

[Handwritten signature and scribbles]



**Programa de Vivienda Social
 Esquema de Operación Subsidio 100% y Cofinanciamiento sin Crédito
 Asistencia Técnica**

Modalidad	Líneas de Apoyo Complementarias					Monto de Interacción Línea de Apoyo					Monto Líneas de Apoyo Complementarias (U.M.A.)					Proceso de Acompañamiento Técnico					Capacidad Beneficiario					Pago a Prestador de Servicios					
	Línea de Apoyo Complementaria 1	Línea de Apoyo Complementaria 2	Línea de Apoyo Complementaria 3	Línea de Apoyo Complementaria 4	Línea de Apoyo Complementaria 5	Línea de Apoyo Complementaria 6	Línea de Apoyo Complementaria 1	Línea de Apoyo Complementaria 2	Línea de Apoyo Complementaria 3	Línea de Apoyo Complementaria 4	Línea de Apoyo Complementaria 5	Línea de Apoyo Complementaria 6	Línea de Apoyo Complementaria 1	Línea de Apoyo Complementaria 2	Línea de Apoyo Complementaria 3	Línea de Apoyo Complementaria 4	Línea de Apoyo Complementaria 5	Línea de Apoyo Complementaria 6	Monitoreo	Max. Subsidio (U.M.A.)	Verificación	2d	3d	1er	2d	3e	1er	2d	3e		
Autoproducción	Accesibilidad	Sustentabilidad	Reforzamiento estructural	Sin Línea de Apoyo	Sin Línea de Apoyo	Sin Línea de Apoyo	13	20	30	0	0	0	0	0	0	0	0	0	1	113	AT	1	930	40	40	20	40	40	20	40	20
Autoproducción	Accesibilidad	Sustentabilidad	Reforzamiento estructural	Obra preventiva	Sin Línea de Apoyo	Sin Línea de Apoyo	13	20	30	30	0	0	0	0	0	0	0	0	1	143	AT	1	930	40	40	20	40	40	20	40	20
Autoproducción	Accesibilidad	Sustentabilidad	Reforzamiento estructural	Obra preventiva	Estudios y dictámenes	Sin Línea de Apoyo	13	20	30	30	20	0	0	0	0	0	0	0	1	163	AT	1	930	40	40	20	40	40	20	40	20
Autoproducción	Accesibilidad	Sustentabilidad	Reforzamiento estructural	Obra preventiva	Estudios y dictámenes	Suministro y acarreo de materiales	13	20	30	30	20	20	0	0	0	0	0	0	1	183	AT	1	930	40	40	20	40	40	20	40	20
Autoproducción	Accesibilidad	Sustentabilidad	Reforzamiento estructural	Obra preventiva	Estudios y dictámenes	Sin Línea de Apoyo	13	20	30	30	20	0	0	0	0	0	0	0	1	163	AT	1	930	40	40	20	40	40	20	40	20
Autoproducción	Accesibilidad	Sustentabilidad	Reforzamiento estructural	Estudios y dictámenes	Sin Línea de Apoyo	Sin Línea de Apoyo	13	20	30	20	0	0	0	0	0	0	0	0	1	133	AT	1	930	40	40	20	40	40	20	40	20
Autoproducción	Accesibilidad	Sustentabilidad	Reforzamiento estructural	Estudios y dictámenes	Estudios y dictámenes	Sin Línea de Apoyo	13	20	30	30	20	0	0	0	0	0	0	0	1	153	AT	1	930	40	40	20	40	40	20	40	20
Autoproducción	Accesibilidad	Sustentabilidad	Reforzamiento estructural	Suministro y acarreo de materiales	Sin Línea de Apoyo	Sin Línea de Apoyo	13	20	30	30	20	0	0	0	0	0	0	0	1	133	AT	1	930	40	40	20	40	40	20	40	20
Autoproducción	Accesibilidad	Sustentabilidad	Reforzamiento estructural	Obra preventiva	Sin Línea de Apoyo	Sin Línea de Apoyo	13	20	30	30	20	0	0	0	0	0	0	0	1	113	AT	1	930	40	40	20	40	40	20	40	20
Autoproducción	Accesibilidad	Sustentabilidad	Obra preventiva	Estudios y dictámenes	Sin Línea de Apoyo	Sin Línea de Apoyo	13	20	30	30	20	0	0	0	0	0	0	0	1	133	AT	1	930	40	40	20	40	40	20	40	20
Autoproducción	Accesibilidad	Sustentabilidad	Obra preventiva	Estudios y dictámenes	Estudios y dictámenes	Sin Línea de Apoyo	13	20	30	30	20	0	0	0	0	0	0	0	1	153	AT	1	930	40	40	20	40	40	20	40	20
Autoproducción	Accesibilidad	Sustentabilidad	Obra preventiva	Suministro y acarreo de materiales	Sin Línea de Apoyo	Sin Línea de Apoyo	13	20	30	30	20	0	0	0	0	0	0	0	1	133	AT	1	930	40	40	20	40	40	20	40	20

[Handwritten signature]

Av. Patricia Escobar Naya Barrio, 680, Puros y 3, 201 Presidentes Ejidales, Im. Saucón, Abasco, C.P. 04470, Crecidos de México.
 Tel: 55-9133-8941-8942-8943-8944-8945-8946-8947-8948-8949-8950-8951-8952-8953-8954-8955-8956-8957-8958-8959-8960

2022 Flores
 Año de Magón

[Portrait of a man]

Programa de Vivienda Social
Esquema de Operación Subsidio 100% y Cofinanciamiento sin Crédito
Asistencia Técnica

Modalidad	Línea de Apoyo Complementaria 1	Línea de Apoyo Complementaria 2	Línea de Apoyo Complementaria 3	Línea de Apoyo Complementaria 4	Línea de Apoyo Complementaria 5	Línea de Apoyo Complementaria 6	Monto de Intervención Línea de Apoyo (U.M.A.)						Monto Máximo de Subsidio (U.M.A.)	Proceso de Acompañamiento Técnico	Vigencia	Pago al Beneficiario				Pago al Prestador de Servicios					
							Accesibilidad	Sustentabilidad	Estudios y dictámenes	Sin Línea de Apoyo	Sin Línea de Apoyo	Sin Línea de Apoyo				Sin Línea de Apoyo	Sin Línea de Apoyo	Sin Línea de Apoyo	Sin Línea de Apoyo	40 %	40 %	20 %	40 %	40 %	20 %
Autoproducción	Ampliación de Vivienda	Reforzamiento estructural	Estudios y dictámenes	Sin Línea de Apoyo	Sin Línea de Apoyo	Sin Línea de Apoyo	50	13	20	20	0	0	0	103	AT	1	930	40 %	40 %	20 %	40 %	40 %	20 %	40 %	20 %
Autoproducción	Ampliación de Vivienda	Sustentabilidad	Estudios y dictámenes	Suministro y acarreo de materiales	Sin Línea de Apoyo	Sin Línea de Apoyo	50	13	20	20	20	0	0	123	AT	1	930	40 %	40 %	20 %	40 %	40 %	20 %	40 %	20 %
Autoproducción	Ampliación de Vivienda	Sustentabilidad	Suministro y acarreo de materiales	Sin Línea de Apoyo	Sin Línea de Apoyo	Sin Línea de Apoyo	50	13	20	20	0	0	0	103	AT	1	930	40 %	40 %	20 %	40 %	40 %	20 %	40 %	20 %
Autoproducción	Ampliación de Vivienda	Reforzamiento estructural	Sin Línea de Apoyo	Sin Línea de Apoyo	Sin Línea de Apoyo	Sin Línea de Apoyo	50	13	30	30	0	0	0	93	AT	1	930	40 %	40 %	20 %	40 %	40 %	20 %	40 %	20 %
Autoproducción	Ampliación de Vivienda	Reforzamiento estructural	Sin Línea de Apoyo	Sin Línea de Apoyo	Sin Línea de Apoyo	Sin Línea de Apoyo	50	13	30	30	0	0	0	123	AT	1	930	40 %	40 %	20 %	40 %	40 %	20 %	40 %	20 %
Autoproducción	Ampliación de Vivienda	Reforzamiento estructural	Obra preventiva	Sin Línea de Apoyo	Sin Línea de Apoyo	Sin Línea de Apoyo	50	13	30	30	30	0	0	143	AT	1	930	40 %	40 %	20 %	40 %	40 %	20 %	40 %	20 %
Autoproducción	Ampliación de Vivienda	Reforzamiento estructural	Obra preventiva	Estudios y dictámenes	Sin Línea de Apoyo	Sin Línea de Apoyo	50	13	30	30	30	0	0	163	AT	1	930	40 %	40 %	20 %	40 %	40 %	20 %	40 %	20 %
Autoproducción	Ampliación de Vivienda	Reforzamiento estructural	Obra preventiva	Estudios y acarreo de materiales	Suministro y acarreo de materiales	Sin Línea de Apoyo	50	13	30	30	20	0	0	143	AT	1	930	40 %	40 %	20 %	40 %	40 %	20 %	40 %	20 %
Autoproducción	Ampliación de Vivienda	Reforzamiento estructural	Obra preventiva	Suministro y acarreo de materiales	Sin Línea de Apoyo	Sin Línea de Apoyo	50	13	30	30	20	0	0	113	AT	1	930	40 %	40 %	20 %	40 %	40 %	20 %	40 %	20 %
Autoproducción	Ampliación de Vivienda	Reforzamiento estructural	Estudios y dictámenes	Sin Línea de Apoyo	Sin Línea de Apoyo	Sin Línea de Apoyo	50	13	30	20	20	0	0	133	AT	1	930	40 %	40 %	20 %	40 %	40 %	20 %	40 %	20 %
Autoproducción	Ampliación de Vivienda	Reforzamiento estructural	Estudios y dictámenes	Suministro y acarreo de materiales	Sin Línea de Apoyo	Sin Línea de Apoyo	50	13	30	20	20	0	0	113	AT	1	930	40 %	40 %	20 %	40 %	40 %	20 %	40 %	20 %
Autoproducción	Ampliación de Vivienda	Reforzamiento estructural	Suministro y acarreo de materiales	Sin Línea de Apoyo	Sin Línea de Apoyo	Sin Línea de Apoyo	50	13	30	20	20	0	0	113	AT	1	930	40 %	40 %	20 %	40 %	40 %	20 %	40 %	20 %
Autoproducción	Ampliación de Vivienda	Reforzamiento estructural	Suministro y acarreo de materiales	Sin Línea de Apoyo	Sin Línea de Apoyo	Sin Línea de Apoyo	50	13	30	20	20	0	0	93	AT	1	930	40 %	40 %	20 %	40 %	40 %	20 %	40 %	20 %



As. Heredia Escoriala Sinaloa S de RL C.V. Promotora Ejecutora Im. Sinaloa, S de RL C.V. Promotora Ejecutora, S.P. Calzada, Ciudad de México.
 Tel: 55-5533-1181 www.gob.mx/conavim

(Handwritten signature and scribbles)



DESARROLLO TERRITORIAL



CONAVI

Programa de Vivienda Social
Esquema de Operación Subsidio 100% y Cofinanciamiento sin Crédito
Asistencia Técnica

Table with columns: Modalidad, Línea de Apoyo de la Intervención a la Vivienda, Líneas de Apoyo Complementarias 1-6, Monto de la Intervención, Monto Líneas de Apoyo Complementarias (U.M.A.), Proceso de Acompañamiento Técnico, Pago al Beneficiario, Prestador de Servicios.

Dr. Héctor Escobar Nolasco, Director General de Asistencia Técnica, Alcabilla Colmenares, S.P. 04470, Cuernavaca, México.



2022 Flores
MEXICO DE MAGUI

Handwritten signature in blue ink.

**Programa de Vivienda Social
Esquema de Operación Subsidio 100% y Cofinanciamiento sin Crédito
Asistencia Técnica**

Modalidad	Línea de Apoyo de la Vivienda	Línea de Apoyo Complementarias						Monto de Intervención por Vivienda (U.M.A.)	Monto Líneas de Apoyo Complementarias (U.M.A.)						Menor monto de Subsidio (U.M.A.)	Proceso de Acompañamiento Técnico	Número de Viviendas	Pago al Beneficiario						Página de Planos		
		Línea de Apoyo Complementaria 1	Línea de Apoyo Complementaria 2	Línea de Apoyo Complementaria 3	Línea de Apoyo Complementaria 4	Línea de Apoyo Complementaria 5	Línea de Apoyo Complementaria 6		Línea de Apoyo Complementaria 1	Línea de Apoyo Complementaria 2	Línea de Apoyo Complementaria 3	Línea de Apoyo Complementaria 4	Línea de Apoyo Complementaria 5	Línea de Apoyo Complementaria 6				Ter	2d	3o	4o	5o	6o		7o	8o
Autoproducción	Ampliación de Vivienda	Sustentabilidad	Reforzamiento estructural	Estudios y dictámenes	Sin Línea de Apoyo	Sin Línea de Apoyo	50	Sin Línea de Apoyo	20	30	20	0	0	0	0	120	1	930	40	40	20	40	40	20	40	20
Autoproducción	Ampliación de Vivienda	Sustentabilidad	Reforzamiento estructural	Estudios y dictámenes	Suministro y acarreo de materiales	Sin Línea de Apoyo	50	Sin Línea de Apoyo	20	30	20	0	0	0	0	140	1	930	40	40	20	40	40	20	40	20
Autoproducción	Ampliación de Vivienda	Sustentabilidad	Reforzamiento estructural	Suministro y acarreo de materiales	Sin Línea de Apoyo	Sin Línea de Apoyo	50	Sin Línea de Apoyo	20	30	20	0	0	0	0	120	1	930	40	40	20	40	40	20	40	20
Autoproducción	Ampliación de Vivienda	Sustentabilidad	Obra preventiva	Sin Línea de Apoyo	Sin Línea de Apoyo	Sin Línea de Apoyo	50	Sin Línea de Apoyo	20	30	20	0	0	0	0	100	1	930	40	40	20	40	40	20	40	20
Autoproducción	Ampliación de Vivienda	Sustentabilidad	Obra preventiva	Estudios y dictámenes	Sin Línea de Apoyo	Sin Línea de Apoyo	50	Sin Línea de Apoyo	20	30	20	0	0	0	0	120	1	930	40	40	20	40	40	20	40	20
Autoproducción	Ampliación de Vivienda	Sustentabilidad	Obra preventiva	Estudios y dictámenes	Suministro y acarreo de materiales	Sin Línea de Apoyo	50	Sin Línea de Apoyo	20	30	20	0	0	0	0	140	1	930	40	40	20	40	40	20	40	20
Autoproducción	Ampliación de Vivienda	Sustentabilidad	Obra preventiva	Suministro y acarreo de materiales	Sin Línea de Apoyo	Sin Línea de Apoyo	50	Sin Línea de Apoyo	20	30	20	0	0	0	0	120	1	930	40	40	20	40	40	20	40	20
Autoproducción	Ampliación de Vivienda	Sustentabilidad	Estudios y dictámenes	Sin Línea de Apoyo	Sin Línea de Apoyo	Sin Línea de Apoyo	50	Sin Línea de Apoyo	20	20	20	0	0	0	0	90	1	930	40	40	20	40	40	20	40	20
Autoproducción	Ampliación de Vivienda	Sustentabilidad	Estudios y dictámenes	Suministro y acarreo de materiales	Sin Línea de Apoyo	Sin Línea de Apoyo	50	Sin Línea de Apoyo	20	20	20	0	0	0	0	110	1	930	40	40	20	40	40	20	40	20
Autoproducción	Ampliación de Vivienda	Sustentabilidad	Suministro y acarreo de materiales	Sin Línea de Apoyo	Sin Línea de Apoyo	Sin Línea de Apoyo	50	Sin Línea de Apoyo	20	20	20	0	0	0	0	90	1	930	40	40	20	40	40	20	40	20
Autoproducción	Ampliación de Vivienda	Sustentabilidad	Suministro y acarreo de materiales	Sin Línea de Apoyo	Sin Línea de Apoyo	Sin Línea de Apoyo	50	Sin Línea de Apoyo	20	20	20	0	0	0	0	80	1	930	40	40	20	40	40	20	40	20
Autoproducción	Ampliación de Vivienda	Sustentabilidad	Obra preventiva	Sin Línea de Apoyo	Sin Línea de Apoyo	Sin Línea de Apoyo	50	Sin Línea de Apoyo	20	30	20	0	0	0	0	110	1	930	40	40	20	40	40	20	40	20



Av. Herrera, Escuela Municipal de Educación Superior, San Sebastián, Michoacán, México. C.P. 604276. Cuentas de México.

Handwritten signature and initials in blue ink.



Programa de Vivienda Social
Esquema de Operación Subsidio 100% y Cofinanciamiento sin Crédito
Asistencia Técnica

Table with columns: Modalidad, Tipo de Intervención, Línea de Apoyo Complementaria, Descripción, Monto de Intervención, Líneas de Apoyo Complementarias (UMA), Monto Líneas de Apoyo Complementarias (UMA), Tipo de Proceso, Verificación, Pago 1, Pago 2, Pago 3.

Handwritten signatures and marks in blue ink.



Programa de Vivienda Social
Esquema de Operación Subsidio 100% y Cofinanciamiento sin Crédito
Asistencia Técnica

Modalidad	Línea de Apoyo de la Intervención a la Vivienda	Líneas de Apoyo Complementarias						Monto Intervención (U.M.A.)	Monto Líneas de Apoyo Complementarias (U.M.A.)						Monto Máximo Subsidio (U.M.A.)	Proceso de Acompañamiento Técnico	Verificación de Monto	Pago al Beneficiario		Página de Pago de Subsidio					
		Línea de Apoyo Complementaria 1	Línea de Apoyo Complementaria 2	Línea de Apoyo Complementaria 3	Línea de Apoyo Complementaria 4	Línea de Apoyo Complementaria 5	Línea de Apoyo Complementaria 6		Línea de Apoyo Complementaria 1	Línea de Apoyo Complementaria 2	Línea de Apoyo Complementaria 3	Línea de Apoyo Complementaria 4	Línea de Apoyo Complementaria 5	Línea de Apoyo Complementaria 6				Ter	Pa		Pa	Pa	Pa	Pa	
Autoproducción	Ampliación de Vivienda	Suministro y acarreo de materiales	Sin Línea de Apoyo	Sin Línea de Apoyo	Sin Línea de Apoyo	Sin Línea de Apoyo	Sin Línea de Apoyo	50	20	20	0	0	0	0	0	90	AT	1	930	40	40	20	40	40	20
Autoproducción	Ampliación de Vivienda	Suministro y acarreo de materiales	Sin Línea de Apoyo	Sin Línea de Apoyo	Sin Línea de Apoyo	Sin Línea de Apoyo	Sin Línea de Apoyo	50	20	0	0	0	0	0	0	70	AT	1	930	40	40	20	40	40	20
Autoproducción	Vivienda Nueva	Sin Línea de Apoyo	Sin Línea de Apoyo	Sin Línea de Apoyo	Sin Línea de Apoyo	Sin Línea de Apoyo	Sin Línea de Apoyo	100	0	0	0	0	0	0	0	100	AT	1	930	40	40	20	40	40	20
Autoproducción	Vivienda Nueva	Espacio auxiliar productivo	Sin Línea de Apoyo	Sin Línea de Apoyo	Sin Línea de Apoyo	Sin Línea de Apoyo	Sin Línea de Apoyo	100	25	0	0	0	0	0	0	125	AT	1	930	40	40	20	40	40	20
Autoproducción	Vivienda Nueva	Espacio auxiliar productivo	Sin Línea de Apoyo	Sin Línea de Apoyo	Sin Línea de Apoyo	Sin Línea de Apoyo	Sin Línea de Apoyo	100	25	20	0	0	0	0	0	145	AT	1	930	40	40	20	40	40	20
Autoproducción	Vivienda Nueva	Espacio auxiliar productivo	Sin Línea de Apoyo	Sin Línea de Apoyo	Sin Línea de Apoyo	Sin Línea de Apoyo	Sin Línea de Apoyo	100	25	20	5	0	0	0	0	150	AT	1	930	40	40	20	40	40	20
Autoproducción	Vivienda Nueva	Espacio auxiliar productivo	Desmantelamiento	Desmantelamiento	Desmantelamiento	Desmantelamiento	Desmantelamiento	100	25	20	5	30	0	0	0	180	AT	1	930	40	40	20	40	40	20
Autoproducción	Vivienda Nueva	Espacio auxiliar productivo	Desmantelamiento	Desmantelamiento	Desmantelamiento	Desmantelamiento	Desmantelamiento	100	25	20	5	30	20	0	0	200	AT	1	930	40	40	20	40	40	20
Autoproducción	Vivienda Nueva	Espacio auxiliar productivo	Desmantelamiento	Desmantelamiento	Desmantelamiento	Desmantelamiento	Desmantelamiento	100	25	20	5	30	20	20	220	AT	1	930	40	40	20	40	40	20	
Autoproducción	Vivienda Nueva	Espacio auxiliar productivo	Desmantelamiento	Desmantelamiento	Desmantelamiento	Desmantelamiento	Desmantelamiento	100	25	20	5	30	20	0	0	200	AT	1	930	40	40	20	40	40	20
Autoproducción	Vivienda Nueva	Espacio auxiliar productivo	Desmantelamiento	Desmantelamiento	Desmantelamiento	Desmantelamiento	Desmantelamiento	100	25	20	5	30	20	0	0	170	AT	1	930	40	40	20	40	40	20
Autoproducción	Vivienda Nueva	Espacio auxiliar productivo	Desmantelamiento	Desmantelamiento	Desmantelamiento	Desmantelamiento	Desmantelamiento	100	25	20	5	30	20	0	0	190	AT	1	930	40	40	20	40	40	20



Ricardo Flores Magón
1874 - 1924

Av. Revolución Esquina Invecol (frente a la 609), Pinar del Río, Pinar del Río, C.P. 04000, Ciudad de México.
 Tel: 55-9135-2091 www.gob.mx/conavi

(Handwritten signatures and marks)



Programa de Vivienda Social Esquema de Operación Subsidió 100% y Cofinanciamiento sin Crédito Asistencia Técnica

Modalidad	Líneas de Apoyo Complementarias						Monto de Intervención de Apoyo						Monto Líneas de Apoyo Complementarias (U.M.A.)						Monitoreo de Materiales	Proceso de Acompañamiento Técnico	Pago al Beneficiario			Pago a Prestador de Servicios	
	Línea de Apoyo Complementaria 1	Línea de Apoyo Complementaria 2	Línea de Apoyo Complementaria 3	Línea de Apoyo Complementaria 4	Línea de Apoyo Complementaria 5	Línea de Apoyo Complementaria 6	Línea de Apoyo Complementaria 1	Línea de Apoyo Complementaria 2	Línea de Apoyo Complementaria 3	Línea de Apoyo Complementaria 4	Línea de Apoyo Complementaria 5	Línea de Apoyo Complementaria 6	Línea de Apoyo Complementaria 1	Línea de Apoyo Complementaria 2	Línea de Apoyo Complementaria 3	Línea de Apoyo Complementaria 4	Línea de Apoyo Complementaria 5	Línea de Apoyo Complementaria 6			Verificación	Terminación	3er Pago		4to Pago
Autoproducción	Vivienda Nueva	Espacio auxiliar productivo	Sustentabilidad	Desmantelamiento	Suministro y acarreo de materiales	Sin Línea de Apoyo	25	20	5	20	0	0	0	0	0	0	170	AT	1	930	40%	40%	20%	40%	20%
Autoproducción	Vivienda Nueva	Espacio auxiliar productivo	Sustentabilidad	Obra preventiva	Sin Línea de Apoyo	Sin Línea de Apoyo	25	20	30	0	0	0	0	0	0	0	175	AT	1	930	40%	40%	20%	40%	20%
Autoproducción	Vivienda Nueva	Espacio auxiliar productivo	Sustentabilidad	Obra preventiva	Estudios y dictámenes	Sin Línea de Apoyo	25	20	30	20	0	0	0	0	0	0	195	AT	1	930	40%	40%	20%	40%	20%
Autoproducción	Vivienda Nueva	Espacio auxiliar productivo	Sustentabilidad	Obra preventiva	Estudios y dictámenes	Suministro y acarreo de materiales	25	20	30	20	20	0	0	0	0	0	215	AT	1	930	40%	40%	20%	40%	20%
Autoproducción	Vivienda Nueva	Espacio auxiliar productivo	Sustentabilidad	Obra preventiva	Suministro y acarreo de materiales	Sin Línea de Apoyo	25	20	30	20	0	0	0	0	0	0	195	AT	1	930	40%	40%	20%	40%	20%
Autoproducción	Vivienda Nueva	Espacio auxiliar productivo	Sustentabilidad	Estudios y dictámenes	Sin Línea de Apoyo	Sin Línea de Apoyo	25	20	20	0	0	0	0	0	0	0	165	AT	1	930	40%	40%	20%	40%	20%
Autoproducción	Vivienda Nueva	Espacio auxiliar productivo	Sustentabilidad	Estudios y dictámenes	Suministro y acarreo de materiales	Sin Línea de Apoyo	25	20	20	20	0	0	0	0	0	0	185	AT	1	930	40%	40%	20%	40%	20%
Autoproducción	Vivienda Nueva	Espacio auxiliar productivo	Sustentabilidad	Suministro y acarreo de materiales	Sin Línea de Apoyo	Sin Línea de Apoyo	25	20	20	0	0	0	0	0	0	0	165	AT	1	930	40%	40%	20%	40%	20%
Autoproducción	Vivienda Nueva	Espacio auxiliar productivo	Desmantelamiento	Sin Línea de Apoyo	Sin Línea de Apoyo	Sin Línea de Apoyo	25	25	5	0	0	0	0	0	0	0	130	AT	1	930	40%	40%	20%	40%	20%
Autoproducción	Vivienda Nueva	Espacio auxiliar productivo	Desmantelamiento	Obra preventiva	Sin Línea de Apoyo	Sin Línea de Apoyo	25	25	5	30	0	0	0	0	0	0	160	AT	1	930	40%	40%	20%	40%	20%
Autoproducción	Vivienda Nueva	Espacio auxiliar productivo	Desmantelamiento	Obra preventiva	Estudios y dictámenes	Sin Línea de Apoyo	25	25	5	30	0	0	0	0	0	0	180	AT	1	930	40%	40%	20%	40%	20%
Autoproducción	Vivienda Nueva	Espacio auxiliar productivo	Desmantelamiento	Obra preventiva	Estudios y dictámenes	Sin Línea de Apoyo	25	25	5	30	20	0	0	0	0	0	200	AT	1	930	40%	40%	20%	40%	20%



Handwritten signature in blue ink.

**Programa de Vivienda Social
 Esquema de Operación Subsidio 100% y Cofinanciamiento sin Crédito
 Asistencia Técnica**

Modalidad	Línea de Apoyo del Intervencional a la Vivienda	Líneas de Apoyo Complementarias						Monto de Intervención Línea de Apoyo	Monto Líneas de Apoyo Complementarias (U.M.A.)						Proceso de Acompañamiento Técnico	Ve rificación	Pago al Beneficiario		Prestador de Servicios					
		Línea de Apoyo Complementaria 1	Línea de Apoyo Complementaria 2	Línea de Apoyo Complementaria 3	Línea de Apoyo Complementaria 4	Línea de Apoyo Complementaria 5	Línea de Apoyo Complementaria 6		Línea de Apoyo Complementaria 1	Línea de Apoyo Complementaria 2	Línea de Apoyo Complementaria 3	Línea de Apoyo Complementaria 4	Línea de Apoyo Complementaria 5	Línea de Apoyo Complementaria 6			Mon to Máxi mo de Subvención (U.M.A.)	3o		4o	5o	6o		
Autoproducción	Vivienda Nueva	Espacio auxiliar productivo	Desmantelamiento	Obra preventiva	Suministro y acarreo de materiales	Sin Línea de Apoyo	100	25	5	30	20	0	0	0	0	1	930	40	40	20	40	20	40	20
Autoproducción	Vivienda Nueva	Espacio auxiliar productivo	Desmantelamiento	Estudios y dictámenes	Sin Línea de Apoyo	Sin Línea de Apoyo	100	25	5	20	0	0	0	0	0	1	930	40	40	20	40	20	40	20
Autoproducción	Vivienda Nueva	Espacio auxiliar productivo	Desmantelamiento	Estudios y dictámenes	Suministro y acarreo de materiales	Sin Línea de Apoyo	100	25	5	20	0	0	0	0	0	1	930	40	40	20	40	20	40	20
Autoproducción	Vivienda Nueva	Espacio auxiliar productivo	Desmantelamiento	Suministro y acarreo de materiales	Sin Línea de Apoyo	Sin Línea de Apoyo	100	25	5	20	0	0	0	0	0	1	930	40	40	20	40	20	40	20
Autoproducción	Vivienda Nueva	Espacio auxiliar productivo	Obra preventiva	Estudios y dictámenes	Sin Línea de Apoyo	Sin Línea de Apoyo	100	25	30	0	0	0	0	0	0	1	930	40	40	20	40	20	40	20
Autoproducción	Vivienda Nueva	Espacio auxiliar productivo	Obra preventiva	Estudios y dictámenes	Sin Línea de Apoyo	Sin Línea de Apoyo	100	25	30	20	0	0	0	0	0	1	930	40	40	20	40	20	40	20
Autoproducción	Vivienda Nueva	Espacio auxiliar productivo	Obra preventiva	Estudios y dictámenes	Suministro y acarreo de materiales	Sin Línea de Apoyo	100	25	30	20	0	0	0	0	0	1	930	40	40	20	40	20	40	20
Autoproducción	Vivienda Nueva	Espacio auxiliar productivo	Obra preventiva	Suministro y acarreo de materiales	Sin Línea de Apoyo	Sin Línea de Apoyo	100	25	30	20	0	0	0	0	0	1	930	40	40	20	40	20	40	20
Autoproducción	Vivienda Nueva	Espacio auxiliar productivo	Estudios y dictámenes	Sin Línea de Apoyo	Sin Línea de Apoyo	Sin Línea de Apoyo	100	25	20	0	0	0	0	0	0	1	930	40	40	20	40	20	40	20
Autoproducción	Vivienda Nueva	Espacio auxiliar productivo	Estudios y dictámenes	Suministro y acarreo de materiales	Sin Línea de Apoyo	Sin Línea de Apoyo	100	25	20	20	0	0	0	0	0	1	930	40	40	20	40	20	40	20
Autoproducción	Vivienda Nueva	Espacio auxiliar productivo	Suministro y acarreo de materiales	Sin Línea de Apoyo	Sin Línea de Apoyo	Sin Línea de Apoyo	100	25	20	0	0	0	0	0	0	1	930	40	40	20	40	20	40	20

(Handwritten signatures and marks)



Av. Herrera Espinosa s/n Barrio 1to. 668, Pinar del Río, Pinar del Río, República Dominicana, C.P. 91076, Ciudad de México.
 Tel: 55-5233-0161 y 55-5233-0162



DESARROLLO TERRITORIAL



CONAVI

SECRETARÍA DE DESARROLLO TERRITORIAL Y URBANISMO

Programa de Vivienda Social
Esquema de Operación Subsidio 100% y Cofinanciamiento sin Crédito
Asistencia Técnica

Table with columns: Medialidad, Línea de Apoyo de la Intervención a la Vivienda, Líneas de Apoyo Complementarias (1-6), Monto Inicial, Monto Líneas de Apoyo Complementarias (U.M.A.), Monto a Pagar, Menor a Subsidio (U.M.A.), Menor a Acompañamiento Técnico, Menor a Verificación, Pago al Beneficiario, and Prestador de Servicios.

Handwritten signature in blue ink.

Av. Heroica Escuela Normal, Barrio de los Gatos, P.O. Box 5 y 30, P. Primitores Ejido, Ins. Sección, Alcaldía Cuernavaca, C.P. 62000, Cuernavaca de México.



Ricardo Flores
2022 Flores
MAGÓN

Asesorado por el Representante Popular



**Programa de Vivienda Social
 Esquema de Operación Subsidio 100% y Cofinanciamiento sin Crédito
 Asistencia Técnica**

Medialidad	Línea de Apoyo de la Instrucción a la Vivienda	Línea de Apoyo Complementaria 1	Línea de Apoyo Complementaria 2	Línea de Apoyo Complementaria 3	Línea de Apoyo Complementaria 4	Línea de Apoyo Complementaria 5	Línea de Apoyo Complementaria 6	Monto de la Vivienda (U.M.A.)	Monto Líneas de Apoyo Complementarias (U.M.A.)						Monto Máximo Subsidio (U.M.A.)	Proceso de Asignación Técnico	Verificación	Prestador de Servicios			
									Línea de Apoyo Complementaria 1	Línea de Apoyo Complementaria 2	Línea de Apoyo Complementaria 3	Línea de Apoyo Complementaria 4	Línea de Apoyo Complementaria 5	Línea de Apoyo Complementaria 6				1o	2o	3o	4o
Autoproducción	Vivienda Nueva	Sostenibilidad	Obra preventiva	Suministro y acarreo de materiales	Sin Línea de Apoyo	Sin Línea de Apoyo	Sin Línea de Apoyo	100	20	30	20	0	0	0	0	1	930	40	40	40	40
Autoproducción	Vivienda Nueva	Sostenibilidad	Estudios y dictámenes	Sin Línea de Apoyo	Sin Línea de Apoyo	Sin Línea de Apoyo	Sin Línea de Apoyo	100	20	20	0	0	0	0	0	1	930	40	40	40	40
Autoproducción	Vivienda Nueva	Sostenibilidad	Estudios y dictámenes	Suministro y acarreo de materiales	Sin Línea de Apoyo	Sin Línea de Apoyo	Sin Línea de Apoyo	100	20	20	20	0	0	0	0	1	930	40	40	40	40
Autoproducción	Vivienda Nueva	Sostenibilidad	Suministro y acarreo de materiales	Sin Línea de Apoyo	Sin Línea de Apoyo	Sin Línea de Apoyo	Sin Línea de Apoyo	100	20	20	0	0	0	0	0	1	930	40	40	40	40
Autoproducción	Vivienda Nueva	Desmantelamiento	Sin Línea de Apoyo	Sin Línea de Apoyo	Sin Línea de Apoyo	Sin Línea de Apoyo	Sin Línea de Apoyo	100	5	0	0	0	0	0	0	1	930	40	40	40	40
Autoproducción	Vivienda Nueva	Desmantelamiento	Obra preventiva	Sin Línea de Apoyo	Sin Línea de Apoyo	Sin Línea de Apoyo	Sin Línea de Apoyo	100	5	30	0	0	0	0	0	1	930	40	40	40	40
Autoproducción	Vivienda Nueva	Desmantelamiento	Obra preventiva	Estudios y dictámenes	Sin Línea de Apoyo	Sin Línea de Apoyo	Sin Línea de Apoyo	100	5	30	20	0	0	0	0	1	930	40	40	40	40
Autoproducción	Vivienda Nueva	Desmantelamiento	Obra preventiva	Estudios y dictámenes	Sin Línea de Apoyo	Sin Línea de Apoyo	Sin Línea de Apoyo	100	5	30	20	0	0	0	0	1	930	40	40	40	40
Autoproducción	Vivienda Nueva	Desmantelamiento	Obra preventiva	Suministro y acarreo de materiales	Sin Línea de Apoyo	Sin Línea de Apoyo	Sin Línea de Apoyo	100	5	30	20	0	0	0	0	1	930	40	40	40	40
Autoproducción	Vivienda Nueva	Desmantelamiento	Obra preventiva	Estudios y dictámenes	Sin Línea de Apoyo	Sin Línea de Apoyo	Sin Línea de Apoyo	100	5	20	0	0	0	0	0	1	930	40	40	40	40
Autoproducción	Vivienda Nueva	Desmantelamiento	Estudios y dictámenes	Sin Línea de Apoyo	Sin Línea de Apoyo	Sin Línea de Apoyo	Sin Línea de Apoyo	100	5	20	0	0	0	0	0	1	930	40	40	40	40
Autoproducción	Vivienda Nueva	Desmantelamiento	Estudios y dictámenes	Suministro y acarreo de materiales	Sin Línea de Apoyo	Sin Línea de Apoyo	Sin Línea de Apoyo	100	5	20	20	0	0	0	0	1	930	40	40	40	40



2022 Flores Magón
 ANIVERSARIO DE LA REVOLUCIÓN MEXICANA

[Handwritten signatures and marks]

**Programa de Vivienda Social
 Esquema de Operación Subsidio 100% y Cofinanciamiento sin Crédito
 Asistencia Técnica**

Mediación	Línea de Apoyo de la Intervención a la Vivienda	Líneas de Apoyo Complementarias						Monto de Intervención Línea de Apoyo	Monto Líneas de Apoyo Complementarias (U.M.A.)						Monto Máximo de Subsidio (U.M.A.)	Proceso de Acompañamiento Técnico	Vencimiento de la Intervención	Pago al Beneficiario			Pago a Prestador de Servicios																				
		Línea de Apoyo Complementaria 1	Línea de Apoyo Complementaria 2	Línea de Apoyo Complementaria 3	Línea de Apoyo Complementaria 4	Línea de Apoyo Complementaria 5	Línea de Apoyo Complementaria 6		Línea de Apoyo Complementaria 1	Línea de Apoyo Complementaria 2	Línea de Apoyo Complementaria 3	Línea de Apoyo Complementaria 4	Línea de Apoyo Complementaria 5	Línea de Apoyo Complementaria 6				1er	2do	3er	1er	2do	3er																		
Autoproducción	Vivienda Nueva	Dismantelamiento	Suministro y acarreo de materiales	Sin Línea de Apoyo	Sin Línea de Apoyo	Sin Línea de Apoyo	Sin Línea de Apoyo	100	5	20	0	0	0	0	0	125	AT	1	930	40	40	20	40	40	20	40	40	20	40	20	40	20	40	20	40	20	40	20	40	20	
Autoproducción	Vivienda Nueva	Obra preventiva	Sin Línea de Apoyo	Sin Línea de Apoyo	Sin Línea de Apoyo	Sin Línea de Apoyo	Sin Línea de Apoyo	100	30	0	0	0	0	0	0	130	AT	1	930	40	40	20	40	40	20	40	20	40	20	40	20	40	20	40	20	40	20	40	20		
Autoproducción	Vivienda Nueva	Obra preventiva	Estudios y dictámenes	Sin Línea de Apoyo	Sin Línea de Apoyo	Sin Línea de Apoyo	Sin Línea de Apoyo	100	30	20	0	0	0	0	0	150	AT	1	930	40	40	20	40	40	20	40	20	40	20	40	20	40	20	40	20	40	20	40	20	40	20
Autoproducción	Vivienda Nueva	Obra preventiva	Estudios y dictámenes	Suministro y acarreo de materiales	Sin Línea de Apoyo	Sin Línea de Apoyo	Sin Línea de Apoyo	100	30	20	20	0	0	0	0	170	AT	1	930	40	40	20	40	40	20	40	20	40	20	40	20	40	20	40	20	40	20	40	20	40	20
Autoproducción	Vivienda Nueva	Obra preventiva	Suministro y acarreo de materiales	Sin Línea de Apoyo	Sin Línea de Apoyo	Sin Línea de Apoyo	Sin Línea de Apoyo	100	30	20	0	0	0	0	0	150	AT	1	930	40	40	20	40	40	20	40	20	40	20	40	20	40	20	40	20	40	20	40	20	40	20
Autoproducción	Vivienda Nueva	Estudios y dictámenes	Sin Línea de Apoyo	Sin Línea de Apoyo	Sin Línea de Apoyo	Sin Línea de Apoyo	Sin Línea de Apoyo	100	20	0	0	0	0	0	0	120	AT	1	930	40	40	20	40	40	20	40	20	40	20	40	20	40	20	40	20	40	20	40	20	40	20
Autoproducción	Vivienda Nueva	Estudios y dictámenes	Suministro y acarreo de materiales	Sin Línea de Apoyo	Sin Línea de Apoyo	Sin Línea de Apoyo	Sin Línea de Apoyo	100	20	20	0	0	0	0	0	140	AT	1	930	40	40	20	40	40	20	40	20	40	20	40	20	40	20	40	20	40	20	40	20	40	20
Autoproducción	Vivienda Nueva	Suministro y acarreo de materiales	Sin Línea de Apoyo	Sin Línea de Apoyo	Sin Línea de Apoyo	Sin Línea de Apoyo	Sin Línea de Apoyo	100	20	0	0	0	0	0	0	120	AT	1	930	40	40	20	40	40	20	40	20	40	20	40	20	40	20	40	20	40	20	40	20	40	20
Autoproducción	Rehabilitación de vivienda edificada con sistemas constructivos tradicionales	Sin Línea de Apoyo	Sin Línea de Apoyo	Sin Línea de Apoyo	Sin Línea de Apoyo	Sin Línea de Apoyo	Sin Línea de Apoyo	75	0	0	0	0	0	0	0	75	AT	1	930	40	40	20	40	40	20	40	20	40	20	40	20	40	20	40	20	40	20	40	20	40	20
Autoproducción	Rehabilitación de vivienda edificada con sistemas	Sustentabilidad	Sin Línea de Apoyo	Sin Línea de Apoyo	Sin Línea de Apoyo	Sin Línea de Apoyo	Sin Línea de Apoyo	75	20	0	0	0	0	0	0	95	AT	1	930	40	40	20	40	40	20	40	20	40	20	40	20	40	20	40	20	40	20	40	20	40	20

[Handwritten signature and scribbles in blue ink]

Dr. Héctor Escobar Reyes, Director General, Frente 2 y 3 Doa. Prendimiento Ballesteros, Alameda Copacabana, C.P. 04010, Ciudad de México.
 Tel: 55-2019-9101
 hreyes@conavi.org.mx



Ricardo Flores Magón
 2022 FLORES MAGÓN
 FRENTE A LA REVOLUCIÓN

**Programa de Vivienda Social
 Esquema de Operación Subsidio 100% y Cofinanciamiento sin Crédito
 Asistencia Técnica**

Modalidad	Líneas de Apoyo Complementarias						Monto de Intervención Línea de Apoyo Complementaria (U.S.A.)	Monto Líneas de Apoyo Complementarias (U.M.A.)						Proceso de Acompañamiento Técnico	Monto Máximo de Subsidio (U.M.A.)	Página Beneficiarios						Página Prestador de Servicios						
	Línea de Apoyo Complementaria 1	Línea de Apoyo Complementaria 2	Línea de Apoyo Complementaria 3	Línea de Apoyo Complementaria 4	Línea de Apoyo Complementaria 5	Línea de Apoyo Complementaria 6		Línea de Apoyo Complementaria 1	Línea de Apoyo Complementaria 2	Línea de Apoyo Complementaria 3	Línea de Apoyo Complementaria 4	Línea de Apoyo Complementaria 5	Línea de Apoyo Complementaria 6			1er go	2do go	3er go	4to go	5to go	6to go		7to go	8to go				
Autoproducción	Rehabilitación de vivienda edificada con sistemas constructivos tradicionales	Obra preventiva	Sin Línea de Apoyo	Sin Línea de Apoyo	Sin Línea de Apoyo	Sin Línea de Apoyo	75	20	30	0	0	0	0	0	0	125	40 %	40 %	20 %	40 %	40 %	20 %	40 %	20 %	40 %	20 %	40 %	20 %
Autoproducción	Rehabilitación de vivienda edificada con sistemas constructivos tradicionales	Obra preventiva	Sin Línea de Apoyo	Sin Línea de Apoyo	Sin Línea de Apoyo	Sin Línea de Apoyo	75	20	30	20	0	0	0	0	0	145	40 %	40 %	20 %	40 %	40 %	20 %	40 %	20 %	40 %	20 %	40 %	20 %
Autoproducción	Rehabilitación de vivienda edificada con sistemas constructivos tradicionales	Obra preventiva	Sin Línea de Apoyo	Sin Línea de Apoyo	Sin Línea de Apoyo	Suministro y acarreo de materiales	75	20	30	20	20	0	0	0	0	165	40 %	40 %	20 %	40 %	40 %	20 %	40 %	20 %	40 %	20 %	40 %	20 %
Autoproducción	Rehabilitación de vivienda edificada con sistemas constructivos tradicionales	Obra preventiva	Sin Línea de Apoyo	Sin Línea de Apoyo	Sin Línea de Apoyo	Suministro y acarreo de materiales	75	20	30	20	0	0	0	0	0	145	40 %	40 %	20 %	40 %	40 %	20 %	40 %	20 %	40 %	20 %	40 %	20 %
Autoproducción	Rehabilitación de vivienda edificada con sistemas constructivos tradicionales	Estudios y dictámenes	Sin Línea de Apoyo	Sin Línea de Apoyo	Sin Línea de Apoyo	Estudios y dictámenes	75	20	20	0	0	0	0	0	0	115	40 %	40 %	20 %	40 %	40 %	20 %	40 %	20 %	40 %	20 %	40 %	20 %

[Handwritten signatures and marks in blue ink]



DESARROLLO TERRITORIAL

MINISTERIO DE DESARROLLO TERRITORIAL, VIVIENDA Y SERVICIOS



CONAVI
CONSEJO NACIONAL DE VIVIENDA

**Programa de Vivienda Social
Esquema de Operación Subsidio 100% y Cofinanciamiento sin Crédito
Asistencia Técnica**

Modalidad	Líneas de Apoyo Complementarias						Monto de Inversión por Línea						Monto Líneas de Apoyo Complementarias (U.M.A.)						Pago al Beneficiario						Pago a Prestador de Servicios					
	Línea de Apoyo Complementaria 1	Línea de Apoyo Complementaria 2	Línea de Apoyo Complementaria 3	Línea de Apoyo Complementaria 4	Línea de Apoyo Complementaria 5	Línea de Apoyo Complementaria 6	Línea de Apoyo Complementaria 1	Línea de Apoyo Complementaria 2	Línea de Apoyo Complementaria 3	Línea de Apoyo Complementaria 4	Línea de Apoyo Complementaria 5	Línea de Apoyo Complementaria 6	Línea de Apoyo Complementaria 1	Línea de Apoyo Complementaria 2	Línea de Apoyo Complementaria 3	Línea de Apoyo Complementaria 4	Línea de Apoyo Complementaria 5	Línea de Apoyo Complementaria 6	Mon. Máx. Subsidio (U.M.A.)	Proceso de Asesoramiento Técnico	Vigencia del Contrato	Verificación de la Obra	2d	3e	2d	3e	2d	3e	2d	3e
Autoproducción	Rehabilitación de vivienda edificada con sistemas constructivos tradicionales	Sustentabilidad	Estudios y dictámenes	Suministro y acarreo de materiales	Sin Línea de Apoyo	Sin Línea de Apoyo	75	20	20	20	0	0	0	0	0	0	0	0	135	AT	1	930	40	40	20	40	40	20	40	20
Autoproducción	Rehabilitación de vivienda edificada con sistemas constructivos tradicionales	Sustentabilidad	Suministro y acarreo de materiales	Sin Línea de Apoyo	Sin Línea de Apoyo	Sin Línea de Apoyo	75	20	20	0	0	0	0	0	0	0	0	0	115	AT	1	930	40	40	20	40	40	20	40	20
Autoproducción	Rehabilitación de vivienda edificada con sistemas constructivos tradicionales	Obra preventiva	Sin Línea de Apoyo	Sin Línea de Apoyo	Sin Línea de Apoyo	Sin Línea de Apoyo	75	30	0	0	0	0	0	0	0	0	0	0	105	AT	1	930	40	40	20	40	40	20	40	20
Autoproducción	Rehabilitación de vivienda edificada con sistemas constructivos tradicionales	Obra preventiva	Estudios y dictámenes	Sin Línea de Apoyo	Sin Línea de Apoyo	Sin Línea de Apoyo	75	30	20	0	0	0	0	0	0	0	0	0	125	AT	1	930	40	40	20	40	40	20	40	20
Autoproducción	Rehabilitación de vivienda edificada con sistemas constructivos tradicionales	Obra preventiva	Estudios y dictámenes	Suministro y acarreo de materiales	Sin Línea de Apoyo	Sin Línea de Apoyo	75	30	20	20	0	0	0	0	0	0	0	0	145	AT	1	930	40	40	20	40	40	20	40	20
Autoproducción	Rehabilitación de vivienda edificada con sistemas constructivos tradicionales	Obra preventiva	Suministro y acarreo de materiales	Sin Línea de Apoyo	Sin Línea de Apoyo	Sin Línea de Apoyo	75	30	20	0	0	0	0	0	0	0	0	0	125	AT	1	930	40	40	20	40	40	20	40	20

Av. Héroles Espinosa Nery 110, 658, Flores y 3 con Pinaromares, Edificio Jm Sánchez, Alcañalillo, Caguay, C.H. 04470, Ciudad de Matanzas.
Tel: 05-238.2991 www.gub.ve/conavi



Handwritten signature in blue ink.

**Programa de Vivienda Social
 Esquema de Operación Subsidio 100% y Cofinanciamiento sin Crédito
 Asistencia Técnica**

Mediudad	Línea de Apoyo a la Vivienda	Líneas de Apoyo Complementarias						Monto Inicial de Línea	Monto Líneas de Apoyo Complementarias (U.M.A.)						Monto Máximo Subsidio (U.M.A.)	Procesos de Ambiente Técnico	Verificación	Pagos Beneficiario						Pagos Prestador de Servicios														
		Línea de Apoyo Complementaria 1	Línea de Apoyo Complementaria 2	Línea de Apoyo Complementaria 3	Línea de Apoyo Complementaria 4	Línea de Apoyo Complementaria 5	Línea de Apoyo Complementaria 6		Línea de Apoyo Complementaria 1	Línea de Apoyo Complementaria 2	Línea de Apoyo Complementaria 3	Línea de Apoyo Complementaria 4	Línea de Apoyo Complementaria 5	Línea de Apoyo Complementaria 6				Línea de Apoyo Complementaria 1	Línea de Apoyo Complementaria 2	Línea de Apoyo Complementaria 3	Línea de Apoyo Complementaria 4	Línea de Apoyo Complementaria 5	Línea de Apoyo Complementaria 6		Línea de Apoyo Complementaria 1	Línea de Apoyo Complementaria 2	Línea de Apoyo Complementaria 3	Línea de Apoyo Complementaria 4	Línea de Apoyo Complementaria 5	Línea de Apoyo Complementaria 6	1	2	3	4	5	6	1	2
Reubicación de Vivienda	Vivienda Nueva	Estudios y dictámenes	Sin Línea de Apoyo	Sin Línea de Apoyo	Sin Línea de Apoyo	Sin Línea de Apoyo	Sin Línea de Apoyo	Sin Línea de Apoyo	Sin Línea de Apoyo	Sin Línea de Apoyo	100	20	0	0	0	0	0	120	AT	1	930	40	40	40	40	40	20	40	40	20	40	40	20	40	40	20	40	20
Reubicación de Vivienda	Vivienda Nueva	Estudios y dictámenes	Suministro y acarreo de materiales	Sin Línea de Apoyo	Sin Línea de Apoyo	Sin Línea de Apoyo	Sin Línea de Apoyo	Sin Línea de Apoyo	Sin Línea de Apoyo	Sin Línea de Apoyo	100	20	20	0	0	0	0	140	AT	1	930	40	40	40	40	40	20	40	40	20	40	40	20	40	40	20	40	20
Reubicación de Vivienda	Vivienda Nueva	Suministro y acarreo de materiales	Sin Línea de Apoyo	Sin Línea de Apoyo	Sin Línea de Apoyo	Sin Línea de Apoyo	Sin Línea de Apoyo	Sin Línea de Apoyo	Sin Línea de Apoyo	Sin Línea de Apoyo	100	20	0	0	0	0	0	120	AT	1	930	40	40	40	40	40	20	40	40	20	40	40	20	40	40	20	40	20
Reubicación de Vivienda	Vivienda Nueva	Adquisición de Suelo	Sin Línea de Apoyo	Sin Línea de Apoyo	Sin Línea de Apoyo	Sin Línea de Apoyo	Sin Línea de Apoyo	Sin Línea de Apoyo	Sin Línea de Apoyo	Sin Línea de Apoyo	100	86	0	0	0	0	0	186	AT	1	930	40	40	40	40	40	20	40	40	20	40	40	20	40	40	20	40	20
Reubicación de Vivienda	Adquisición de vivienda nueva para reubicación	Sin Línea de Apoyo	Sin Línea de Apoyo	Sin Línea de Apoyo	Sin Línea de Apoyo	Sin Línea de Apoyo	Sin Línea de Apoyo	Sin Línea de Apoyo	Sin Línea de Apoyo	Sin Línea de Apoyo	170	0	0	0	0	0	0	170	AT	0	0	80	20	0	0	0	0	0	0	0	0	0	0	0	0	0	0	0
Reubicación de Vivienda	Adquisición de viviendas en uso para reubicación	Sin Línea de Apoyo	Sin Línea de Apoyo	Sin Línea de Apoyo	Sin Línea de Apoyo	Sin Línea de Apoyo	Sin Línea de Apoyo	Sin Línea de Apoyo	Sin Línea de Apoyo	Sin Línea de Apoyo	170	0	0	0	0	0	0	170	AT	0	0	80	20	0	0	0	0	0	0	0	0	0	0	0	0	0	0	0
Reubicación de Vivienda	Adquisición de Suelo	Sin Línea de Apoyo	Sin Línea de Apoyo	Sin Línea de Apoyo	Sin Línea de Apoyo	Sin Línea de Apoyo	Sin Línea de Apoyo	Sin Línea de Apoyo	Sin Línea de Apoyo	Sin Línea de Apoyo	86	0	0	0	0	0	0	86	AT	0	0	80	20	0	0	0	0	0	0	0	0	0	0	0	0	0	0	0
Reubicación de Vivienda	Edificación de Conjunto Habitacional para Reubicación	Sin Línea de Apoyo	Sin Línea de Apoyo	Sin Línea de Apoyo	Sin Línea de Apoyo	Sin Línea de Apoyo	Sin Línea de Apoyo	Sin Línea de Apoyo	Sin Línea de Apoyo	Sin Línea de Apoyo	140	0	0	0	0	0	0	140	AT	1	930	40	40	40	40	40	20	40	40	20	40	40	20	40	40	20	40	20
Reubicación de Vivienda	Edificación de Conjunto Habitacional para Reubicación	Adquisición de Suelo	Sin Línea de Apoyo	Sin Línea de Apoyo	Sin Línea de Apoyo	Sin Línea de Apoyo	Sin Línea de Apoyo	Sin Línea de Apoyo	Sin Línea de Apoyo	Sin Línea de Apoyo	140	86	0	0	0	0	0	226	AT	1	930	40	40	40	40	40	20	40	40	20	40	40	20	40	40	20	40	20

(Handwritten signatures and initials in blue ink)

No. Recibo Esquema Línea de Apoyo...
 Recibo Esquema Línea de Apoyo...
 No. Recibo Esquema Línea de Apoyo...
 Recibo Esquema Línea de Apoyo...



Programa de Vivienda Social
Esquema de Operación Subsidio 100% y Cofinanciamiento sin Crédito
Asistencia Técnica

Modalidad	Monto de Interés y Costos de Vivienda (U.M.A.)										Monto Líneas de Apoyo Complementarias (U.M.A.)					Monto Líneas de Apoyo Complementarias (U.M.A.)					Monto de Pago a Prestadores de Servicios															
	Línea de Apoyo Complementaria 1	Línea de Apoyo Complementaria 2	Línea de Apoyo Complementaria 3	Línea de Apoyo Complementaria 4	Línea de Apoyo Complementaria 5	Línea de Apoyo Complementaria 6	Línea de Apoyo Complementaria 1	Línea de Apoyo Complementaria 2	Línea de Apoyo Complementaria 3	Línea de Apoyo Complementaria 4	Línea de Apoyo Complementaria 5	Línea de Apoyo Complementaria 6	Compl. 1	Compl. 2	Compl. 3	Compl. 4	Compl. 5	Compl. 6	Proceso de Acompañamiento Técnico	Ve. de Verificación	Mon. de Verificación	2d. Paga	3d. Paga	4d. Paga	5d. Paga	6d. Paga	7d. Paga	8d. Paga	9d. Paga	10d. Paga						
Reconstrucción de Vivienda	Sin Línea de Apoyo	Sin Línea de Apoyo	Sin Línea de Apoyo	Sin Línea de Apoyo	Sin Línea de Apoyo	Sin Línea de Apoyo	Sin Línea de Apoyo	Sin Línea de Apoyo	Sin Línea de Apoyo	Sin Línea de Apoyo	Sin Línea de Apoyo	Sin Línea de Apoyo	Sin Línea de Apoyo	Sin Línea de Apoyo	Sin Línea de Apoyo	Sin Línea de Apoyo	Sin Línea de Apoyo	Sin Línea de Apoyo	AT	1	930	40	40	20	40	40	20	40	20	40	20					
Reconstrucción de Vivienda	Obra preventiva	Sin Línea de Apoyo	Sin Línea de Apoyo	Sin Línea de Apoyo	Sin Línea de Apoyo	Sin Línea de Apoyo	Sin Línea de Apoyo	Sin Línea de Apoyo	Sin Línea de Apoyo	Sin Línea de Apoyo	Sin Línea de Apoyo	Sin Línea de Apoyo	Sin Línea de Apoyo	Sin Línea de Apoyo	Sin Línea de Apoyo	Sin Línea de Apoyo	Sin Línea de Apoyo	Sin Línea de Apoyo	AT	1	930	40	20	40	40	20	40	20	40	20	40	20				
Reconstrucción de Vivienda	Obra preventiva	Sin Línea de Apoyo	Sin Línea de Apoyo	Sin Línea de Apoyo	Sin Línea de Apoyo	Sin Línea de Apoyo	Sin Línea de Apoyo	Sin Línea de Apoyo	Sin Línea de Apoyo	Sin Línea de Apoyo	Sin Línea de Apoyo	Sin Línea de Apoyo	Sin Línea de Apoyo	Sin Línea de Apoyo	Sin Línea de Apoyo	Sin Línea de Apoyo	Sin Línea de Apoyo	Sin Línea de Apoyo	AT	1	930	40	20	40	40	20	40	20	40	20	40	20	40	20		
Reconstrucción de Vivienda	Obra preventiva	Sin Línea de Apoyo	Sin Línea de Apoyo	Sin Línea de Apoyo	Sin Línea de Apoyo	Sin Línea de Apoyo	Sin Línea de Apoyo	Sin Línea de Apoyo	Sin Línea de Apoyo	Sin Línea de Apoyo	Sin Línea de Apoyo	Sin Línea de Apoyo	Sin Línea de Apoyo	Sin Línea de Apoyo	Sin Línea de Apoyo	Sin Línea de Apoyo	Sin Línea de Apoyo	Sin Línea de Apoyo	AT	1	930	40	20	40	40	20	40	20	40	20	40	20	40	20	40	20
Reconstrucción de Vivienda	Obra preventiva	Sin Línea de Apoyo	Sin Línea de Apoyo	Sin Línea de Apoyo	Sin Línea de Apoyo	Sin Línea de Apoyo	Sin Línea de Apoyo	Sin Línea de Apoyo	Sin Línea de Apoyo	Sin Línea de Apoyo	Sin Línea de Apoyo	Sin Línea de Apoyo	Sin Línea de Apoyo	Sin Línea de Apoyo	Sin Línea de Apoyo	Sin Línea de Apoyo	Sin Línea de Apoyo	Sin Línea de Apoyo	AT	1	930	40	20	40	40	20	40	20	40	20	40	20	40	20	40	20
Reconstrucción de Vivienda	Obra preventiva	Sin Línea de Apoyo	Sin Línea de Apoyo	Sin Línea de Apoyo	Sin Línea de Apoyo	Sin Línea de Apoyo	Sin Línea de Apoyo	Sin Línea de Apoyo	Sin Línea de Apoyo	Sin Línea de Apoyo	Sin Línea de Apoyo	Sin Línea de Apoyo	Sin Línea de Apoyo	Sin Línea de Apoyo	Sin Línea de Apoyo	Sin Línea de Apoyo	Sin Línea de Apoyo	Sin Línea de Apoyo	AT	1	930	40	20	40	40	20	40	20	40	20	40	20	40	20	40	20
Reconstrucción de Vivienda	Obra preventiva	Sin Línea de Apoyo	Sin Línea de Apoyo	Sin Línea de Apoyo	Sin Línea de Apoyo	Sin Línea de Apoyo	Sin Línea de Apoyo	Sin Línea de Apoyo	Sin Línea de Apoyo	Sin Línea de Apoyo	Sin Línea de Apoyo	Sin Línea de Apoyo	Sin Línea de Apoyo	Sin Línea de Apoyo	Sin Línea de Apoyo	Sin Línea de Apoyo	Sin Línea de Apoyo	Sin Línea de Apoyo	AT	1	930	40	20	40	40	20	40	20	40	20	40	20	40	20	40	20
Reconstrucción de Vivienda	Obra preventiva	Sin Línea de Apoyo	Sin Línea de Apoyo	Sin Línea de Apoyo	Sin Línea de Apoyo	Sin Línea de Apoyo	Sin Línea de Apoyo	Sin Línea de Apoyo	Sin Línea de Apoyo	Sin Línea de Apoyo	Sin Línea de Apoyo	Sin Línea de Apoyo	Sin Línea de Apoyo	Sin Línea de Apoyo	Sin Línea de Apoyo	Sin Línea de Apoyo	Sin Línea de Apoyo	Sin Línea de Apoyo	AT	1	930	40	20	40	40	20	40	20	40	20	40	20	40	20	40	20
Reconstrucción de Vivienda	Obra preventiva	Sin Línea de Apoyo	Sin Línea de Apoyo	Sin Línea de Apoyo	Sin Línea de Apoyo	Sin Línea de Apoyo	Sin Línea de Apoyo	Sin Línea de Apoyo	Sin Línea de Apoyo	Sin Línea de Apoyo	Sin Línea de Apoyo	Sin Línea de Apoyo	Sin Línea de Apoyo	Sin Línea de Apoyo	Sin Línea de Apoyo	Sin Línea de Apoyo	Sin Línea de Apoyo	Sin Línea de Apoyo	AT	1	930	40	20	40	40	20	40	20	40	20	40	20	40	20	40	20
Reconstrucción de Vivienda	Obra preventiva	Sin Línea de Apoyo	Sin Línea de Apoyo	Sin Línea de Apoyo	Sin Línea de Apoyo	Sin Línea de Apoyo	Sin Línea de Apoyo	Sin Línea de Apoyo	Sin Línea de Apoyo	Sin Línea de Apoyo	Sin Línea de Apoyo	Sin Línea de Apoyo	Sin Línea de Apoyo	Sin Línea de Apoyo	Sin Línea de Apoyo	Sin Línea de Apoyo	Sin Línea de Apoyo	Sin Línea de Apoyo	AT	1	930	40	20	40	40	20	40	20	40	20	40	20	40	20	40	20
Reconstrucción de Vivienda	Obra preventiva	Sin Línea de Apoyo	Sin Línea de Apoyo	Sin Línea de Apoyo	Sin Línea de Apoyo	Sin Línea de Apoyo	Sin Línea de Apoyo	Sin Línea de Apoyo	Sin Línea de Apoyo	Sin Línea de Apoyo	Sin Línea de Apoyo	Sin Línea de Apoyo	Sin Línea de Apoyo	Sin Línea de Apoyo	Sin Línea de Apoyo	Sin Línea de Apoyo	Sin Línea de Apoyo	Sin Línea de Apoyo	AT	1	930	40	20	40	40	20	40	20	40	20	40	20	40	20	40	20



Av. República Ecuador, Manabí (Barrio El Gato), Lima 2 y 3 de 2024. Experimentos: Estudios Técnicos, Abordaje Conceptual, C.P. 0-0-170, Ciudad del Milenio.
 Tel: 591-028-391491 (ext. 300), 391492 (ext. 3000)



DESARROLLO TERRITORIAL

SECRETARÍA DE DESARROLLO URBANO, TERRITORIAL Y CONSTRUCCIÓN



CONAVI

COMITÉ NACIONAL DE VIVIENDA

**Programa de Vivienda Social
Esquema de Operación Subsidio 100% y Cofinanciamiento sin Crédito
Asistencia Técnica**

Mediudad	Línea de Apoyo de la Intervención a la Vivienda	Líneas de Apoyo Complementarias						Monto Líneas de Apoyo Complementarias (U.M.A.)						Monto total de Subsidio (U.M.A.)	Proceso de Acompañamiento Técnico	Vigencia	Pago al Beneficiario		Pago al Prestador de Servicios																	
		Línea de Apoyo Complementaria 1	Línea de Apoyo Complementaria 2	Línea de Apoyo Complementaria 3	Línea de Apoyo Complementaria 4	Línea de Apoyo Complementaria 5	Línea de Apoyo Complementaria 6	Línea de Apoyo Complementaria 1	Línea de Apoyo Complementaria 2	Línea de Apoyo Complementaria 3	Línea de Apoyo Complementaria 4	Línea de Apoyo Complementaria 5	Línea de Apoyo Complementaria 6				Terminación	Inicio	Terminación	Inicio																
Reconstrucción de Vivienda	Reconstrucción Parcial de Vivienda	Sin Línea de Apoyo	Sin Línea de Apoyo	Sin Línea de Apoyo	Sin Línea de Apoyo	Sin Línea de Apoyo	Sin Línea de Apoyo	40	0	0	0	0	0	0	40	AT	1	930	40	20	40	20	40	20	40	20	40	20	40	20	40	20	40	20		
Reconstrucción de Vivienda	Reconstrucción Parcial de Vivienda	Accesibilidad	Sin Línea de Apoyo	Sin Línea de Apoyo	Sin Línea de Apoyo	Sin Línea de Apoyo	Sin Línea de Apoyo	40	13	0	0	0	0	0	53	AT	1	930	40	20	40	20	40	20	40	20	40	20	40	20	40	20	40	20		
Reconstrucción de Vivienda	Reconstrucción Parcial de Vivienda	Accesibilidad	Sustentabilidad	Sin Línea de Apoyo	Sin Línea de Apoyo	Sin Línea de Apoyo	Sin Línea de Apoyo	40	13	20	0	0	0	0	73	AT	1	930	40	20	40	20	40	20	40	20	40	20	40	20	40	20	40	20	40	20
Reconstrucción de Vivienda	Reconstrucción Parcial de Vivienda	Accesibilidad	Sustentabilidad	Reforzamiento Estructural	Sin Línea de Apoyo	Sin Línea de Apoyo	Sin Línea de Apoyo	40	13	20	30	0	0	0	103	AT	1	930	40	20	40	20	40	20	40	20	40	20	40	20	40	20	40	20	40	20
Reconstrucción de Vivienda	Reconstrucción Parcial de Vivienda	Accesibilidad	Sustentabilidad	Reforzamiento Estructural	Obra preventiva	Sin Línea de Apoyo	Sin Línea de Apoyo	40	13	20	30	30	0	0	133	AT	1	930	40	20	40	20	40	20	40	20	40	20	40	20	40	20	40	20	40	20
Reconstrucción de Vivienda	Reconstrucción Parcial de Vivienda	Accesibilidad	Sustentabilidad	Reforzamiento Estructural	Obra preventiva	Sin Línea de Apoyo	Sin Línea de Apoyo	40	13	20	30	30	0	0	153	AT	1	930	40	20	40	20	40	20	40	20	40	20	40	20	40	20	40	20	40	20
Reconstrucción de Vivienda	Reconstrucción Parcial de Vivienda	Accesibilidad	Sustentabilidad	Reforzamiento Estructural	Obra preventiva	Sin Línea de Apoyo	Sin Línea de Apoyo	40	13	20	30	30	20	0	173	AT	1	930	40	20	40	20	40	20	40	20	40	20	40	20	40	20	40	20	40	20
Reconstrucción de Vivienda	Reconstrucción Parcial de Vivienda	Accesibilidad	Sustentabilidad	Reforzamiento Estructural	Obra preventiva	Sin Línea de Apoyo	Sin Línea de Apoyo	40	13	20	30	30	20	0	153	AT	1	930	40	20	40	20	40	20	40	20	40	20	40	20	40	20	40	20	40	20
Reconstrucción de Vivienda	Reconstrucción Parcial de Vivienda	Accesibilidad	Sustentabilidad	Reforzamiento Estructural	Estudios y dictámenes	Sin Línea de Apoyo	Sin Línea de Apoyo	40	13	20	30	30	20	0	123	AT	1	930	40	20	40	20	40	20	40	20	40	20	40	20	40	20	40	20	40	20
Reconstrucción de Vivienda	Reconstrucción Parcial de Vivienda	Accesibilidad	Sustentabilidad	Reforzamiento Estructural	Estudios y dictámenes	Sin Línea de Apoyo	Sin Línea de Apoyo	40	13	20	30	30	20	0	143	AT	1	930	40	20	40	20	40	20	40	20	40	20	40	20	40	20	40	20	40	20

Handwritten signature and initials in blue ink.

Av. Héroles Espinosa Novati Milpa Alta, 659, Pisos 2 y 3 Col. Brindadores Ejidales Im. Suroeste, Alcaldía Cuauhtémoc, C.D. México, Ciudad de México.
Tel: 55-5239-5901 ext: 5000, 5001, 5002, 5003



2022 Flores Magón

**Programa de Vivienda Social
 Esquema de Operación Subsidio 100% y Cofinanciamiento sin Crédito
 Asistencia Técnica**

Modalidad	Línea de Apoyo Complementaria 1	Línea de Apoyo Complementaria 2	Línea de Apoyo Complementaria 3	Línea de Apoyo Complementaria 4	Línea de Apoyo Complementaria 5	Línea de Apoyo Complementaria 6	Monto de Inversión Línea de Apoyo Complementarias (U.M.A.)						Monto Máximo de los subsidios U.M.A.	Proceso de Acompañamiento Técnico	Verificación	Pago al Beneficiario				Pago al Prestador de Servicios													
							Accesibilidad	Sustentabilidad	Reforzamiento Estructural	Suministro y acarreo de materiales	Sin Línea de Apoyo	Sin Línea de Apoyo				Sin Línea de Apoyo	Sin Línea de Apoyo	entaría 1	entaría 2	entaría 3	entaría 4	entaría 5	entaría 6	2d	3e	2d	3e						
Reconstrucción de Vivienda	Reconstrucción Parcial de Vivienda	Accesibilidad	Sustentabilidad	Reforzamiento Estructural	Suministro y acarreo de materiales	Sin Línea de Apoyo	Sin Línea de Apoyo	Sin Línea de Apoyo	Sin Línea de Apoyo	Sin Línea de Apoyo	Sin Línea de Apoyo	40	13	20	30	20	0	0	123	AT	1	930	40	40	40	20	40	40	20	%	%	%	%
Reconstrucción de Vivienda	Reconstrucción Parcial de Vivienda	Accesibilidad	Sustentabilidad	Obra preventiva	Sin Línea de Apoyo	Sin Línea de Apoyo	Sin Línea de Apoyo	Sin Línea de Apoyo	Sin Línea de Apoyo	Sin Línea de Apoyo	Sin Línea de Apoyo	40	13	20	30	0	0	0	103	AT	1	930	40	40	20	40	40	20	%	%	%	%	
Reconstrucción de Vivienda	Reconstrucción Parcial de Vivienda	Accesibilidad	Sustentabilidad	Obra preventiva	Estudios y dictámenes	Sin Línea de Apoyo	Sin Línea de Apoyo	Obra preventiva	Estudios y dictámenes	Sin Línea de Apoyo	Sin Línea de Apoyo	40	13	20	30	20	0	0	123	AT	1	930	40	40	20	40	40	20	%	%	%	%	
Reconstrucción de Vivienda	Reconstrucción Parcial de Vivienda	Accesibilidad	Sustentabilidad	Obra preventiva	Estudios y dictámenes	Suministro y acarreo de materiales	Sin Línea de Apoyo	Obra preventiva	Estudios y dictámenes	Sin Línea de Apoyo	Sin Línea de Apoyo	40	13	20	30	20	0	0	143	AT	1	930	40	40	20	40	40	20	%	%	%	%	
Reconstrucción de Vivienda	Reconstrucción Parcial de Vivienda	Accesibilidad	Sustentabilidad	Obra preventiva	Suministro y acarreo de materiales	Sin Línea de Apoyo	Sin Línea de Apoyo	Obra preventiva	Suministro y acarreo de materiales	Sin Línea de Apoyo	Sin Línea de Apoyo	40	13	20	30	20	0	0	123	AT	1	930	40	40	20	40	40	20	%	%	%	%	
Reconstrucción de Vivienda	Reconstrucción Parcial de Vivienda	Accesibilidad	Sustentabilidad	Estudios y dictámenes	Sin Línea de Apoyo	Sin Línea de Apoyo	Sin Línea de Apoyo	Estudios y dictámenes	Sin Línea de Apoyo	Sin Línea de Apoyo	Sin Línea de Apoyo	40	13	20	20	0	0	0	93	AT	1	930	40	40	20	40	40	20	%	%	%	%	
Reconstrucción de Vivienda	Reconstrucción Parcial de Vivienda	Accesibilidad	Sustentabilidad	Estudios y dictámenes	Suministro y acarreo de materiales	Sin Línea de Apoyo	Sin Línea de Apoyo	Estudios y dictámenes	Suministro y acarreo de materiales	Sin Línea de Apoyo	Sin Línea de Apoyo	40	13	20	20	0	0	0	113	AT	1	930	40	40	20	40	40	20	%	%	%	%	
Reconstrucción de Vivienda	Reconstrucción Parcial de Vivienda	Accesibilidad	Sustentabilidad	Suministro y acarreo de materiales	Sin Línea de Apoyo	Sin Línea de Apoyo	Sin Línea de Apoyo	Suministro y acarreo de materiales	Sin Línea de Apoyo	Sin Línea de Apoyo	Sin Línea de Apoyo	40	13	20	20	0	0	0	93	AT	1	930	40	40	20	40	40	20	%	%	%	%	
Reconstrucción de Vivienda	Reconstrucción Parcial de Vivienda	Accesibilidad	Sustentabilidad	Suministro y acarreo de materiales	Sin Línea de Apoyo	Sin Línea de Apoyo	Sin Línea de Apoyo	Suministro y acarreo de materiales	Sin Línea de Apoyo	Sin Línea de Apoyo	Sin Línea de Apoyo	40	13	20	20	0	0	0	93	AT	1	930	40	40	20	40	40	20	%	%	%	%	
Reconstrucción de Vivienda	Reconstrucción Parcial de Vivienda	Accesibilidad	Sustentabilidad	Sin Línea de Apoyo	Sin Línea de Apoyo	Sin Línea de Apoyo	Sin Línea de Apoyo	Sin Línea de Apoyo	Sin Línea de Apoyo	Sin Línea de Apoyo	Sin Línea de Apoyo	40	13	30	0	0	0	0	83	AT	1	930	40	40	20	40	40	20	%	%	%	%	
Reconstrucción de Vivienda	Reconstrucción Parcial de Vivienda	Accesibilidad	Reforzamiento Estructural	Sin Línea de Apoyo	Sin Línea de Apoyo	Sin Línea de Apoyo	Sin Línea de Apoyo	Sin Línea de Apoyo	Sin Línea de Apoyo	Sin Línea de Apoyo	Sin Línea de Apoyo	40	13	30	0	0	0	0	113	AT	1	930	40	40	20	40	40	20	%	%	%	%	



Av. América Este 1000, Edif. 1000, Pisos 2 y 3, Con. B, Montevideo, Uruguay. Dirección: Alvarado, C.P. 91070, Ciudad de Montevideo.
 Tel: 52 52 35 91 91 / 52 52 35 91 91 / 52 52 35 91 91 / 52 52 35 91 91



Programa de Vivienda Social
Esquema de Operación Subsidio 100% y Cofinanciamiento sin Crédito
Asistencia Técnica

Table with columns: Modalidad, Linea de Apoyo de la Intervención a la Vivienda, Lineas de Apoyo Complementarias 1-5, Monto Inversión Línea de Apoyo, Monto Líneas de Apoyo Complementarias (U.M.A.), Pago al Beneficiario, Pago a Prestador de Servicios. Rows describe reconstruction types like 'Reconstrucción Parcial de Vivienda' and 'Reconstrucción Estructural'.

Handwritten signatures in blue ink.

Av. Héroles Escobar Beltrán 118 Barrio 859, Frente 3 y 3 Don Primitivo Espinoza, Ica, Perú. 04170. Correo: conavi@conavi.gob.pe



2022 FLORES
MILITAR MIAOUI



DESARROLLO TERRITORIAL



CONAVI

Programa de Vivienda Social
Esquema de Operación Subsidio 100% y Cofinanciamiento sin Crédito
Asistencia Técnica

Modalidad	Línea de Apoyo de la Vivienda	Líneas de Apoyo Complementarias				Monto de Líneas de Apoyo Complementarias (U.M.A.)					Monto Máximo de Subsidio (U.M.A.)	Proceso de Asignación Técnica	Número de Verificación	Pagos a Prestatarios de Servicios															
		Línea de Apoyo Complementaria 1	Línea de Apoyo Complementaria 2	Línea de Apoyo Complementaria 3	Línea de Apoyo Complementaria 4	Línea de Apoyo Complementaria 5	Línea de Apoyo Complementaria 6	Línea de Apoyo Complementaria 7	Línea de Apoyo Complementaria 8	Línea de Apoyo Complementaria 9				Línea de Apoyo Complementaria 10	1er	2do	3er	4to											
Reconstrucción de Vivienda	Reconstrucción Parcial de Vivienda	Accesibilidad	Estudios y dictámenes	Sin Línea de Apoyo	Sin Línea de Apoyo	Sin Línea de Apoyo	Sin Línea de Apoyo	Sin Línea de Apoyo	Sin Línea de Apoyo	40	13	20	0	0	0	0	73	AT	1	930	40	40	40	20	40	20	40	20	
Reconstrucción de Vivienda	Reconstrucción Parcial de Vivienda	Accesibilidad	Estudios y dictámenes	Suministro y acarreo de materiales	Sin Línea de Apoyo	Sin Línea de Apoyo	Sin Línea de Apoyo	Sin Línea de Apoyo	Sin Línea de Apoyo	40	13	20	20	0	0	0	93	AT	1	930	40	40	40	20	40	20	40	20	
Reconstrucción de Vivienda	Reconstrucción Parcial de Vivienda	Accesibilidad	Suministro y acarreo de materiales	Sin Línea de Apoyo	Sin Línea de Apoyo	Sin Línea de Apoyo	Sin Línea de Apoyo	Sin Línea de Apoyo	Sin Línea de Apoyo	40	13	20	0	0	0	0	73	AT	1	930	40	40	40	20	40	20	40	20	
Reconstrucción de Vivienda	Reconstrucción Parcial de Vivienda	Sustentabilidad	Sin Línea de Apoyo	Sin Línea de Apoyo	Sin Línea de Apoyo	Sin Línea de Apoyo	Sin Línea de Apoyo	Sin Línea de Apoyo	Sin Línea de Apoyo	40	20	0	0	0	0	0	60	AT	1	930	40	40	40	20	40	20	40	20	
Reconstrucción de Vivienda	Reconstrucción Parcial de Vivienda	Sustentabilidad	Reforzamiento Estructural	Sin Línea de Apoyo	Sin Línea de Apoyo	Sin Línea de Apoyo	Sin Línea de Apoyo	Sin Línea de Apoyo	Sin Línea de Apoyo	40	20	30	0	0	0	0	90	AT	1	930	40	40	40	20	40	20	40	20	
Reconstrucción de Vivienda	Reconstrucción Parcial de Vivienda	Sustentabilidad	Reforzamiento Estructural	Sin Línea de Apoyo	Sin Línea de Apoyo	Sin Línea de Apoyo	Sin Línea de Apoyo	Sin Línea de Apoyo	Sin Línea de Apoyo	40	20	30	30	0	0	0	120	AT	1	930	40	40	40	20	40	20	40	20	
Reconstrucción de Vivienda	Reconstrucción Parcial de Vivienda	Sustentabilidad	Reforzamiento Estructural	Obra preventiva	Sin Línea de Apoyo	Sin Línea de Apoyo	Sin Línea de Apoyo	Sin Línea de Apoyo	Sin Línea de Apoyo	40	20	30	30	0	0	140	AT	1	930	40	40	40	20	40	20	40	20	40	20
Reconstrucción de Vivienda	Reconstrucción Parcial de Vivienda	Sustentabilidad	Reforzamiento Estructural	Obra preventiva	Sin Línea de Apoyo	Sin Línea de Apoyo	Sin Línea de Apoyo	Sin Línea de Apoyo	Sin Línea de Apoyo	40	20	30	30	0	0	160	AT	1	930	40	40	40	20	40	20	40	20	40	20
Reconstrucción de Vivienda	Reconstrucción Parcial de Vivienda	Sustentabilidad	Reforzamiento Estructural	Obra preventiva	Estudios y dictámenes	Sin Línea de Apoyo	Sin Línea de Apoyo	Sin Línea de Apoyo	Sin Línea de Apoyo	40	20	30	30	20	0	0	140	AT	1	930	40	40	40	20	40	20	40	20	
Reconstrucción de Vivienda	Reconstrucción Parcial de Vivienda	Sustentabilidad	Reforzamiento Estructural	Obra preventiva	Estudios y dictámenes	Sin Línea de Apoyo	Sin Línea de Apoyo	Sin Línea de Apoyo	Sin Línea de Apoyo	40	20	30	30	20	0	0	140	AT	1	930	40	40	40	20	40	20	40	20	
Reconstrucción de Vivienda	Reconstrucción Parcial de Vivienda	Sustentabilidad	Reforzamiento Estructural	Obra preventiva	Estudios y dictámenes	Sin Línea de Apoyo	Sin Línea de Apoyo	Sin Línea de Apoyo	Sin Línea de Apoyo	40	20	30	30	20	0	0	140	AT	1	930	40	40	40	20	40	20	40	20	
Reconstrucción de Vivienda	Reconstrucción Parcial de Vivienda	Sustentabilidad	Reforzamiento Estructural	Obra preventiva	Estudios y dictámenes	Sin Línea de Apoyo	Sin Línea de Apoyo	Sin Línea de Apoyo	Sin Línea de Apoyo	40	20	30	30	20	0	0	110	AT	1	930	40	40	40	20	40	20	40	20	



2022 Flores Magón

2022 Flores Magón



**Programa de Vivienda Social
 Esquema de Operación Subsidio 100% y Cofinanciamiento sin Crédito
 Asistencia Técnica**

Mediudad	Línea de Apoyo de la Intervención a la Vivienda	Líneas de Apoyo Complementarias						Monto de Intervención Línea de Apoyo	Monto Líneas de Apoyo Complementarias (U.M.A.)						Mon to Abor do subs idio (U.M. A.)	Proceso de Acompañamiento Técnico	Ve nti da Veri ficación	Bono-1 Beneficiario			Pago a Prestador de Servicios									
		Línea de Apoyo Complementaria 1	Línea de Apoyo Complementaria 2	Línea de Apoyo Complementaria 3	Línea de Apoyo Complementaria 4	Línea de Apoyo Complementaria 5	Línea de Apoyo Complementaria 6		Línea de Apoyo Complementaria 1	Línea de Apoyo Complementaria 2	Línea de Apoyo Complementaria 3	Línea de Apoyo Complementaria 4	Línea de Apoyo Complementaria 5	Línea de Apoyo Complementaria 6				2d o Pa go	3e r Pa go	4o Pa go		2d o Pa go	3e r Pa go	4o Pa go						
Reconstrucción de Vivienda	Reconstrucción Parcial de Vivienda	Sustentabilidad	Reforzamiento Estructural	Estudios y dictámenes	Suministro y acarreo de materiales	Sin Línea de Apoyo	40	20	30	20	20	0	0	0	130	AT	1	930	40	20	40	40	40	20	40	20	40	20	40	20
Reconstrucción de Vivienda	Reconstrucción Parcial de Vivienda	Sustentabilidad	Reforzamiento Estructural	Suministro y acarreo de materiales	Sin Línea de Apoyo	Sin Línea de Apoyo	40	20	30	20	0	0	0	0	110	AT	1	930	40	20	40	40	40	20	40	20	40	20	40	20
Reconstrucción de Vivienda	Reconstrucción Parcial de Vivienda	Sustentabilidad	Obra preventiva	Sin Línea de Apoyo	Sin Línea de Apoyo	Sin Línea de Apoyo	40	20	30	0	0	0	0	0	90	AT	1	930	40	20	40	40	40	20	40	20	40	20	40	20
Reconstrucción de Vivienda	Reconstrucción Parcial de Vivienda	Sustentabilidad	Obra preventiva	Estudios y dictámenes	Sin Línea de Apoyo	Sin Línea de Apoyo	40	20	30	20	0	0	0	0	110	AT	1	930	40	20	40	40	40	20	40	20	40	20	40	20
Reconstrucción de Vivienda	Reconstrucción Parcial de Vivienda	Sustentabilidad	Obra preventiva	Estudios y dictámenes	Suministro y acarreo de materiales	Sin Línea de Apoyo	40	20	30	20	20	0	0	0	130	AT	1	930	40	20	40	40	40	20	40	20	40	20	40	20
Reconstrucción de Vivienda	Reconstrucción Parcial de Vivienda	Sustentabilidad	Obra preventiva	Suministro y acarreo de materiales	Sin Línea de Apoyo	Sin Línea de Apoyo	40	20	30	20	0	0	0	0	110	AT	1	930	40	20	40	40	40	20	40	20	40	20	40	20
Reconstrucción de Vivienda	Reconstrucción Parcial de Vivienda	Sustentabilidad	Estudios y dictámenes	Sin Línea de Apoyo	Sin Línea de Apoyo	Sin Línea de Apoyo	40	20	20	0	0	0	0	0	80	AT	1	930	40	20	40	40	40	20	40	20	40	20	40	20
Reconstrucción de Vivienda	Reconstrucción Parcial de Vivienda	Sustentabilidad	Estudios y dictámenes	Suministro y acarreo de materiales	Sin Línea de Apoyo	Sin Línea de Apoyo	40	20	20	20	0	0	0	0	100	AT	1	930	40	20	40	40	40	20	40	20	40	20	40	20
Reconstrucción de Vivienda	Reconstrucción Parcial de Vivienda	Sustentabilidad	Suministro y acarreo de materiales	Sin Línea de Apoyo	Sin Línea de Apoyo	Sin Línea de Apoyo	40	20	20	0	0	0	0	0	80	AT	1	930	40	20	40	40	40	20	40	20	40	20	40	20
Reconstrucción de Vivienda	Reconstrucción Parcial de Vivienda	Sustentabilidad	Suministro y acarreo de materiales	Sin Línea de Apoyo	Sin Línea de Apoyo	Sin Línea de Apoyo	40	20	20	0	0	0	0	0	80	AT	1	930	40	20	40	40	40	20	40	20	40	20	40	20
Reconstrucción de Vivienda	Reconstrucción Parcial de Vivienda	Sustentabilidad	Suministro y acarreo de materiales	Sin Línea de Apoyo	Sin Línea de Apoyo	Sin Línea de Apoyo	40	20	20	0	0	0	0	0	70	AT	1	930	40	20	40	40	40	20	40	20	40	20	40	20

(Handwritten signature and notes)



Programa de Vivienda Social Esquema de Operación Subsidio 100% y Cofinanciamiento sin Crédito Asistencia Técnica

Medialidad	Línea de Apoyo de la Intervención o la Vivienda	Líneas de Apoyo Complementarias (U.M.A.)											Monto de Intervención Línea de Apoyo (U.M.A.)				Monto de Apoyo Complementarias (U.M.A.)											Monto Total (U.M.A.)				Pago al Beneficiario				Pago a Prestador de Servicios																	
		Línea de Apoyo Complementaria 1	Línea de Apoyo Complementaria 2	Línea de Apoyo Complementaria 3	Línea de Apoyo Complementaria 4	Línea de Apoyo Complementaria 5	Línea de Apoyo Complementaria 6	Línea de Apoyo Complementaria 1	Línea de Apoyo Complementaria 2	Línea de Apoyo Complementaria 3	Línea de Apoyo Complementaria 4	Línea de Apoyo Complementaria 5	Línea de Apoyo Complementaria 6	Mon a la Intervención	Mon to Subsidio	Mon to Acompañamiento Técnico (A.T.)	Mon to Acompañamiento Técnico (A.T.)	Mon to Acompañamiento Técnico (A.T.)	Mon to Acompañamiento Técnico (A.T.)	Mon to Acompañamiento Técnico (A.T.)	Mon to Acompañamiento Técnico (A.T.)	Mon to Acompañamiento Técnico (A.T.)	Mon to Acompañamiento Técnico (A.T.)	Mon to Acompañamiento Técnico (A.T.)	Mon to Acompañamiento Técnico (A.T.)	Mon to Acompañamiento Técnico (A.T.)	Mon to Acompañamiento Técnico (A.T.)	Mon to Acompañamiento Técnico (A.T.)	Mon to Acompañamiento Técnico (A.T.)	Mon to Acompañamiento Técnico (A.T.)	Mon to Acompañamiento Técnico (A.T.)	Mon to Acompañamiento Técnico (A.T.)																					
		Obra preventiva	Obra preventiva	Obra preventiva	Obra preventiva	Obra preventiva	Obra preventiva	Estudios y dictámenes	Estudios y dictámenes	Estudios y dictámenes	Estudios y dictámenes	Estudios y dictámenes	Estudios y dictámenes	0	0	0	0	0	0	0	0	0	0	0	0	0	0	0	0	0	0	0	0																				
Reconstrucción de Vivienda	Reconstrucción Parcial de Vivienda	Reforzamiento Estructural	Obra preventiva	Sin Línea de Apoyo	Sin Línea de Apoyo	Sin Línea de Apoyo	Sin Línea de Apoyo	Sin Línea de Apoyo	Sin Línea de Apoyo	Sin Línea de Apoyo	Sin Línea de Apoyo	Sin Línea de Apoyo	40	30	30	30	0	0	0	0	0	0	0	0	100	100	AT	1	930	40	20	40	20	40	20	40	20	40	20	40	20	40	20	40	20	40	20						
Reconstrucción de Vivienda	Reconstrucción Parcial de Vivienda	Reforzamiento Estructural	Obra preventiva	Estudios y dictámenes	Sin Línea de Apoyo	Sin Línea de Apoyo	Sin Línea de Apoyo	Sin Línea de Apoyo	Sin Línea de Apoyo	Sin Línea de Apoyo	Sin Línea de Apoyo	Sin Línea de Apoyo	40	30	30	30	20	0	0	0	0	0	0	0	120	120	AT	1	930	40	20	40	20	40	20	40	20	40	20	40	20	40	20	40	20	40	20						
Reconstrucción de Vivienda	Reconstrucción Parcial de Vivienda	Reforzamiento Estructural	Obra preventiva	Estudios y dictámenes	Sin Línea de Apoyo	Sin Línea de Apoyo	Sin Línea de Apoyo	Sin Línea de Apoyo	Sin Línea de Apoyo	Sin Línea de Apoyo	Sin Línea de Apoyo	Sin Línea de Apoyo	40	30	30	30	20	0	0	0	0	0	0	0	140	140	AT	1	930	40	20	40	20	40	20	40	20	40	20	40	20	40	20	40	20	40	20	40	20				
Reconstrucción de Vivienda	Reconstrucción Parcial de Vivienda	Reforzamiento Estructural	Obra preventiva	Sin Línea de Apoyo	Sin Línea de Apoyo	Sin Línea de Apoyo	Sin Línea de Apoyo	Sin Línea de Apoyo	Sin Línea de Apoyo	Sin Línea de Apoyo	Sin Línea de Apoyo	Sin Línea de Apoyo	40	30	30	30	20	0	0	0	0	0	0	0	120	120	AT	1	930	40	20	40	20	40	20	40	20	40	20	40	20	40	20	40	20	40	20	40	20	40	20		
Reconstrucción de Vivienda	Reconstrucción Parcial de Vivienda	Reforzamiento Estructural	Estudios y dictámenes	Sin Línea de Apoyo	Sin Línea de Apoyo	Sin Línea de Apoyo	Sin Línea de Apoyo	Sin Línea de Apoyo	Sin Línea de Apoyo	Sin Línea de Apoyo	Sin Línea de Apoyo	Sin Línea de Apoyo	40	30	30	30	20	0	0	0	0	0	0	0	90	90	AT	1	930	40	20	40	20	40	20	40	20	40	20	40	20	40	20	40	20	40	20	40	20	40	20		
Reconstrucción de Vivienda	Reconstrucción Parcial de Vivienda	Reforzamiento Estructural	Estudios y dictámenes	Sin Línea de Apoyo	Sin Línea de Apoyo	Sin Línea de Apoyo	Sin Línea de Apoyo	Sin Línea de Apoyo	Sin Línea de Apoyo	Sin Línea de Apoyo	Sin Línea de Apoyo	Sin Línea de Apoyo	40	30	30	30	20	0	0	0	0	0	0	0	110	110	AT	1	930	40	20	40	20	40	20	40	20	40	20	40	20	40	20	40	20	40	20	40	20	40	20		
Reconstrucción de Vivienda	Reconstrucción Parcial de Vivienda	Reforzamiento Estructural	Sin Línea de Apoyo	Sin Línea de Apoyo	Sin Línea de Apoyo	Sin Línea de Apoyo	Sin Línea de Apoyo	Sin Línea de Apoyo	Sin Línea de Apoyo	Sin Línea de Apoyo	Sin Línea de Apoyo	Sin Línea de Apoyo	40	30	30	30	20	0	0	0	0	0	0	0	90	90	AT	1	930	40	20	40	20	40	20	40	20	40	20	40	20	40	20	40	20	40	20	40	20	40	20		
Reconstrucción de Vivienda	Reconstrucción Parcial de Vivienda	Obra preventiva	Sin Línea de Apoyo	Sin Línea de Apoyo	Sin Línea de Apoyo	Sin Línea de Apoyo	Sin Línea de Apoyo	Sin Línea de Apoyo	Sin Línea de Apoyo	Sin Línea de Apoyo	Sin Línea de Apoyo	Sin Línea de Apoyo	40	30	30	30	0	0	0	0	0	0	0	0	70	70	AT	1	930	40	20	40	20	40	20	40	20	40	20	40	20	40	20	40	20	40	20	40	20	40	20		
Reconstrucción de Vivienda	Reconstrucción Parcial de Vivienda	Obra preventiva	Estudios y dictámenes	Sin Línea de Apoyo	Sin Línea de Apoyo	Sin Línea de Apoyo	Sin Línea de Apoyo	Sin Línea de Apoyo	Sin Línea de Apoyo	Sin Línea de Apoyo	Sin Línea de Apoyo	Sin Línea de Apoyo	40	30	30	30	20	0	0	0	0	0	0	0	90	90	AT	1	930	40	20	40	20	40	20	40	20	40	20	40	20	40	20	40	20	40	20	40	20	40	20		
Reconstrucción de Vivienda	Reconstrucción Parcial de Vivienda	Obra preventiva	Estudios y dictámenes	Sin Línea de Apoyo	Sin Línea de Apoyo	Sin Línea de Apoyo	Sin Línea de Apoyo	Sin Línea de Apoyo	Sin Línea de Apoyo	Sin Línea de Apoyo	Sin Línea de Apoyo	Sin Línea de Apoyo	40	30	30	30	20	0	0	0	0	0	0	0	110	110	AT	1	930	40	20	40	20	40	20	40	20	40	20	40	20	40	20	40	20	40	20	40	20	40	20	40	20



Av. Helicon Escobar Nariel Inter. No. 659, Carretera 2 y 3. Dos. Linderos, Ejido San Juan, Municipio, Apatzingán, Coahuila, C.P. 25110. Coahuila de México.
Tel: 55-9920-9999 www.conavi.com.mx

[Handwritten signature]

**Programa de Vivienda Social
Esquema de Operación Subsidio 100% y Cofinanciamiento sin Crédito
Asistencia Técnica**

Modalidad	Línea de Apoyo de la Intervención a la Vivienda	Líneas de Apoyo Complementarias						Monto Líneas de Apoyo Complementarias (UMAs)						Monto Máximo Subsidio (UMAs)	Proceso de Asesoramiento Técnico	Verificación	Español Beneficiario				Pagos Prestador de Servicios								
		Línea de Apoyo Complementaria 1	Línea de Apoyo Complementaria 2	Línea de Apoyo Complementaria 3	Línea de Apoyo Complementaria 4	Línea de Apoyo Complementaria 5	Línea de Apoyo Complementaria 6	Vivienda 1	Complam entaria 2	Complam entaria 3	Complam entaria 4	Complam entaria 5	Complam entaria 6				Mo	nto	Ver	ifi		ca	do	Mo	nto	Pa	go	Pa	go
Reconstrucción de Vivienda	Reconstrucción Parcial de Vivienda	Suministro y acarreo de materiales	Obra preventiva	Sin Línea de Apoyo	Sin Línea de Apoyo	Sin Línea de Apoyo	Sin Línea de Apoyo	40	30	20	0	0	0	0	90	AT	1	930	40	40	20	40	40	20	40	40	20	40	20
Reconstrucción de Vivienda	Reconstrucción Parcial de Vivienda	Estudios y dictámenes	Estudios y dictámenes	Sin Línea de Apoyo	Sin Línea de Apoyo	Sin Línea de Apoyo	Sin Línea de Apoyo	40	20	0	0	0	0	60	AT	1	930	40	40	20	40	40	20	40	20	40	20	40	20
Reconstrucción de Vivienda	Reconstrucción Parcial de Vivienda	Estudios y acarreo de materiales	Estudios y dictámenes	Sin Línea de Apoyo	Sin Línea de Apoyo	Sin Línea de Apoyo	Sin Línea de Apoyo	40	20	20	0	0	0	80	AT	1	930	40	40	20	40	40	20	40	20	40	20	40	20
Reconstrucción de Vivienda	Reconstrucción Total de Vivienda	Suministro y acarreo de materiales	Obra preventiva	Sin Línea de Apoyo	Sin Línea de Apoyo	Sin Línea de Apoyo	Sin Línea de Apoyo	100	0	0	0	0	0	100	AT	1	930	40	40	20	40	40	20	40	20	40	20	40	20
Reconstrucción de Vivienda	Reconstrucción Total de Vivienda	Sustentabilidad	Sustentabilidad	Sin Línea de Apoyo	Sin Línea de Apoyo	Sin Línea de Apoyo	Sin Línea de Apoyo	100	20	0	0	0	0	120	AT	1	930	40	40	20	40	40	20	40	20	40	20	40	20
Reconstrucción de Vivienda	Reconstrucción Total de Vivienda	Demolición	Sustentabilidad	Sin Línea de Apoyo	Sin Línea de Apoyo	Sin Línea de Apoyo	Sin Línea de Apoyo	100	20	17	0	0	0	137	AT	1	930	40	40	20	40	40	20	40	20	40	20	40	20
Reconstrucción de Vivienda	Reconstrucción Total de Vivienda	Demolición	Sustentabilidad	Obra preventiva	Sin Línea de Apoyo	Sin Línea de Apoyo	Sin Línea de Apoyo	100	20	17	30	0	0	167	AT	1	930	40	40	20	40	40	20	40	20	40	20	40	20
Reconstrucción de Vivienda	Reconstrucción Total de Vivienda	Demolición	Sustentabilidad	Obra preventiva	Estudios y dictámenes	Sin Línea de Apoyo	Sin Línea de Apoyo	100	20	17	30	20	0	187	AT	1	930	40	40	20	40	40	20	40	20	40	20	40	20
Reconstrucción de Vivienda	Reconstrucción Total de Vivienda	Demolición	Sustentabilidad	Obra preventiva	Estudios y dictámenes	Suministro y acarreo de materiales	Sin Línea de Apoyo	100	20	17	30	20	20	207	AT	1	930	40	40	20	40	40	20	40	20	40	20	40	20

[Handwritten signature in blue ink]

Av. Heroica Escuela Militar No. 609, Punt 3 y 5 Del Preuniversitario Ejilobos los Simóns, Alcabilla Oaxtepec, C.P. 64470, Ciudad de México.
Tel: 55-933-9991 y 55-933-9992 ext. 2001

2022 Flores
Florencia Méndez
SECRETARÍA DE DESARROLLO URBANO, TERRITORIAL Y INFRAESTRUCTURA

**Programa de Vivienda Social
 Esquema de Operación Subsidio 100% y Cofinanciamiento sin Crédito
 Asistencia Técnica**

Modalidad	Línea de Apoyo de la Intervención a la Vivienda	Líneas de Apoyo Complementarias			Monto de la Línea de Apoyo Intermediaria	Monto Líneas de Apoyo Complementarias (U.M.A.)						Proceso de Acompañamiento Técnico	Volumen de Verificación	Beneficiario			Pagos a Prestador de Servicios																								
		Línea de Apoyo Complementaria 1	Línea de Apoyo Complementaria 2	Línea de Apoyo Complementaria 3		Línea de Apoyo Complementaria 4	Línea de Apoyo Complementaria 5	Línea de Apoyo Complementaria 6	Línea de Apoyo Complementaria 7	Línea de Apoyo Complementaria 8	Línea de Apoyo Complementaria 9			Línea de Apoyo Complementaria 10	Línea de Apoyo Complementaria 11	Línea de Apoyo Complementaria 12	Línea de Apoyo Complementaria 13	Línea de Apoyo Complementaria 14	Línea de Apoyo Complementaria 15	Línea de Apoyo Complementaria 16	Línea de Apoyo Complementaria 17	Línea de Apoyo Complementaria 18	Línea de Apoyo Complementaria 19	Línea de Apoyo Complementaria 20																	
Reconstrucción de Vivienda	Reconstrucción Total de Vivienda	Sustentabilidad	Demolición	Obra preventiva	Suministro y acarreo de materiales	Sin Línea de Apoyo	Sin Línea de Apoyo	Sin Línea de Apoyo	Sin Línea de Apoyo	Sin Línea de Apoyo	Sin Línea de Apoyo	Sin Línea de Apoyo	100	20	17	30	20	0	0	0	187	AT	1	930	40	40	20	40	20	40	20	40	20	40	20	40	20				
Reconstrucción de Vivienda	Reconstrucción Total de Vivienda	Sustentabilidad	Demolición	Estudios y dictámenes	Sin Línea de Apoyo	Sin Línea de Apoyo	Sin Línea de Apoyo	Estudios y dictámenes	Sin Línea de Apoyo	Sin Línea de Apoyo	Sin Línea de Apoyo	Sin Línea de Apoyo	100	20	17	20	0	0	0	0	157	AT	1	930	40	40	20	40	20	40	20	40	20	40	20	40	20				
Reconstrucción de Vivienda	Reconstrucción Total de Vivienda	Sustentabilidad	Demolición	Estudios y dictámenes	Suministro y acarreo de materiales	Sin Línea de Apoyo	Sin Línea de Apoyo	Estudios y dictámenes	Sin Línea de Apoyo	Sin Línea de Apoyo	Sin Línea de Apoyo	Sin Línea de Apoyo	100	20	17	20	20	0	0	0	177	AT	1	930	40	40	20	40	20	40	20	40	20	40	20	40	20	40	20		
Reconstrucción de Vivienda	Reconstrucción Total de Vivienda	Sustentabilidad	Demolición	Suministro y acarreo de materiales	Sin Línea de Apoyo	Sin Línea de Apoyo	Sin Línea de Apoyo	Sin Línea de Apoyo	Sin Línea de Apoyo	Sin Línea de Apoyo	Sin Línea de Apoyo	Sin Línea de Apoyo	100	20	17	20	0	0	0	0	157	AT	1	930	40	40	20	40	20	40	20	40	20	40	20	40	20	40	20		
Reconstrucción de Vivienda	Reconstrucción Total de Vivienda	Sustentabilidad	Obra preventiva	Sin Línea de Apoyo	Sin Línea de Apoyo	Sin Línea de Apoyo	Sin Línea de Apoyo	Sin Línea de Apoyo	Sin Línea de Apoyo	Sin Línea de Apoyo	Sin Línea de Apoyo	Sin Línea de Apoyo	100	20	30	0	0	0	0	0	150	AT	1	930	40	40	20	40	20	40	20	40	20	40	20	40	20	40	20		
Reconstrucción de Vivienda	Reconstrucción Total de Vivienda	Sustentabilidad	Obra preventiva	Estudios y dictámenes	Sin Línea de Apoyo	Sin Línea de Apoyo	Sin Línea de Apoyo	Estudios y dictámenes	Sin Línea de Apoyo	Sin Línea de Apoyo	Sin Línea de Apoyo	Sin Línea de Apoyo	100	20	30	20	0	0	0	0	170	AT	1	930	40	40	20	40	20	40	20	40	20	40	20	40	20	40	20	40	20
Reconstrucción de Vivienda	Reconstrucción Total de Vivienda	Sustentabilidad	Obra preventiva	Estudios y dictámenes	Suministro y acarreo de materiales	Sin Línea de Apoyo	Sin Línea de Apoyo	Estudios y dictámenes	Suministro y acarreo de materiales	Sin Línea de Apoyo	Sin Línea de Apoyo	Sin Línea de Apoyo	100	20	30	20	20	0	0	0	190	AT	1	930	40	40	20	40	20	40	20	40	20	40	20	40	20	40	20	40	20
Reconstrucción de Vivienda	Reconstrucción Total de Vivienda	Sustentabilidad	Obra preventiva	Suministro y acarreo de materiales	Sin Línea de Apoyo	Sin Línea de Apoyo	Sin Línea de Apoyo	Suministro y acarreo de materiales	Sin Línea de Apoyo	Sin Línea de Apoyo	Sin Línea de Apoyo	Sin Línea de Apoyo	100	20	30	20	20	0	0	0	170	AT	1	930	40	40	20	40	20	40	20	40	20	40	20	40	20	40	20	40	20
Reconstrucción de Vivienda	Reconstrucción Total de Vivienda	Sustentabilidad	Estudios y dictámenes	Sin Línea de Apoyo	Sin Línea de Apoyo	Sin Línea de Apoyo	Sin Línea de Apoyo	Sin Línea de Apoyo	Sin Línea de Apoyo	Sin Línea de Apoyo	Sin Línea de Apoyo	Sin Línea de Apoyo	100	20	20	0	0	0	0	0	140	AT	1	930	40	40	20	40	20	40	20	40	20	40	20	40	20	40	20	40	20
Reconstrucción de Vivienda	Reconstrucción Total de Vivienda	Sustentabilidad	Estudios y dictámenes	Suministro y acarreo de materiales	Sin Línea de Apoyo	Sin Línea de Apoyo	Sin Línea de Apoyo	Suministro y acarreo de materiales	Sin Línea de Apoyo	Sin Línea de Apoyo	Sin Línea de Apoyo	Sin Línea de Apoyo	100	20	20	20	0	0	0	0	160	AT	1	930	40	40	20	40	20	40	20	40	20	40	20	40	20	40	20	40	20



Av. Benito Juárez No. 100, Esq. 2 y 3, P.O. P. Primitivas Ejercitas, Im. Surcubán, Abandía Coahuila, C.P. 27010, Coahuila de Zaragoza, México.

Handwritten signature and date in blue ink.



DESARROLLO TERRITORIAL

INSTITUTO DE DESARROLLO TERRITORIAL, TECNOLÓGICO Y URBANO



CONAVI

CONSEJO NACIONAL DE VIVIENDA

Programa de Vivienda Social
Esquema de Operación Subsidio 100% y Cofinanciamiento sin Crédito
Asistencia Técnica

Modalidad	Línea de Apoyo de la Intervención a la Vivienda	Líneas de Apoyo Complementarias						Monto Líneas de Apoyo Complementarias (U.M.A.)						Monto Línea de Apoyo Intervención	Proceso de Acompañamiento Técnico	Verificación de cumplimiento	Pago al Beneficiario						Pago a Prestador de Servicios													
		Línea de Apoyo Complementaria 1	Línea de Apoyo Complementaria 2	Línea de Apoyo Complementaria 3	Línea de Apoyo Complementaria 4	Línea de Apoyo Complementaria 5	Línea de Apoyo Complementaria 6	Línea de Apoyo Complementaria 1	Línea de Apoyo Complementaria 2	Línea de Apoyo Complementaria 3	Línea de Apoyo Complementaria 4	Línea de Apoyo Complementaria 5	Línea de Apoyo Complementaria 6				1er go	2do go	3er go	4to go	5to go	6to go														
Reconstrucción de Vivienda	Reconstrucción Total de Vivienda	Sustentabilidad	Suministro y acarreo de materiales	Sin Línea de Apoyo	Sin Línea de Apoyo	Sin Línea de Apoyo	Sin Línea de Apoyo	Sin Línea de Apoyo	Sin Línea de Apoyo	Sin Línea de Apoyo	Sin Línea de Apoyo	20	20	0	0	0	0	1	930	40	40	20	40	20	40	20	40	20	%	%	%	%	%	%	%	%
Reconstrucción de Vivienda	Reconstrucción Total de Vivienda	Demolición	Sin Línea de Apoyo	Sin Línea de Apoyo	Sin Línea de Apoyo	Sin Línea de Apoyo	Sin Línea de Apoyo	Sin Línea de Apoyo	Sin Línea de Apoyo	Sin Línea de Apoyo	Sin Línea de Apoyo	17	0	0	0	0	0	1	930	40	40	20	40	20	40	20	40	20	%	%	%	%	%	%	%	%
Reconstrucción de Vivienda	Reconstrucción Total de Vivienda	Demolición	Obra preventiva	Sin Línea de Apoyo	Sin Línea de Apoyo	Sin Línea de Apoyo	Sin Línea de Apoyo	Sin Línea de Apoyo	Sin Línea de Apoyo	Sin Línea de Apoyo	Sin Línea de Apoyo	17	30	0	0	0	0	1	930	40	40	20	40	20	40	20	40	20	%	%	%	%	%	%	%	%
Reconstrucción de Vivienda	Reconstrucción Total de Vivienda	Demolición	Obra preventiva	Estudios y dictámenes	Sin Línea de Apoyo	Sin Línea de Apoyo	Sin Línea de Apoyo	Sin Línea de Apoyo	Sin Línea de Apoyo	Sin Línea de Apoyo	Sin Línea de Apoyo	17	30	20	0	0	0	1	930	40	40	20	40	20	40	20	40	20	%	%	%	%	%	%	%	%
Reconstrucción de Vivienda	Reconstrucción Total de Vivienda	Demolición	Obra preventiva	Estudios y dictámenes	Suministro y acarreo de materiales	Sin Línea de Apoyo	Sin Línea de Apoyo	Sin Línea de Apoyo	Sin Línea de Apoyo	Sin Línea de Apoyo	Sin Línea de Apoyo	17	30	20	20	0	0	1	930	40	40	20	40	20	40	20	40	20	%	%	%	%	%	%	%	%
Reconstrucción de Vivienda	Reconstrucción Total de Vivienda	Demolición	Obra preventiva	Suministro y acarreo de materiales	Sin Línea de Apoyo	Sin Línea de Apoyo	Sin Línea de Apoyo	Sin Línea de Apoyo	Sin Línea de Apoyo	Sin Línea de Apoyo	Sin Línea de Apoyo	17	30	20	0	0	0	1	930	40	40	20	40	20	40	20	40	20	%	%	%	%	%	%	%	%
Reconstrucción de Vivienda	Reconstrucción Total de Vivienda	Demolición	Estudios y dictámenes	Sin Línea de Apoyo	Sin Línea de Apoyo	Sin Línea de Apoyo	Sin Línea de Apoyo	Sin Línea de Apoyo	Sin Línea de Apoyo	Sin Línea de Apoyo	Sin Línea de Apoyo	17	20	0	0	0	0	1	930	40	40	20	40	20	40	20	40	20	%	%	%	%	%	%	%	%
Reconstrucción de Vivienda	Reconstrucción Total de Vivienda	Demolición	Estudios y dictámenes	Suministro y acarreo de materiales	Sin Línea de Apoyo	Sin Línea de Apoyo	Sin Línea de Apoyo	Sin Línea de Apoyo	Sin Línea de Apoyo	Sin Línea de Apoyo	Sin Línea de Apoyo	17	20	20	0	0	0	1	930	40	40	20	40	20	40	20	40	20	%	%	%	%	%	%	%	%
Reconstrucción de Vivienda	Reconstrucción Total de Vivienda	Demolición	Suministro y acarreo de materiales	Sin Línea de Apoyo	Sin Línea de Apoyo	Sin Línea de Apoyo	Sin Línea de Apoyo	Sin Línea de Apoyo	Sin Línea de Apoyo	Sin Línea de Apoyo	Sin Línea de Apoyo	17	20	0	0	0	0	1	930	40	40	20	40	20	40	20	40	20	%	%	%	%	%	%	%	%
Reconstrucción de Vivienda	Reconstrucción Total de Vivienda	Demolición	Suministro y acarreo de materiales	Sin Línea de Apoyo	Sin Línea de Apoyo	Sin Línea de Apoyo	Sin Línea de Apoyo	Sin Línea de Apoyo	Sin Línea de Apoyo	Sin Línea de Apoyo	Sin Línea de Apoyo	17	20	0	0	0	0	1	930	40	40	20	40	20	40	20	40	20	%	%	%	%	%	%	%	%
Reconstrucción de Vivienda	Reconstrucción Total de Vivienda	Demolición	Suministro y acarreo de materiales	Sin Línea de Apoyo	Sin Línea de Apoyo	Sin Línea de Apoyo	Sin Línea de Apoyo	Sin Línea de Apoyo	Sin Línea de Apoyo	Sin Línea de Apoyo	Sin Línea de Apoyo	17	20	0	0	0	0	1	930	40	40	20	40	20	40	20	40	20	%	%	%	%	%	%	%	%
Reconstrucción de Vivienda	Reconstrucción Total de Vivienda	Demolición	Suministro y acarreo de materiales	Sin Línea de Apoyo	Sin Línea de Apoyo	Sin Línea de Apoyo	Sin Línea de Apoyo	Sin Línea de Apoyo	Sin Línea de Apoyo	Sin Línea de Apoyo	Sin Línea de Apoyo	17	20	0	0	0	0	1	930	40	40	20	40	20	40	20	40	20	%	%	%	%	%	%	%	%
Reconstrucción de Vivienda	Reconstrucción Total de Vivienda	Demolición	Suministro y acarreo de materiales	Sin Línea de Apoyo	Sin Línea de Apoyo	Sin Línea de Apoyo	Sin Línea de Apoyo	Sin Línea de Apoyo	Sin Línea de Apoyo	Sin Línea de Apoyo	Sin Línea de Apoyo	17	20	0	0	0	0	1	930	40	40	20	40	20	40	20	40	20	%	%	%	%	%	%	%	%
Reconstrucción de Vivienda	Reconstrucción Total de Vivienda	Demolición	Suministro y acarreo de materiales	Sin Línea de Apoyo	Sin Línea de Apoyo	Sin Línea de Apoyo	Sin Línea de Apoyo	Sin Línea de Apoyo	Sin Línea de Apoyo	Sin Línea de Apoyo	Sin Línea de Apoyo	30	0	0	0	0	0	1	930	40	40	20	40	20	40	20	40	20	%	%	%	%	%	%	%	%

Av. Héroles Escobar Alvarado, Edificio Hogar, Pasos 3 y 3, Col. Prestamiento Edilicio, Ina. Sirecán, Alcaldía Copacabana, C.P. 01170, Ciudad de México.
Tel: 55-6133-8991 www.gob.mx/conavi



Handwritten signature in blue ink.

**Programa de Vivienda Social
 Esquema de Operación Subsidio 100% y Cofinanciamiento sin Crédito
 Asistencia Técnica**

Modalidad	Línea de Apoyo Complementaria 1	Línea de Apoyo Complementaria 2	Línea de Apoyo Complementaria 3	Línea de Apoyo Complementaria 4	Línea de Apoyo Complementaria 5	Línea de Apoyo Complementaria 6	Monto de Intervención en la Línea de Apoyo (U.M.A.)						Monto Líneas de Apoyo Complementarias (U.M.A.)						Monto Máximo Subsidio (U.M.A.)	Proceso de Asesoramiento Técnico	Verificación del cumplimiento	Pago al Prestador de Servicios														
							Estudios y dictámenes	Obra preventiva	Estudios y dictámenes	Obra preventiva	Estudios y dictámenes	Obra preventiva	Estudios y dictámenes	Obra preventiva	Estudios y dictámenes	Obra preventiva	Estudios y dictámenes	Obra preventiva				Estudios y dictámenes	Obra preventiva	Estudios y dictámenes	Obra preventiva	Estudios y dictámenes	Obra preventiva	Estudios y dictámenes	Obra preventiva							
Reconstrucción de Vivienda	Reconstrucción Total de Vivienda	Reconstrucción Total de Vivienda	Reconstrucción Total de Vivienda	Reconstrucción Total de Vivienda	Reconstrucción Total de Vivienda	Reconstrucción Total de Vivienda	100	30	20	0	0	0	0	0	0	150	AT	1	930	40	40	20	20	40	20	40	20	40	20	40	20	40	20			
Reconstrucción de Vivienda	Reconstrucción Total de Vivienda	Reconstrucción Total de Vivienda	Reconstrucción Total de Vivienda	Reconstrucción Total de Vivienda	Reconstrucción Total de Vivienda	Reconstrucción Total de Vivienda	100	30	20	0	0	0	0	0	0	170	AT	1	930	40	40	20	20	40	20	40	20	40	20	40	20	40	20			
Reconstrucción de Vivienda	Reconstrucción Total de Vivienda	Reconstrucción Total de Vivienda	Reconstrucción Total de Vivienda	Reconstrucción Total de Vivienda	Reconstrucción Total de Vivienda	Reconstrucción Total de Vivienda	100	30	20	0	0	0	0	0	0	150	AT	1	930	40	40	20	20	40	20	40	20	40	20	40	20	40	20			
Reconstrucción de Vivienda	Reconstrucción Total de Vivienda	Reconstrucción Total de Vivienda	Reconstrucción Total de Vivienda	Reconstrucción Total de Vivienda	Reconstrucción Total de Vivienda	Reconstrucción Total de Vivienda	100	20	0	0	0	0	0	0	0	120	AT	1	930	40	40	20	0	0	40	20	40	20	40	20	40	20	40	20		
Reconstrucción de Vivienda	Reconstrucción Total de Vivienda	Reconstrucción Total de Vivienda	Reconstrucción Total de Vivienda	Reconstrucción Total de Vivienda	Reconstrucción Total de Vivienda	Reconstrucción Total de Vivienda	100	20	20	0	0	0	0	0	0	140	AT	1	930	40	40	20	20	0	0	40	20	40	20	40	20	40	20	40	20	
Reconstrucción de Vivienda	Reconstrucción Total de Vivienda	Reconstrucción Total de Vivienda	Reconstrucción Total de Vivienda	Reconstrucción Total de Vivienda	Reconstrucción Total de Vivienda	Reconstrucción Total de Vivienda	100	20	0	0	0	0	0	0	0	120	AT	1	930	40	40	20	0	0	40	20	40	20	40	20	40	20	40	20	40	20
Reconstrucción de Vivienda	Rehabilitación de vivienda edificadas con sistemas constructivos tradicionales	Rehabilitación de vivienda edificadas con sistemas constructivos tradicionales	Rehabilitación de vivienda edificadas con sistemas constructivos tradicionales	Rehabilitación de vivienda edificadas con sistemas constructivos tradicionales	Rehabilitación de vivienda edificadas con sistemas constructivos tradicionales	Rehabilitación de vivienda edificadas con sistemas constructivos tradicionales	75	0	0	0	0	0	0	0	0	0	75	AT	1	930	40	40	20	0	0	40	20	40	20	40	20	40	20	40	20	
Reconstrucción de Vivienda	Rehabilitación de vivienda edificadas con sistemas constructivos tradicionales	Rehabilitación de vivienda edificadas con sistemas constructivos tradicionales	Rehabilitación de vivienda edificadas con sistemas constructivos tradicionales	Rehabilitación de vivienda edificadas con sistemas constructivos tradicionales	Rehabilitación de vivienda edificadas con sistemas constructivos tradicionales	Rehabilitación de vivienda edificadas con sistemas constructivos tradicionales	75	20	0	0	0	0	0	0	0	0	95	AT	1	930	40	40	20	0	0	40	20	40	20	40	20	40	20	40	20	
Reconstrucción de Vivienda	Rehabilitación de vivienda edificadas con sistemas constructivos tradicionales	Rehabilitación de vivienda edificadas con sistemas constructivos tradicionales	Rehabilitación de vivienda edificadas con sistemas constructivos tradicionales	Rehabilitación de vivienda edificadas con sistemas constructivos tradicionales	Rehabilitación de vivienda edificadas con sistemas constructivos tradicionales	Rehabilitación de vivienda edificadas con sistemas constructivos tradicionales	75	20	30	0	0	0	0	0	0	0	125	AT	1	930	40	40	20	30	0	40	20	40	20	40	20	40	20	40	20	



Se. Mariana Escobar Nasser, Alcalde del Con. Cantón y 2.º Del. Municipales de San Sebastián, Alcaldía Coronado, C.P. 04010, Cantón de Misleño.
 Tel: 5529138-9/91 Verificación de Comisi.

Handwritten signatures in blue ink.



DESARROLLO TERRITORIAL
SECRETARÍA DE DESARROLLO URBANO, TERRITORIAL Y VIVIENDA



CONAVI
COMITÉ NACIONAL DE VIVIENDA

**Programa de Vivienda Social
Esquema de Operación Subsidio 100% y Cofinanciamiento sin Crédito
Asistencia Técnica**

Mediudad	Líneas de Apoyo Complementarias					Monto de Intérvenciones de Apoyo de la Vivienda						Monto Línea de Apoyo Complementarias (U.M.A.)	Proceso de Asesoría Ambiental Técnico	Monto Máximo Subsidio (U.M.A.)	Pagos al Beneficiario			Pagos al Prestador de Servicios									
	Línea de Apoyo Complementaria 1	Línea de Apoyo Complementaria 2	Línea de Apoyo Complementaria 3	Línea de Apoyo Complementaria 4	Línea de Apoyo Complementaria 5	Línea de Apoyo en el Estadio 1	Línea de Apoyo en el Estadio 2	Línea de Apoyo en el Estadio 3	Línea de Apoyo en el Estadio 4	Línea de Apoyo en el Estadio 5	Ve				Verl	Pa	Pa	Pa	Pa	Pa	Pa						
Reconstrucción de Vivienda	Sustentabilidad	Obra preventiva	Estudios y dictámenes	Sin Línea de Apoyo	Sin Línea de Apoyo						75	20	30	20	0	0	0	145	AT	1	930	40	20	40	20	40	20
Reconstrucción de Vivienda	Sustentabilidad	Obra preventiva	Estudios y dictámenes	Sin Línea de Apoyo	Sin Línea de Apoyo						75	20	30	20	0	0	0	165	AT	1	930	40	20	40	20	40	20
Reconstrucción de Vivienda	Sustentabilidad	Obra preventiva	Suministro y acarreo de materiales	Sin Línea de Apoyo	Sin Línea de Apoyo						75	20	30	20	0	0	0	145	AT	1	930	40	20	40	20	40	20
Reconstrucción de Vivienda	Sustentabilidad	Estudios y dictámenes	Sin Línea de Apoyo	Sin Línea de Apoyo	Sin Línea de Apoyo						75	20	20	0	0	0	0	115	AT	1	530	40	20	40	20	40	20
Reconstrucción de Vivienda	Sustentabilidad	Estudios y dictámenes	Suministro y acarreo de materiales	Sin Línea de Apoyo	Sin Línea de Apoyo						75	20	20	20	0	0	0	135	AT	1	930	40	20	40	20	40	20

[Handwritten signature in blue ink]

Av. Héroles Flores del Valle 145, Edif. 501, Primer Piso, Ejido "Los Hornos", Sección 14, C.P. 06776, Ciudad de México.
Tel: 55-9338 (línea gratuita nacional)



2022 Flores
Aliado de México

Modalidad	Líneas de Apoyo Complementarias						Monto Líneas de Apoyo Complementarias (U.M.A.)						Monto Línea de Apoyo Complementarias (U.M.A.)				Pago al Beneficiario				Pagos de Servicios										
	Línea de Apoyo Complementaria 1	Línea de Apoyo Complementaria 2	Línea de Apoyo Complementaria 3	Línea de Apoyo Complementaria 4	Línea de Apoyo Complementaria 5	Línea de Apoyo Complementaria 6	Línea de Apoyo Complementaria 1	Línea de Apoyo Complementaria 2	Línea de Apoyo Complementaria 3	Línea de Apoyo Complementaria 4	Línea de Apoyo Complementaria 5	Línea de Apoyo Complementaria 6	Línea de Apoyo Complementaria 1	Línea de Apoyo Complementaria 2	Línea de Apoyo Complementaria 3	Línea de Apoyo Complementaria 4	Línea de Apoyo Complementaria 5	Línea de Apoyo Complementaria 6	Mon	Proceso de Acompañamiento Técnico	Vc	Máximo de Subsidio (U.M.A.)	Verificación de	2d	3c	2d	3c	2d	3c		
Reconstrucción de Vivienda	Sustentabilidad	Suministro y acarreo de materiales	Sin Línea de Apoyo	Sin Línea de Apoyo	Sin Línea de Apoyo	Sin Línea de Apoyo	75	20	0	0	0	0	0	0	0	0	0	0	115	AT	1	930	Verificación	40	40	40	40	40	40	20	20
Reconstrucción de Vivienda	Obra preventiva	Sin Línea de Apoyo	Sin Línea de Apoyo	Sin Línea de Apoyo	Sin Línea de Apoyo	Sin Línea de Apoyo	75	30	0	0	0	0	0	0	0	0	0	0	105	AT	1	930	Verificación	40	40	40	40	40	40	20	20
Reconstrucción de Vivienda	Obra preventiva	Estudios y dictámenes	Sin Línea de Apoyo	Sin Línea de Apoyo	Sin Línea de Apoyo	Sin Línea de Apoyo	75	30	0	0	0	0	0	0	0	0	0	0	125	AT	1	930	Verificación	40	40	40	40	40	40	20	20
Reconstrucción de Vivienda	Obra preventiva	Estudios y dictámenes	Suministro y acarreo de materiales	Sin Línea de Apoyo	Sin Línea de Apoyo	Sin Línea de Apoyo	75	30	20	0	0	0	0	0	0	0	0	0	145	AT	1	930	Verificación	40	40	40	40	40	40	20	20
Reconstrucción de Vivienda	Obra preventiva	Suministro y acarreo de materiales	Sin Línea de Apoyo	Sin Línea de Apoyo	Sin Línea de Apoyo	Sin Línea de Apoyo	75	30	0	0	0	0	0	0	0	0	0	0	125	AT	1	930	Verificación	40	40	40	40	40	40	20	20
Reconstrucción de Vivienda	Estudios y dictámenes	Sin Línea de Apoyo	Sin Línea de Apoyo	Sin Línea de Apoyo	Sin Línea de Apoyo	Sin Línea de Apoyo	75	20	0	0	0	0	0	0	0	0	0	0	95	AT	1	930	Verificación	40	40	40	40	40	40	20	20



DESARROLLO TERRITORIAL



CONAVI

Programa de Vivienda Social
Esquema de Operación Subsidio 100% y Cofinanciamiento sin Crédito
Asistencia Técnica

Modalidad	Línea de Apoyo de la Vivienda	Líneas de Apoyo Complementarias					Monto Línea de Apoyo	Monto Líneas de Apoyo Complementarias (U.M.A.)					Monto Máximo de Subsidio (U.M.A.)	Proceso de Acumulado Técnico	Verificación	Pago al Beneficiario		Pago a Prestador de Servicios			
		Línea de Apoyo Complementaria 1	Línea de Apoyo Complementaria 2	Línea de Apoyo Complementaria 3	Línea de Apoyo Complementaria 4	Línea de Apoyo Complementaria 5		Línea de Apoyo Complementaria 6	Línea de Apoyo Complementaria 1	Línea de Apoyo Complementaria 2	Línea de Apoyo Complementaria 3	Línea de Apoyo Complementaria 4				Línea de Apoyo Complementaria 5	Línea de Apoyo Complementaria 6		2d	3d	2d
Reconstrucción de Vivienda	Reconstrucción de viviendas tradicionales						75										40	20	40	20	
Reconstrucción de Vivienda	Rehabilitación de vivienda edificadas con sistemas constructivos tradicionales	Estudios y dictámenes	Suministro y acarreo de materiales	Sin Línea de Apoyo	Sin Línea de Apoyo	Sin Línea de Apoyo	75	20	0	0	0	0	0	0	0	1	930	40	20	40	20
Reconstrucción de Vivienda	Rehabilitación de vivienda edificadas con sistemas constructivos tradicionales	Suministro y acarreo de materiales	Sin Línea de Apoyo	Sin Línea de Apoyo	Sin Línea de Apoyo	Sin Línea de Apoyo	75	20	0	0	0	0	0	0	0	1	930	40	20	40	20
Mejoramiento de Unidades Habitacionales	Instalaciones generales y áreas comunes	Sin Línea de Apoyo	Sin Línea de Apoyo	Sin Línea de Apoyo	Sin Línea de Apoyo	Sin Línea de Apoyo	4	0	0	0	0	0	0	0	0	1	930	40	20	40	20
Mejoramiento de Unidades Habitacionales	Instalaciones generales y áreas comunes	Sustentabilidad	Sin Línea de Apoyo	Sin Línea de Apoyo	Sin Línea de Apoyo	Sin Línea de Apoyo	4	10	0	0	0	0	0	0	0	1	930	40	20	40	20

Nota:

Para obtener las equivalencias de la UMA mensual vigente en moneda nacional, la CONAVI tomará como base el procedimiento del Artículo 4 de la Ley para determinar el valor de la Unidad de Medida y Actualización, donde el valor mensual será el producto de multiplicar el valor diario de la Unidad de Medida y Actualización por 30.4 y su resultado es truncado a dos decimales

[Handwritten signature]

[Handwritten signature]

[Handwritten signature]

AV. Hércules Escudero Nival Indígena No. 608, Pisos 5 y 6 2do. Presidente Ejidal, Ins. Sección, Adm. Ejidal, C.P. 04570, Ciudad de México.
Tel: 55-5133-0101 y 55-5133-0102



2022 FLORES MAGÓN

PVS Esquema Subsidio 100% OEO

**Programa de Vivienda Social
 Esquema de Operación Subsidio 100% y Cofinanciamiento sin Crédito
 Organismo Ejecutor de Obra**

Mediabilidad	Líneas de Apoyo Complementarias										Monto de Intervención en Línea de Apoyo en la Vivienda (U.M.A.)	Monto Líneas de Apoyo Complementarias (U.M.A.)					Monto Máximo de Subsidio (U.M.A.)	Proceso de Acompañamiento Técnico	Pago al OEO			Pago al Supervisor															
	Línea de Apoyo Complementaria 1	Línea de Apoyo Complementaria 2	Línea de Apoyo Complementaria 3	Línea de Apoyo Complementaria 4	Línea de Apoyo Complementaria 5	Línea de Apoyo Complementaria 6	Línea de Apoyo Complementaria 7	Línea de Apoyo Complementaria 8	Línea de Apoyo Complementaria 9	Línea de Apoyo Complementaria 10		Línea de Apoyo Complementaria 11	Línea de Apoyo Complementaria 12	Línea de Apoyo Complementaria 13	Línea de Apoyo Complementaria 14	Línea de Apoyo Complementaria 15			Línea de Apoyo Complementaria 16	Verificación	Monto de Verificación	1er Pago	2do Pago	3er Pago	1er Pago	2do Pago	3er Pago										
Autoproducción	Mejoramiento de Vivienda	Sin Línea de Apoyo	Sin Línea de Apoyo	Sin Línea de Apoyo	Sin Línea de Apoyo	Sin Línea de Apoyo	Sin Línea de Apoyo	Sin Línea de Apoyo	Sin Línea de Apoyo	Sin Línea de Apoyo	Sin Línea de Apoyo	Sin Línea de Apoyo	Sin Línea de Apoyo	Sin Línea de Apoyo	Sin Línea de Apoyo	Sin Línea de Apoyo	25	0	0	0	0	0	25	OEO	0	0	0	50%	50%	50%	0%	0%	0%	40%	40%	40%	20%
Autoproducción	Mejoramiento de Vivienda	Accesibilidad	Sin Línea de Apoyo	Sin Línea de Apoyo	Sin Línea de Apoyo	Sin Línea de Apoyo	Sin Línea de Apoyo	Sin Línea de Apoyo	Sin Línea de Apoyo	Sin Línea de Apoyo	Sin Línea de Apoyo	Sin Línea de Apoyo	Sin Línea de Apoyo	Sin Línea de Apoyo	Sin Línea de Apoyo	Sin Línea de Apoyo	25	13	0	0	0	0	38	OEO	0	0	0	50%	50%	50%	0%	0%	0%	40%	40%	40%	20%
Autoproducción	Mejoramiento de Vivienda	Accesibilidad	Sustentabilidad	Sin Línea de Apoyo	Sin Línea de Apoyo	Sin Línea de Apoyo	Sin Línea de Apoyo	Sin Línea de Apoyo	Sin Línea de Apoyo	Sin Línea de Apoyo	Sin Línea de Apoyo	Sin Línea de Apoyo	Sin Línea de Apoyo	Sin Línea de Apoyo	Sin Línea de Apoyo	Sin Línea de Apoyo	25	13	20	0	0	0	58	OEO	0	0	0	50%	50%	50%	0%	0%	0%	40%	40%	40%	20%
Autoproducción	Mejoramiento de Vivienda	Accesibilidad	Sustentabilidad	Sustentabilidad	Sin Línea de Apoyo	Sin Línea de Apoyo	Sin Línea de Apoyo	Sin Línea de Apoyo	Sin Línea de Apoyo	Sin Línea de Apoyo	Sin Línea de Apoyo	Sin Línea de Apoyo	Sin Línea de Apoyo	Sin Línea de Apoyo	Sin Línea de Apoyo	Sin Línea de Apoyo	25	13	20	30	0	0	68	OEO	0	0	0	50%	50%	50%	0%	0%	0%	40%	40%	40%	20%
Autoproducción	Mejoramiento de Vivienda	Accesibilidad	Sustentabilidad	Reforzamiento estructural	Reforzamiento estructural	Reforzamiento estructural	Reforzamiento estructural	Reforzamiento estructural	Reforzamiento estructural	Reforzamiento estructural	Reforzamiento estructural	Reforzamiento estructural	Reforzamiento estructural	Reforzamiento estructural	Reforzamiento estructural	Sin Línea de Apoyo	25	13	20	30	0	0	78	OEO	0	0	0	50%	50%	50%	0%	0%	0%	40%	40%	40%	20%
Autoproducción	Mejoramiento de Vivienda	Accesibilidad	Sustentabilidad	Reforzamiento estructural	Reforzamiento estructural	Reforzamiento estructural	Reforzamiento estructural	Reforzamiento estructural	Reforzamiento estructural	Reforzamiento estructural	Reforzamiento estructural	Reforzamiento estructural	Reforzamiento estructural	Reforzamiento estructural	Reforzamiento estructural	Sin Línea de Apoyo	25	13	20	30	20	0	138	OEO	0	0	0	50%	50%	50%	0%	0%	0%	40%	40%	40%	20%
Autoproducción	Mejoramiento de Vivienda	Accesibilidad	Sustentabilidad	Reforzamiento estructural	Reforzamiento estructural	Reforzamiento estructural	Reforzamiento estructural	Reforzamiento estructural	Reforzamiento estructural	Reforzamiento estructural	Reforzamiento estructural	Reforzamiento estructural	Reforzamiento estructural	Reforzamiento estructural	Reforzamiento estructural	Suministro y acarreo de materiales	25	13	20	30	20	20	158	OEO	0	0	0	50%	50%	50%	0%	0%	0%	40%	40%	40%	20%
Autoproducción	Mejoramiento de Vivienda	Accesibilidad	Sustentabilidad	Reforzamiento estructural	Reforzamiento estructural	Reforzamiento estructural	Reforzamiento estructural	Reforzamiento estructural	Reforzamiento estructural	Reforzamiento estructural	Reforzamiento estructural	Reforzamiento estructural	Reforzamiento estructural	Reforzamiento estructural	Reforzamiento estructural	Sin Línea de Apoyo	25	13	20	30	20	138	OEO	0	0	0	50%	50%	50%	0%	0%	0%	40%	40%	40%	20%	
Autoproducción	Mejoramiento de Vivienda	Accesibilidad	Sustentabilidad	Reforzamiento estructural	Reforzamiento estructural	Reforzamiento estructural	Reforzamiento estructural	Reforzamiento estructural	Reforzamiento estructural	Reforzamiento estructural	Reforzamiento estructural	Reforzamiento estructural	Reforzamiento estructural	Reforzamiento estructural	Reforzamiento estructural	Sin Línea de Apoyo	25	13	20	30	20	108	OEO	0	0	0	50%	50%	50%	0%	0%	0%	40%	40%	40%	20%	
Autoproducción	Mejoramiento de Vivienda	Accesibilidad	Sustentabilidad	Reforzamiento estructural	Reforzamiento estructural	Reforzamiento estructural	Reforzamiento estructural	Reforzamiento estructural	Reforzamiento estructural	Reforzamiento estructural	Reforzamiento estructural	Reforzamiento estructural	Reforzamiento estructural	Reforzamiento estructural	Reforzamiento estructural	Sin Línea de Apoyo	25	13	20	30	20	128	OEO	0	0	0	50%	50%	50%	0%	0%	0%	40%	40%	40%	20%	
Autoproducción	Mejoramiento de Vivienda	Accesibilidad	Sustentabilidad	Reforzamiento estructural	Reforzamiento estructural	Reforzamiento estructural	Reforzamiento estructural	Reforzamiento estructural	Reforzamiento estructural	Reforzamiento estructural	Reforzamiento estructural	Reforzamiento estructural	Reforzamiento estructural	Reforzamiento estructural	Reforzamiento estructural	Sin Línea de Apoyo	25	13	20	30	20	108	OEO	0	0	0	50%	50%	50%	0%	0%	0%	40%	40%	40%	20%	
Autoproducción	Mejoramiento de Vivienda	Accesibilidad	Sustentabilidad	Reforzamiento estructural	Reforzamiento estructural	Reforzamiento estructural	Reforzamiento estructural	Reforzamiento estructural	Reforzamiento estructural	Reforzamiento estructural	Reforzamiento estructural	Reforzamiento estructural	Reforzamiento estructural	Reforzamiento estructural	Reforzamiento estructural	Sin Línea de Apoyo	25	13	20	30	0	88	OEO	0	0	0	50%	50%	50%	0%	0%	0%	40%	40%	40%	20%	
Autoproducción	Mejoramiento de Vivienda	Accesibilidad	Sustentabilidad	Reforzamiento estructural	Reforzamiento estructural	Reforzamiento estructural	Reforzamiento estructural	Reforzamiento estructural	Reforzamiento estructural	Reforzamiento estructural	Reforzamiento estructural	Reforzamiento estructural	Reforzamiento estructural	Reforzamiento estructural	Reforzamiento estructural	Sin Línea de Apoyo	25	13	20	30	20	108	OEO	0	0	0	50%	50%	50%	0%	0%	0%	40%	40%	40%	20%	



Av. Hermanos Escobar Martí Edificio 1er. Piso, Pisos 2 y 3, Local Promociones Edificios Los Escobares, Alcañal de Coahuila, C.P. 04576, Ciudad de México.
 Tel: 55-5278-0181 / 55-5278-0182 / 55-5278-0183

[Handwritten signature and scribbles in blue ink]



DESARROLLO TERRITORIAL
 INSTITUCIÓN DE DESARROLLO URBANO, TERRITORIAL Y VIVIENDA



CONAVI
 COMISIÓN NACIONAL DE VIVIENDA

**Programa de Vivienda Social
 Esquema de Operación Subsidio 100% y Cofinanciamiento sin Crédito
 Organismo Ejecutor de Obra**

Municipalidad	Línea de Apoyo de la Vivienda						Monto Línea de Apoyo Complementarias (U.M.A.)						Monto de Subsidio (U.M.A.)						Pago al OEO						Pago al Supervisor											
	1a.1	1a.2	1a.3	1a.4	1a.5	1a.6	2a.1	2a.2	2a.3	2a.4	2a.5	2a.6	3a.1	3a.2	3a.3	3a.4	3a.5	3a.6	4a.1	4a.2	4a.3	4a.4	4a.5	4a.6	5a.1	5a.2	5a.3	5a.4	5a.5	5a.6	6a.1	6a.2	6a.3	6a.4	6a.5	6a.6
Autoproducción	Mejoramiento de Vivienda	Accesibilidad	Sostenibilidad	Obra preventiva	Estudios y dictámenes	Suministro y acarreo de materiales	Sin Línea de Apoyo	20	30	20	20	0	128	OEO	0	0	0	0	50%	50%	0%	40%	40%	40%	20%	50%	50%	0%	40%	40%	40%	40%	40%	40%	40%	20%
Autoproducción	Mejoramiento de Vivienda	Accesibilidad	Sostenibilidad	Obra preventiva	Suministro y acarreo de materiales	Sin Línea de Apoyo	20	30	20	20	0	108	OEO	0	0	0	0	0	50%	50%	0%	40%	40%	40%	20%	50%	50%	0%	40%	40%	40%	40%	40%	40%	20%	
Autoproducción	Mejoramiento de Vivienda	Accesibilidad	Sostenibilidad	Estudios y dictámenes	Sin Línea de Apoyo	Sin Línea de Apoyo	20	20	20	0	0	78	OEO	0	0	0	0	0	50%	50%	0%	40%	40%	40%	20%	50%	50%	0%	40%	40%	40%	40%	40%	40%	20%	
Autoproducción	Mejoramiento de Vivienda	Accesibilidad	Sostenibilidad	Estudios y dictámenes	Suministro y acarreo de materiales	Sin Línea de Apoyo	20	20	20	20	0	98	OEO	0	0	0	0	0	50%	50%	0%	40%	40%	40%	20%	50%	50%	0%	40%	40%	40%	40%	40%	40%	20%	
Autoproducción	Mejoramiento de Vivienda	Accesibilidad	Sostenibilidad	Suministro y acarreo de materiales	Sin Línea de Apoyo	Sin Línea de Apoyo	20	20	20	20	0	78	OEO	0	0	0	0	0	50%	50%	0%	40%	40%	40%	20%	50%	50%	0%	40%	40%	40%	40%	40%	40%	20%	
Autoproducción	Mejoramiento de Vivienda	Accesibilidad	Reforzamiento estructural	Reforzamiento estructural	Sin Línea de Apoyo	Sin Línea de Apoyo	30	0	0	0	0	68	OEO	0	0	0	0	0	50%	50%	0%	40%	40%	40%	20%	50%	50%	0%	40%	40%	40%	40%	40%	40%	20%	
Autoproducción	Mejoramiento de Vivienda	Accesibilidad	Reforzamiento estructural	Obra preventiva	Sin Línea de Apoyo	Sin Línea de Apoyo	30	30	0	0	0	98	OEO	0	0	0	0	0	50%	50%	0%	40%	40%	40%	20%	50%	50%	0%	40%	40%	40%	40%	40%	40%	20%	
Autoproducción	Mejoramiento de Vivienda	Accesibilidad	Reforzamiento estructural	Obra preventiva	Estudios y dictámenes	Sin Línea de Apoyo	30	30	20	20	0	118	OEO	0	0	0	0	0	50%	50%	0%	40%	40%	40%	20%	50%	50%	0%	40%	40%	40%	40%	40%	40%	20%	
Autoproducción	Mejoramiento de Vivienda	Accesibilidad	Reforzamiento estructural	Obra preventiva	Estudios y dictámenes	Suministro y acarreo de materiales	Sin Línea de Apoyo	30	30	20	20	0	138	OEO	0	0	0	0	50%	50%	0%	40%	40%	40%	20%	50%	50%	0%	40%	40%	40%	40%	40%	40%	20%	
Autoproducción	Mejoramiento de Vivienda	Accesibilidad	Reforzamiento estructural	Obra preventiva	Suministro y acarreo de materiales	Sin Línea de Apoyo	30	30	20	20	0	118	OEO	0	0	0	0	0	50%	50%	0%	40%	40%	40%	20%	50%	50%	0%	40%	40%	40%	40%	40%	40%	20%	
Autoproducción	Mejoramiento de Vivienda	Accesibilidad	Reforzamiento estructural	Estudios y dictámenes	Sin Línea de Apoyo	Sin Línea de Apoyo	20	20	0	0	0	88	OEO	0	0	0	0	0	50%	50%	0%	40%	40%	40%	20%	50%	50%	0%	40%	40%	40%	40%	40%	40%	20%	
Autoproducción	Mejoramiento de Vivienda	Accesibilidad	Reforzamiento estructural	Estudios y dictámenes	Suministro y acarreo de materiales	Sin Línea de Apoyo	30	20	20	20	0	108	OEO	0	0	0	0	0	50%	50%	0%	40%	40%	40%	20%	50%	50%	0%	40%	40%	40%	40%	40%	40%	20%	
Autoproducción	Mejoramiento de Vivienda	Accesibilidad	Reforzamiento estructural	Suministro y acarreo de materiales	Sin Línea de Apoyo	Sin Línea de Apoyo	20	20	20	20	0	88	OEO	0	0	0	0	0	50%	50%	0%	40%	40%	40%	20%	50%	50%	0%	40%	40%	40%	40%	40%	40%	20%	
Autoproducción	Mejoramiento de Vivienda	Accesibilidad	Reforzamiento estructural	Sin Línea de Apoyo	Sin Línea de Apoyo	Sin Línea de Apoyo	30	30	20	20	0	68	OEO	0	0	0	0	0	50%	50%	0%	40%	40%	40%	20%	50%	50%	0%	40%	40%	40%	40%	40%	40%	20%	

[Handwritten signature in blue ink]

En Materia Ejecutoria Abierta al Fideicomiso, Expediente N.º 001-2013-0049 Promoción de Vivienda Social



Ricardo Flores
 Director General
 Organismo Ejecutor de Obra



**Programa de Vivienda Social
 Esquema de Operación Subsidio 100% y Cofinanciamiento sin Crédito
 Organismo Ejecutor de Obra**

Modalidad	Líneas de Apoyo Complementarias (U.M.A.)						Monto de Intervención en Línea de Apoyo (U.M.A.)	Monto Líneas de Apoyo Complementarias (U.M.A.)						Monto Máximo Subsidio (U.M.A.)	Proceso de Acompañamiento Técnico			Verificación	Pago al OEO			Pago al Supervisor				
	Línea de Apoyo Complementaria 1a	Línea de Apoyo Complementaria 2a	Línea de Apoyo Complementaria 3a	Línea de Apoyo Complementaria 4a	Línea de Apoyo Complementaria 5a	Línea de Apoyo Complementaria 6a		Línea de Apoyo Complementaria 1a	Línea de Apoyo Complementaria 2a	Línea de Apoyo Complementaria 3a	Línea de Apoyo Complementaria 4a	Línea de Apoyo Complementaria 5a	Línea de Apoyo Complementaria 6a		1er Pago	2do Pago	3er Pago		1er Pago	2do Pago	3er Pago	1er Pago	2do Pago	3er Pago		
Autoproducción	Mejoramiento de Vivienda	Sustentabilidad	Reforzamiento estructural	Suministro y acarreo de materiales	Línea de Apoyo Complementaria 3a	Sin Línea de Apoyo	25	20	30	20	0	0	0	95	OEO	0	0	50%	0%	50%	0	0	0	40%	40%	20%
Autoproducción	Mejoramiento de Vivienda	Sustentabilidad	Obras preventivas	Sin Línea de Apoyo	Línea de Apoyo Complementaria 6a	Sin Línea de Apoyo	25	20	30	0	0	0	0	75	OEO	0	0	50%	0%	50%	0	0	0	40%	40%	20%
Autoproducción	Mejoramiento de Vivienda	Sustentabilidad	Obras preventivas	Estudios y dictámenes	Línea de Apoyo Complementaria 3a	Sin Línea de Apoyo	25	20	30	20	0	0	0	95	OEO	0	0	50%	0%	50%	0	0	0	40%	40%	20%
Autoproducción	Mejoramiento de Vivienda	Sustentabilidad	Obras preventivas	Estudios y dictámenes	Línea de Apoyo Complementaria 3a	Sin Línea de Apoyo	25	20	30	20	0	0	0	115	OEO	0	0	50%	0%	50%	0	0	0	40%	40%	20%
Autoproducción	Mejoramiento de Vivienda	Sustentabilidad	Obras preventivas	Suministro y acarreo de materiales	Línea de Apoyo Complementaria 3a	Sin Línea de Apoyo	25	20	30	20	0	0	0	95	OEO	0	0	50%	0%	50%	0	0	0	40%	40%	20%
Autoproducción	Mejoramiento de Vivienda	Sustentabilidad	Estudios y dictámenes	Sin Línea de Apoyo	Línea de Apoyo Complementaria 6a	Sin Línea de Apoyo	25	20	20	0	0	0	0	85	OEO	0	0	50%	0%	50%	0	0	0	40%	40%	20%
Autoproducción	Mejoramiento de Vivienda	Sustentabilidad	Estudios y dictámenes	Suministro y acarreo de materiales	Línea de Apoyo Complementaria 3a	Sin Línea de Apoyo	25	20	20	20	0	0	0	85	OEO	0	0	50%	0%	50%	0	0	0	40%	40%	20%
Autoproducción	Mejoramiento de Vivienda	Sustentabilidad	Suministro y acarreo de materiales	Sin Línea de Apoyo	Línea de Apoyo Complementaria 6a	Sin Línea de Apoyo	25	20	20	0	0	0	0	65	OEO	0	0	50%	0%	50%	0	0	0	40%	40%	20%
Autoproducción	Mejoramiento de Vivienda	Sustentabilidad Estructural	Reforzamiento Estructural	Sin Línea de Apoyo	Línea de Apoyo Complementaria 6a	Sin Línea de Apoyo	25	30	0	0	0	0	0	55	OEO	0	0	50%	0%	50%	0	0	0	40%	40%	20%
Autoproducción	Mejoramiento de Vivienda	Sustentabilidad Estructural	Obras preventivas	Sin Línea de Apoyo	Línea de Apoyo Complementaria 6a	Sin Línea de Apoyo	25	30	30	0	0	0	0	85	OEO	0	0	50%	0%	50%	0	0	0	40%	40%	20%
Autoproducción	Mejoramiento de Vivienda	Sustentabilidad Estructural	Obras preventivas	Estudios y dictámenes	Línea de Apoyo Complementaria 3a	Sin Línea de Apoyo	25	30	30	20	0	0	0	105	OEO	0	0	50%	0%	50%	0	0	0	40%	40%	20%
Autoproducción	Mejoramiento de Vivienda	Sustentabilidad Estructural	Obras preventivas	Estudios y dictámenes	Línea de Apoyo Complementaria 3a	Sin Línea de Apoyo	25	30	30	20	20	0	0	105	OEO	0	0	50%	0%	50%	0	0	0	40%	40%	20%
Autoproducción	Mejoramiento de Vivienda	Sustentabilidad Estructural	Obras preventivas	Suministro y acarreo de materiales	Línea de Apoyo Complementaria 3a	Sin Línea de Apoyo	25	30	30	20	0	0	0	105	OEO	0	0	50%	0%	50%	0	0	0	40%	40%	20%
Autoproducción	Mejoramiento de Vivienda	Sustentabilidad Estructural	Obras preventivas	Suministro y acarreo de materiales	Línea de Apoyo Complementaria 3a	Sin Línea de Apoyo	25	30	30	20	0	0	0	105	OEO	0	0	50%	0%	50%	0	0	0	40%	40%	20%

(Handwritten signature and initials in blue ink)

Av. Heredia Esquerdo Nueva Filiberto, 600. Flores y 3. 2do. Piso, Zona 10, Ciudad de Guatemala, C.A. 00170. Ciudad de Guatemala.
 Tel: 55-4152-0241 y 55-4152-0242

**2022 Flores
 MAGÓN**

PROCESO DE LA VIVIENDA SOCIAL

**Programa de Vivienda Social
 Esquema de Operación Subsidio 100% y Cofinanciamiento sin Crédito
 Organismo Ejecutor de Obra**

Modalidad	Líneas de Apoyo Complementarias (U.M.A.)										Monto de Subsidio (U.M.A.)	Proceso de Acompañamiento Técnico	Pago al OEO			Pago al Supervisor									
	Línea de Apoyo Complementaria 1a.1	Línea de Apoyo Complementaria 1a.2	Línea de Apoyo Complementaria 1a.3	Línea de Apoyo Complementaria 1a.4	Línea de Apoyo Complementaria 1a.5	Línea de Apoyo Complementaria 1a.6	Línea de Apoyo Complementaria 1a.7	Línea de Apoyo Complementaria 1a.8	Línea de Apoyo Complementaria 1a.9	Línea de Apoyo Complementaria 1a.10			Verificado en	Verificado en	1er Pago		2do Pago	3er Pago							
Autoproducción	Mejoramiento de Vivienda	Reforzamiento Estructural	Estudios y dictámenes	Suministro y acarreo de materiales	Sin Línea de Apoyo	Sin Línea de Apoyo	Sin Línea de Apoyo	Sin Línea de Apoyo	Sin Línea de Apoyo	Sin Línea de Apoyo	30	20	20	0	0	0	0	0	50%	50%	0%	40%	40%	20%	
Autoproducción	Mejoramiento de Vivienda	Reforzamiento Estructural	Suministro y acarreo de materiales	Sin Línea de Apoyo	Sin Línea de Apoyo	Sin Línea de Apoyo	Sin Línea de Apoyo	Sin Línea de Apoyo	Sin Línea de Apoyo	Sin Línea de Apoyo	30	20	0	0	0	0	0	0	0	50%	50%	0%	40%	40%	20%
Autoproducción	Mejoramiento de Vivienda	Obra preventiva	Sin Línea de Apoyo	Sin Línea de Apoyo	Sin Línea de Apoyo	Sin Línea de Apoyo	Sin Línea de Apoyo	Sin Línea de Apoyo	Sin Línea de Apoyo	Sin Línea de Apoyo	30	0	0	0	0	0	0	0	0	50%	50%	0%	40%	40%	20%
Autoproducción	Mejoramiento de Vivienda	Obra preventiva	Estudios y dictámenes	Sin Línea de Apoyo	Sin Línea de Apoyo	Sin Línea de Apoyo	Sin Línea de Apoyo	Sin Línea de Apoyo	Sin Línea de Apoyo	Sin Línea de Apoyo	30	20	0	0	0	0	0	0	0	50%	50%	0%	40%	40%	20%
Autoproducción	Mejoramiento de Vivienda	Obra preventiva	Estudios y dictámenes	Suministro y acarreo de materiales	Sin Línea de Apoyo	Sin Línea de Apoyo	Sin Línea de Apoyo	Sin Línea de Apoyo	Sin Línea de Apoyo	Sin Línea de Apoyo	30	20	0	0	0	0	0	0	0	50%	50%	0%	40%	40%	20%
Autoproducción	Mejoramiento de Vivienda	Obra preventiva	Suministro y acarreo de materiales	Sin Línea de Apoyo	Sin Línea de Apoyo	Sin Línea de Apoyo	Sin Línea de Apoyo	Sin Línea de Apoyo	Sin Línea de Apoyo	Sin Línea de Apoyo	30	20	0	0	0	0	0	0	0	50%	50%	0%	40%	40%	20%
Autoproducción	Mejoramiento de Vivienda	Estudios y dictámenes	Sin Línea de Apoyo	Sin Línea de Apoyo	Sin Línea de Apoyo	Sin Línea de Apoyo	Sin Línea de Apoyo	Sin Línea de Apoyo	Sin Línea de Apoyo	Sin Línea de Apoyo	20	0	0	0	0	0	0	0	0	50%	50%	0%	40%	40%	20%
Autoproducción	Mejoramiento de Vivienda	Estudios y dictámenes	Suministro y acarreo de materiales	Sin Línea de Apoyo	Sin Línea de Apoyo	Sin Línea de Apoyo	Sin Línea de Apoyo	Sin Línea de Apoyo	Sin Línea de Apoyo	Sin Línea de Apoyo	25	20	0	0	0	0	0	0	0	50%	50%	0%	40%	40%	20%
Autoproducción	Mejoramiento de Vivienda	Estudios y dictámenes	Sin Línea de Apoyo	Sin Línea de Apoyo	Sin Línea de Apoyo	Sin Línea de Apoyo	Sin Línea de Apoyo	Sin Línea de Apoyo	Sin Línea de Apoyo	Sin Línea de Apoyo	25	20	0	0	0	0	0	0	0	50%	50%	0%	40%	40%	20%
Autoproducción	Mejoramiento de Vivienda	Accesibilidad	Sin Línea de Apoyo	Sin Línea de Apoyo	Sin Línea de Apoyo	Sin Línea de Apoyo	Sin Línea de Apoyo	Sin Línea de Apoyo	Sin Línea de Apoyo	Sin Línea de Apoyo	25	20	0	0	0	0	0	0	0	50%	50%	0%	40%	40%	20%
Autoproducción	Mejoramiento de Vivienda	Accesibilidad	Suministro y acarreo de materiales	Sin Línea de Apoyo	Sin Línea de Apoyo	Sin Línea de Apoyo	Sin Línea de Apoyo	Sin Línea de Apoyo	Sin Línea de Apoyo	Sin Línea de Apoyo	25	20	0	0	0	0	0	0	0	50%	50%	0%	40%	40%	20%
Autoproducción	Mejoramiento de Vivienda	Accesibilidad	Sin Línea de Apoyo	Sin Línea de Apoyo	Sin Línea de Apoyo	Sin Línea de Apoyo	Sin Línea de Apoyo	Sin Línea de Apoyo	Sin Línea de Apoyo	Sin Línea de Apoyo	50	0	0	0	0	0	0	0	0	40%	40%	20%	40%	40%	20%
Autoproducción	Ampliación de Vivienda	Accesibilidad	Sin Línea de Apoyo	Sin Línea de Apoyo	Sin Línea de Apoyo	Sin Línea de Apoyo	Sin Línea de Apoyo	Sin Línea de Apoyo	Sin Línea de Apoyo	Sin Línea de Apoyo	50	13	0	0	0	0	0	0	0	40%	40%	20%	40%	40%	20%
Autoproducción	Ampliación de Vivienda	Accesibilidad	Sustentabilidad	Sin Línea de Apoyo	Sin Línea de Apoyo	Sin Línea de Apoyo	Sin Línea de Apoyo	Sin Línea de Apoyo	Sin Línea de Apoyo	Sin Línea de Apoyo	50	13	20	0	0	0	0	0	0	40%	40%	20%	40%	40%	20%
Autoproducción	Ampliación de Vivienda	Accesibilidad	Sustentabilidad	Reforzamiento estructural	Sin Línea de Apoyo	Sin Línea de Apoyo	Sin Línea de Apoyo	Sin Línea de Apoyo	Sin Línea de Apoyo	Sin Línea de Apoyo	50	20	30	0	0	0	0	0	0	40%	40%	20%	40%	40%	20%
Autoproducción	Ampliación de Vivienda	Accesibilidad	Sustentabilidad	Reforzamiento estructural	Sin Línea de Apoyo	Sin Línea de Apoyo	Sin Línea de Apoyo	Sin Línea de Apoyo	Sin Línea de Apoyo	Sin Línea de Apoyo	50	13	20	30	0	0	0	0	0	40%	40%	20%	40%	40%	20%
Autoproducción	Ampliación de Vivienda	Accesibilidad	Sustentabilidad	Reforzamiento estructural	Sin Línea de Apoyo	Sin Línea de Apoyo	Sin Línea de Apoyo	Sin Línea de Apoyo	Sin Línea de Apoyo	Sin Línea de Apoyo	50	13	20	30	0	0	0	0	0	40%	40%	20%	40%	40%	20%
Autoproducción	Ampliación de Vivienda	Accesibilidad	Sustentabilidad	Reforzamiento estructural	Estudios y dictámenes	Sin Línea de Apoyo	Sin Línea de Apoyo	Sin Línea de Apoyo	Sin Línea de Apoyo	Sin Línea de Apoyo	50	13	20	30	30	0	0	0	0	40%	40%	20%	40%	40%	20%
Autoproducción	Ampliación de Vivienda	Accesibilidad	Sustentabilidad	Reforzamiento estructural	Estudios y dictámenes	Sin Línea de Apoyo	Sin Línea de Apoyo	Sin Línea de Apoyo	Sin Línea de Apoyo	Sin Línea de Apoyo	50	13	20	30	30	0	0	0	0	40%	40%	20%	40%	40%	20%

2022 FLORES
 AÑO DE MAGÓN

SECRETARÍA DE ECONOMÍA, PARTICIPACIÓN Y VIVIENDA

Dr. Héctor Estrella López Aguilar, Tit. C.P. 1, Cuarta y 5ta. Pisos, Edificio del Poder Judicial, P.O. 2276, Ciudad de México.
 Tel: 55-2323 8899 www.gob.mx/cepv

(Handwritten signatures and marks)



DESARROLLO TERRITORIAL

SECRETARÍA DE DESARROLLO URBANO, TERRITORIAL Y TRANSPORTES



CONAVI

**Programa de Vivienda Social
Esquema de Operación Subsidio 100% y Cofinanciamiento sin Crédito
Organismo Ejecutor de Obra**

Mediudad	Línea de Apoyo Interacción a la Vivienda	Líneas de Apoyo Complementarias						Línea de Apoyo Complementaria 6	Línea de Apoyo Complementaria 5	Línea de Apoyo Complementaria 4	Línea de Apoyo Complementaria 3	Línea de Apoyo Complementaria 2	Línea de Apoyo Complementaria 1	Monto Líneas de Apoyo Complementarias (U.M.A.)						Monto de Subsidio (U.M.A.)	Preceso de Acompañamiento Técnico	Verificación	Pago al OEO						Pago al Supervisor		
		Línea de Apoyo Complementaria 1a	Línea de Apoyo Complementaria 2a	Línea de Apoyo Complementaria 3a	Línea de Apoyo Complementaria 4a	Línea de Apoyo Complementaria 5a	Línea de Apoyo Complementaria 6a							Línea de Apoyo Complementaria 1	Línea de Apoyo Complementaria 2	Línea de Apoyo Complementaria 3	Línea de Apoyo Complementaria 4	Línea de Apoyo Complementaria 5	Línea de Apoyo Complementaria 6				1er Pag	2do Pag	3er Pag	4to Pag	5to Pag	6to Pag			
Autoproducción	Ampliación de Vivienda	Accesibilidad	Sostenibilidad	Reforzamiento estructural	Obra preventiva	Estudios y dictámenes	Suministro y acarreo de materiales	50	13	20	30	30	20	20	20	183	0	0	0	0	0	0	0	0	40%	40%	20%	40%	20%	40%	20%
Autoproducción	Ampliación de Vivienda	Accesibilidad	Sostenibilidad	Reforzamiento estructural	Obra preventiva	Suministro y acarreo de materiales	Sin Línea de Apoyo	50	13	20	30	30	20	20	163	0	0	0	0	0	0	0	0	0	40%	40%	20%	40%	20%	40%	20%
Autoproducción	Ampliación de Vivienda	Accesibilidad	Sostenibilidad	Reforzamiento estructural	Estudios y dictámenes	Sin Línea de Apoyo	Sin Línea de Apoyo	50	13	20	30	30	20	20	133	0	0	0	0	0	0	0	0	0	40%	40%	20%	40%	20%	40%	20%
Autoproducción	Ampliación de Vivienda	Accesibilidad	Sostenibilidad	Reforzamiento estructural	Estudios y dictámenes	Suministro y acarreo de materiales	Sin Línea de Apoyo	50	13	20	30	30	20	20	163	0	0	0	0	0	0	0	0	0	40%	40%	20%	40%	20%	40%	20%
Autoproducción	Ampliación de Vivienda	Accesibilidad	Sostenibilidad	Reforzamiento estructural	Suministro y acarreo de materiales	Sin Línea de Apoyo	Sin Línea de Apoyo	50	13	20	30	30	20	20	133	0	0	0	0	0	0	0	0	0	40%	40%	20%	40%	20%	40%	20%
Autoproducción	Ampliación de Vivienda	Accesibilidad	Sostenibilidad	Reforzamiento estructural	Sin Línea de Apoyo	Sin Línea de Apoyo	Sin Línea de Apoyo	50	13	20	30	30	20	20	113	0	0	0	0	0	0	0	0	0	40%	40%	20%	40%	20%	40%	20%
Autoproducción	Ampliación de Vivienda	Accesibilidad	Sostenibilidad	Reforzamiento estructural	Estudios y dictámenes	Sin Línea de Apoyo	Sin Línea de Apoyo	50	13	20	30	30	20	20	133	0	0	0	0	0	0	0	0	0	40%	40%	20%	40%	20%	40%	20%
Autoproducción	Ampliación de Vivienda	Accesibilidad	Sostenibilidad	Reforzamiento estructural	Estudios y dictámenes	Suministro y acarreo de materiales	Sin Línea de Apoyo	50	13	20	30	30	20	20	163	0	0	0	0	0	0	0	0	0	40%	40%	20%	40%	20%	40%	20%
Autoproducción	Ampliación de Vivienda	Accesibilidad	Sostenibilidad	Reforzamiento estructural	Suministro y acarreo de materiales	Sin Línea de Apoyo	Sin Línea de Apoyo	50	13	20	30	30	20	20	133	0	0	0	0	0	0	0	0	0	40%	40%	20%	40%	20%	40%	20%
Autoproducción	Ampliación de Vivienda	Accesibilidad	Sostenibilidad	Reforzamiento estructural	Obra preventiva	Sin Línea de Apoyo	Sin Línea de Apoyo	50	13	20	30	30	20	20	113	0	0	0	0	0	0	0	0	0	40%	40%	20%	40%	20%	40%	20%
Autoproducción	Ampliación de Vivienda	Accesibilidad	Sostenibilidad	Reforzamiento estructural	Obra preventiva	Estudios y dictámenes	Sin Línea de Apoyo	50	13	20	30	30	20	20	133	0	0	0	0	0	0	0	0	0	40%	40%	20%	40%	20%	40%	20%
Autoproducción	Ampliación de Vivienda	Accesibilidad	Sostenibilidad	Reforzamiento estructural	Obra preventiva	Estudios y dictámenes	Suministro y acarreo de materiales	50	13	20	30	30	20	20	163	0	0	0	0	0	0	0	0	0	40%	40%	20%	40%	20%	40%	20%
Autoproducción	Ampliación de Vivienda	Accesibilidad	Sostenibilidad	Reforzamiento estructural	Obra preventiva	Suministro y acarreo de materiales	Sin Línea de Apoyo	50	13	20	30	30	20	20	133	0	0	0	0	0	0	0	0	0	40%	40%	20%	40%	20%	40%	20%
Autoproducción	Ampliación de Vivienda	Accesibilidad	Sostenibilidad	Reforzamiento estructural	Estudios y dictámenes	Sin Línea de Apoyo	Sin Línea de Apoyo	50	13	20	30	30	20	20	113	0	0	0	0	0	0	0	0	0	40%	40%	20%	40%	20%	40%	20%
Autoproducción	Ampliación de Vivienda	Accesibilidad	Sostenibilidad	Reforzamiento estructural	Estudios y dictámenes	Suministro y acarreo de materiales	Sin Línea de Apoyo	50	13	20	30	30	20	20	163	0	0	0	0	0	0	0	0	0	40%	40%	20%	40%	20%	40%	20%
Autoproducción	Ampliación de Vivienda	Accesibilidad	Sostenibilidad	Reforzamiento estructural	Estudios y dictámenes	Sin Línea de Apoyo	Sin Línea de Apoyo	50	13	20	30	30	20	20	133	0	0	0	0	0	0	0	0	0	40%	40%	20%	40%	20%	40%	20%
Autoproducción	Ampliación de Vivienda	Accesibilidad	Sostenibilidad	Reforzamiento estructural	Suministro y acarreo de materiales	Sin Línea de Apoyo	Sin Línea de Apoyo	50	13	20	30	30	20	20	113	0	0	0	0	0	0	0	0	0	40%	40%	20%	40%	20%	40%	20%
Autoproducción	Ampliación de Vivienda	Accesibilidad	Sostenibilidad	Reforzamiento estructural	Suministro y acarreo de materiales	Sin Línea de Apoyo	Sin Línea de Apoyo	50	13	20	30	30	20	20	163	0	0	0	0	0	0	0	0	0	40%	40%	20%	40%	20%	40%	20%
Autoproducción	Ampliación de Vivienda	Accesibilidad	Sostenibilidad	Reforzamiento estructural	Sin Línea de Apoyo	Sin Línea de Apoyo	Sin Línea de Apoyo	50	13	20	30	30	20	20	113	0	0	0	0	0	0	0	0	0	40%	40%	20%	40%	20%	40%	20%
Autoproducción	Ampliación de Vivienda	Accesibilidad	Sostenibilidad	Reforzamiento estructural	Obra preventiva	Sin Línea de Apoyo	Sin Línea de Apoyo	50	13	20	30	30	20	20	113	0	0	0	0	0	0	0	0	0	40%	40%	20%	40%	20%	40%	20%

Av. Huelten Escobedo Alvarado s/n, Col. Flores, C.P. 57200, Piedrotompan Ejido, Secretaría, Alcaldía Cuernavaca, C.P. 01120, Ciudad de México.



2022 Flores Magón

PRESENCIA EN LA REVOLUCIÓN MEXICANA

Programa de Vivienda Social Esquema de Operación Subsidio 100% y Cofinanciamiento sin Crédito Organismo Ejecutor de Obra

Modalidad	Monto de Intervención de la Línea de Apoyo Complementaria (U.M.A.)												Monto Máximo de Subsidio (U.M.A.)	Pago al OEO			Pago al Supervisor								
	Línea de Apoyo Complementaria 1.1	Línea de Apoyo Complementaria 1.2	Línea de Apoyo Complementaria 1.3	Línea de Apoyo Complementaria 1.4	Línea de Apoyo Complementaria 1.5	Línea de Apoyo Complementaria 1.6	Línea de Apoyo Complementaria 1.7	Línea de Apoyo Complementaria 1.8	Línea de Apoyo Complementaria 1.9	Línea de Apoyo Complementaria 2.0	Línea de Apoyo Complementaria 2.1	Línea de Apoyo Complementaria 2.2		Verificación	1er Pago	2do Pago	3er Pago	1er Pago	2do Pago	3er Pago					
Autoproducción	Ampliación de Vivienda	Reforzamiento estructural	Obra preventiva	Estudios y dictámenes	Sin Línea de Apoyo	Sin Línea de Apoyo	Sin Línea de Apoyo	50	13	30	30	20	0	0	0	143	OEO	0	40%	40%	20%	40%	40%	40%	20%
Autoproducción	Ampliación de Vivienda	Reforzamiento estructural	Obra preventiva	Estudios y dictámenes	Suministro y acarreo de materiales	Sin Línea de Apoyo	Sin Línea de Apoyo	50	13	30	30	20	20	0	0	163	OEO	0	40%	40%	20%	40%	40%	40%	20%
Autoproducción	Ampliación de Vivienda	Reforzamiento estructural	Obra preventiva	Suministro y acarreo de materiales	Sin Línea de Apoyo	Sin Línea de Apoyo	Sin Línea de Apoyo	50	13	30	30	20	20	0	0	143	OEO	0	40%	40%	20%	40%	40%	40%	20%
Autoproducción	Ampliación de Vivienda	Reforzamiento estructural	Estudios y dictámenes	Sin Línea de Apoyo	Sin Línea de Apoyo	Sin Línea de Apoyo	Sin Línea de Apoyo	50	13	30	30	20	0	0	113	OEO	0	40%	40%	20%	40%	40%	40%	40%	20%
Autoproducción	Ampliación de Vivienda	Reforzamiento estructural	Estudios y dictámenes	Suministro y acarreo de materiales	Sin Línea de Apoyo	Sin Línea de Apoyo	Sin Línea de Apoyo	50	13	30	30	20	20	0	0	133	OEO	0	40%	40%	20%	40%	40%	40%	20%
Autoproducción	Ampliación de Vivienda	Reforzamiento estructural	Suministro y acarreo de materiales	Sin Línea de Apoyo	Sin Línea de Apoyo	Sin Línea de Apoyo	Sin Línea de Apoyo	50	13	30	30	20	0	0	113	OEO	0	40%	40%	20%	40%	40%	40%	40%	20%
Autoproducción	Ampliación de Vivienda	Obra preventiva	Sin Línea de Apoyo	Sin Línea de Apoyo	Sin Línea de Apoyo	Sin Línea de Apoyo	Sin Línea de Apoyo	50	13	30	30	0	0	0	93	OEO	0	40%	40%	20%	40%	40%	40%	40%	20%
Autoproducción	Ampliación de Vivienda	Obra preventiva	Estudios y dictámenes	Sin Línea de Apoyo	Sin Línea de Apoyo	Sin Línea de Apoyo	Sin Línea de Apoyo	50	13	30	30	20	0	0	113	OEO	0	40%	40%	20%	40%	40%	40%	40%	20%
Autoproducción	Ampliación de Vivienda	Obra preventiva	Estudios y dictámenes	Suministro y acarreo de materiales	Sin Línea de Apoyo	Sin Línea de Apoyo	Sin Línea de Apoyo	50	13	30	30	20	20	0	133	OEO	0	40%	40%	20%	40%	40%	40%	40%	20%
Autoproducción	Ampliación de Vivienda	Obra preventiva	Suministro y acarreo de materiales	Sin Línea de Apoyo	Sin Línea de Apoyo	Sin Línea de Apoyo	Sin Línea de Apoyo	50	13	30	30	20	0	0	113	OEO	0	40%	40%	20%	40%	40%	40%	40%	20%
Autoproducción	Ampliación de Vivienda	Estudios y dictámenes	Sin Línea de Apoyo	Sin Línea de Apoyo	Sin Línea de Apoyo	Sin Línea de Apoyo	Sin Línea de Apoyo	50	13	20	0	0	0	0	83	OEO	0	40%	40%	20%	40%	40%	40%	40%	20%
Autoproducción	Ampliación de Vivienda	Estudios y dictámenes	Suministro y acarreo de materiales	Sin Línea de Apoyo	Sin Línea de Apoyo	Sin Línea de Apoyo	Sin Línea de Apoyo	50	13	20	20	0	0	0	103	OEO	0	40%	40%	20%	40%	40%	40%	40%	20%
Autoproducción	Ampliación de Vivienda	Suministro y acarreo de materiales	Sin Línea de Apoyo	Sin Línea de Apoyo	Sin Línea de Apoyo	Sin Línea de Apoyo	Sin Línea de Apoyo	50	13	20	20	0	0	0	83	OEO	0	40%	40%	20%	40%	40%	40%	40%	20%
Autoproducción	Ampliación de Vivienda	Suministro y acarreo de materiales	Sin Línea de Apoyo	Sin Línea de Apoyo	Sin Línea de Apoyo	Sin Línea de Apoyo	Sin Línea de Apoyo	50	13	0	0	0	0	0	70	OEO	0	40%	40%	20%	40%	40%	40%	40%	20%



Handwritten signature and initials in blue ink.



**Programa de Vivienda Social
Esquema de Operación Subsidio 100% y Cofinanciamiento sin Crédito
Organismo Ejecutor de Obra**

Modalidad	Línea de Apoyo de la Vivienda	Líneas de Apoyo Complementarias						Monto Líneas de Apoyo Complementarias (U.M.A.)						Monto Máximo Subsidio (U.M.A.)	Verificable	Monto de Vivienda	Pagos al GEO			Pagos al Supervisor		
		Línea de Apoyo Complementaria 1a	Línea de Apoyo Complementaria 2a	Línea de Apoyo Complementaria 3a	Línea de Apoyo Complementaria 4a	Línea de Apoyo Complementaria 5a	Línea de Apoyo Complementaria 6a	Línea de Apoyo Complementaria 1a	Línea de Apoyo Complementaria 2a	Línea de Apoyo Complementaria 3a	Línea de Apoyo Complementaria 4a	Línea de Apoyo Complementaria 5a	Línea de Apoyo Complementaria 6a				1er Pago	2do Pago	3er Pago			
Autoproducción	Ampliación de Vivienda	Sustentabilidad	Reforzamiento estructural	Sin Línea de Apoyo	Sin Línea de Apoyo	Sin Línea de Apoyo	Sin Línea de Apoyo	20	30	0	0	0	0	0	0	0	40%	40%	20%	40%	40%	20%
Autoproducción	Ampliación de Vivienda	Sustentabilidad	Reforzamiento estructural	Sin Línea de Apoyo	Sin Línea de Apoyo	Sin Línea de Apoyo	Sin Línea de Apoyo	20	30	30	0	0	0	0	0	0	40%	40%	20%	40%	40%	20%
Autoproducción	Ampliación de Vivienda	Sustentabilidad	Reforzamiento estructural	Sin Línea de Apoyo	Sin Línea de Apoyo	Sin Línea de Apoyo	Sin Línea de Apoyo	20	30	30	30	0	0	0	0	0	40%	40%	20%	40%	40%	20%
Autoproducción	Ampliación de Vivienda	Sustentabilidad	Reforzamiento estructural	Sin Línea de Apoyo	Sin Línea de Apoyo	Sin Línea de Apoyo	Sin Línea de Apoyo	20	30	30	30	20	0	0	0	0	40%	40%	20%	40%	40%	20%
Autoproducción	Ampliación de Vivienda	Sustentabilidad	Reforzamiento estructural	Sin Línea de Apoyo	Sin Línea de Apoyo	Sin Línea de Apoyo	Sin Línea de Apoyo	20	30	30	30	20	0	0	0	0	40%	40%	20%	40%	40%	20%
Autoproducción	Ampliación de Vivienda	Sustentabilidad	Reforzamiento estructural	Sin Línea de Apoyo	Sin Línea de Apoyo	Sin Línea de Apoyo	Sin Línea de Apoyo	20	30	30	30	20	0	0	0	0	40%	40%	20%	40%	40%	20%
Autoproducción	Ampliación de Vivienda	Sustentabilidad	Reforzamiento estructural	Sin Línea de Apoyo	Sin Línea de Apoyo	Sin Línea de Apoyo	Sin Línea de Apoyo	20	30	30	30	20	0	0	0	0	40%	40%	20%	40%	40%	20%
Autoproducción	Ampliación de Vivienda	Sustentabilidad	Reforzamiento estructural	Sin Línea de Apoyo	Sin Línea de Apoyo	Sin Línea de Apoyo	Sin Línea de Apoyo	20	30	30	30	20	0	0	0	0	40%	40%	20%	40%	40%	20%
Autoproducción	Ampliación de Vivienda	Sustentabilidad	Reforzamiento estructural	Sin Línea de Apoyo	Sin Línea de Apoyo	Sin Línea de Apoyo	Sin Línea de Apoyo	20	30	30	30	20	0	0	0	0	40%	40%	20%	40%	40%	20%
Autoproducción	Ampliación de Vivienda	Sustentabilidad	Reforzamiento estructural	Sin Línea de Apoyo	Sin Línea de Apoyo	Sin Línea de Apoyo	Sin Línea de Apoyo	20	30	30	30	20	0	0	0	0	40%	40%	20%	40%	40%	20%
Autoproducción	Ampliación de Vivienda	Sustentabilidad	Reforzamiento estructural	Sin Línea de Apoyo	Sin Línea de Apoyo	Sin Línea de Apoyo	Sin Línea de Apoyo	20	30	30	30	20	0	0	0	0	40%	40%	20%	40%	40%	20%
Autoproducción	Ampliación de Vivienda	Sustentabilidad	Reforzamiento estructural	Sin Línea de Apoyo	Sin Línea de Apoyo	Sin Línea de Apoyo	Sin Línea de Apoyo	20	30	30	30	20	0	0	0	0	40%	40%	20%	40%	40%	20%
Autoproducción	Ampliación de Vivienda	Sustentabilidad	Reforzamiento estructural	Sin Línea de Apoyo	Sin Línea de Apoyo	Sin Línea de Apoyo	Sin Línea de Apoyo	20	30	30	30	20	0	0	0	0	40%	40%	20%	40%	40%	20%
Autoproducción	Ampliación de Vivienda	Sustentabilidad	Reforzamiento estructural	Sin Línea de Apoyo	Sin Línea de Apoyo	Sin Línea de Apoyo	Sin Línea de Apoyo	20	30	30	30	20	0	0	0	0	40%	40%	20%	40%	40%	20%
Autoproducción	Ampliación de Vivienda	Sustentabilidad	Reforzamiento estructural	Sin Línea de Apoyo	Sin Línea de Apoyo	Sin Línea de Apoyo	Sin Línea de Apoyo	20	30	30	30	20	0	0	0	0	40%	40%	20%	40%	40%	20%
Autoproducción	Ampliación de Vivienda	Sustentabilidad	Reforzamiento estructural	Sin Línea de Apoyo	Sin Línea de Apoyo	Sin Línea de Apoyo	Sin Línea de Apoyo	20	30	30	30	20	0	0	0	0	40%	40%	20%	40%	40%	20%

[Handwritten signature in blue ink]





DESARROLLO TERRITORIAL

SECRETARÍA DE DESARROLLO TERRITORIAL, PARTICIPACIÓN Y TRANSPARENCIA



CONAVI

COMISIÓN NACIONAL DE VIVIENDA

Programa de Vivienda Social Esquema de Operación Subsidio 100% y Cofinanciamiento sin Crédito Organismo Ejecutor de Obra

Modalidad	Líneas de Apoyo Complementarias						Monto Líneas de Apoyo Complementarias (U.M.A.)						Proceso de Acompañamiento Técnico			Monto de Verificación			Pago al OEO			Pagos al Supervisor						
	Línea de Apoyo Complementaria (a.1)	Línea de Apoyo Complementaria (a.2)	Línea de Apoyo Complementaria (a.3)	Línea de Apoyo Complementaria (a.4)	Línea de Apoyo Complementaria (a.5)	Línea de Apoyo Complementaria (a.6)	Línea de Apoyo Complementaria (a.7)	Línea de Apoyo Complementaria (a.8)	Línea de Apoyo Complementaria (a.9)	Línea de Apoyo Complementaria (a.10)	Línea de Apoyo Complementaria (a.11)	Línea de Apoyo Complementaria (a.12)	Línea de Apoyo Complementaria (a.13)	Línea de Apoyo Complementaria (a.14)	Línea de Apoyo Complementaria (a.15)	Línea de Apoyo Complementaria (a.16)	Verificación	Verificación	Verificación	Porcentaje	Porcentaje	Porcentaje	Porcentaje	Porcentaje	Porcentaje	Porcentaje	Porcentaje	Porcentaje
Autoproducción	Ampliación de Vivienda	Suministro y acarreo de materiales	Sin Línea de Apoyo	Sin Línea de Apoyo	Sin Línea de Apoyo	Sin Línea de Apoyo	Sin Línea de Apoyo	Sin Línea de Apoyo	Sin Línea de Apoyo	Sin Línea de Apoyo	20	20	0	0	0	90	OEO	0	0	0	40%	40%	40%	40%	20%	40%	40%	20%
Autoproducción	Sustentabilidad	Sin Línea de Apoyo	Sin Línea de Apoyo	Sin Línea de Apoyo	Sin Línea de Apoyo	Sin Línea de Apoyo	Sin Línea de Apoyo	Sin Línea de Apoyo	Sin Línea de Apoyo	Sin Línea de Apoyo	30	0	0	0	0	80	OEO	0	0	0	40%	40%	40%	40%	20%	40%	40%	20%
Autoproducción	Reformado Estructural	Reformado Estructural	Sin Línea de Apoyo	Sin Línea de Apoyo	Sin Línea de Apoyo	Sin Línea de Apoyo	Sin Línea de Apoyo	Sin Línea de Apoyo	Sin Línea de Apoyo	Sin Línea de Apoyo	30	30	0	0	0	110	OEO	0	0	0	40%	40%	40%	40%	20%	40%	40%	20%
Autoproducción	Ampliación de Vivienda	Reformado Estructural	Sin Línea de Apoyo	Estudios y dictámenes	Sin Línea de Apoyo	Sin Línea de Apoyo	Sin Línea de Apoyo	Sin Línea de Apoyo	Sin Línea de Apoyo	Sin Línea de Apoyo	30	30	0	0	0	130	OEO	0	0	0	40%	40%	40%	40%	20%	40%	40%	20%
Autoproducción	Ampliación de Vivienda	Reformado Estructural	Sin Línea de Apoyo	Estudios y dictámenes	Sin Línea de Apoyo	Suministro y acarreo de materiales	Sin Línea de Apoyo	Sin Línea de Apoyo	Sin Línea de Apoyo	Sin Línea de Apoyo	30	30	20	0	0	150	OEO	0	0	0	40%	40%	40%	40%	20%	40%	40%	20%
Autoproducción	Ampliación de Vivienda	Reformado Estructural	Sin Línea de Apoyo	Suministro y acarreo de materiales	Sin Línea de Apoyo	Sin Línea de Apoyo	Sin Línea de Apoyo	Sin Línea de Apoyo	Sin Línea de Apoyo	Sin Línea de Apoyo	30	30	20	0	0	130	OEO	0	0	0	40%	40%	40%	40%	20%	40%	40%	20%
Autoproducción	Ampliación de Vivienda	Reformado Estructural	Sin Línea de Apoyo	Estudios y dictámenes	Sin Línea de Apoyo	Sin Línea de Apoyo	Sin Línea de Apoyo	Sin Línea de Apoyo	Sin Línea de Apoyo	Sin Línea de Apoyo	30	20	0	0	0	100	OEO	0	0	0	40%	40%	40%	40%	20%	40%	40%	20%
Autoproducción	Ampliación de Vivienda	Reformado Estructural	Sin Línea de Apoyo	Suministro y acarreo de materiales	Sin Línea de Apoyo	Sin Línea de Apoyo	Sin Línea de Apoyo	Sin Línea de Apoyo	Sin Línea de Apoyo	Sin Línea de Apoyo	30	20	20	0	0	120	OEO	0	0	0	40%	40%	40%	40%	20%	40%	40%	20%
Autoproducción	Ampliación de Vivienda	Reformado Estructural	Sin Línea de Apoyo	Estudios y dictámenes	Sin Línea de Apoyo	Sin Línea de Apoyo	Sin Línea de Apoyo	Sin Línea de Apoyo	Sin Línea de Apoyo	Sin Línea de Apoyo	30	20	0	0	0	100	OEO	0	0	0	40%	40%	40%	40%	20%	40%	40%	20%
Autoproducción	Ampliación de Vivienda	Reformado Estructural	Sin Línea de Apoyo	Suministro y acarreo de materiales	Sin Línea de Apoyo	Sin Línea de Apoyo	Sin Línea de Apoyo	Sin Línea de Apoyo	Sin Línea de Apoyo	Sin Línea de Apoyo	30	30	0	0	0	80	OEO	0	0	0	40%	40%	40%	40%	20%	40%	40%	20%
Autoproducción	Ampliación de Vivienda	Reformado Estructural	Sin Línea de Apoyo	Estudios y dictámenes	Sin Línea de Apoyo	Sin Línea de Apoyo	Sin Línea de Apoyo	Sin Línea de Apoyo	Sin Línea de Apoyo	Sin Línea de Apoyo	30	20	0	0	0	100	OEO	0	0	0	40%	40%	40%	40%	20%	40%	40%	20%
Autoproducción	Ampliación de Vivienda	Reformado Estructural	Sin Línea de Apoyo	Suministro y acarreo de materiales	Sin Línea de Apoyo	Sin Línea de Apoyo	Sin Línea de Apoyo	Sin Línea de Apoyo	Sin Línea de Apoyo	Sin Línea de Apoyo	30	20	20	0	0	120	OEO	0	0	0	40%	40%	40%	40%	20%	40%	40%	20%
Autoproducción	Ampliación de Vivienda	Reformado Estructural	Sin Línea de Apoyo	Estudios y dictámenes	Sin Línea de Apoyo	Sin Línea de Apoyo	Sin Línea de Apoyo	Sin Línea de Apoyo	Sin Línea de Apoyo	Sin Línea de Apoyo	30	20	0	0	0	100	OEO	0	0	0	40%	40%	40%	40%	20%	40%	40%	20%
Autoproducción	Ampliación de Vivienda	Reformado Estructural	Sin Línea de Apoyo	Suministro y acarreo de materiales	Sin Línea de Apoyo	Sin Línea de Apoyo	Sin Línea de Apoyo	Sin Línea de Apoyo	Sin Línea de Apoyo	Sin Línea de Apoyo	30	20	20	0	0	70	OEO	0	0	0	40%	40%	40%	40%	20%	40%	40%	20%

Av. Herrera Espinoza Rafael Urbaniño No. 659, Flores 3 y 375, Pinar de los Ríos, Municipio de Pinar de los Ríos, C.P. 91150, Campeche de México.

Tel: 999 930 3000 www.gobcampesinero.gob.mx

Asesoría: Escudería Rafael Urbaniño No. 659, Flores 3 y 375, Pinar de los Ríos, Municipio de Pinar de los Ríos, C.P. 91150, Campeche de México.

Tel: 999 930 3000 www.gobcampesinero.gob.mx



2022 Flores
Florencia de Magón



DESARROLLO TERRITORIAL



Programa de Vivienda Social

Esquema de Operación Subsido 100% y Cofinanciamiento sin Crédito Organismo Ejecutor de Obra

Modalidad	Línea de Apoyo de la Vivienda	Líneas de Apoyo Complementarias						Línea de Apoyo Complementaria 6	Línea de Apoyo Complementaria 5	Línea de Apoyo Complementaria 4	Línea de Apoyo Complementaria 3	Línea de Apoyo Complementaria 2	Línea de Apoyo Complementaria 1	Monto de Inversión de la Intervención de Apoyo (U.M.A.)			Monto Máximo Subsidio (U.M.A.)	Proceso de Atención Técnica	Verificación	Pago al OEO			Supervisor			
		Línea de Apoyo Complementaria 1	Línea de Apoyo Complementaria 2	Línea de Apoyo Complementaria 3	Línea de Apoyo Complementaria 4	Línea de Apoyo Complementaria 5	Línea de Apoyo Complementaria 6							1er Pag	2do Pag	3er Pag				1er Pag	2do Pag	3er Pag				
Autoproducción	Ampliación de Vivienda	Estudios y dictámenes	Obra preventiva	Sin Línea de Apoyo	Obra preventiva	Sin Línea de Apoyo	Obra preventiva	Sin Línea de Apoyo	Obra preventiva	Sin Línea de Apoyo	Obra preventiva	Sin Línea de Apoyo	Obra preventiva	Sin Línea de Apoyo	Obra preventiva	Obra preventiva	Obra preventiva	Obra preventiva	0	0	0	40%	20%	40%	40%	20%
Autoproducción	Ampliación de Vivienda	Suministro y acarreo de materiales	Sin Línea de Apoyo	Sin Línea de Apoyo	Sin Línea de Apoyo	Sin Línea de Apoyo	Sin Línea de Apoyo	Sin Línea de Apoyo	Sin Línea de Apoyo	Sin Línea de Apoyo	Sin Línea de Apoyo	Sin Línea de Apoyo	Sin Línea de Apoyo	Sin Línea de Apoyo	Sin Línea de Apoyo	Sin Línea de Apoyo	Sin Línea de Apoyo	Sin Línea de Apoyo	0	0	0	40%	20%	40%	40%	20%
Autoproducción	Vivienda Nueva	Sin Línea de Apoyo	Sin Línea de Apoyo	Sin Línea de Apoyo	Sin Línea de Apoyo	Sin Línea de Apoyo	Sin Línea de Apoyo	Sin Línea de Apoyo	Sin Línea de Apoyo	Sin Línea de Apoyo	Sin Línea de Apoyo	Sin Línea de Apoyo	Sin Línea de Apoyo	Sin Línea de Apoyo	Sin Línea de Apoyo	Sin Línea de Apoyo	Sin Línea de Apoyo	Sin Línea de Apoyo	0	0	0	40%	20%	40%	40%	20%
Autoproducción	Vivienda Nueva	Espacio auxiliar productivo	Obra preventiva	Sin Línea de Apoyo	Obra preventiva	Sin Línea de Apoyo	Obra preventiva	Sin Línea de Apoyo	Obra preventiva	Sin Línea de Apoyo	Obra preventiva	Sin Línea de Apoyo	Obra preventiva	Sin Línea de Apoyo	Obra preventiva	Obra preventiva	Obra preventiva	Obra preventiva	0	0	0	40%	20%	40%	40%	20%
Autoproducción	Vivienda Nueva	Espacio auxiliar productivo	Obra preventiva	Sin Línea de Apoyo	Obra preventiva	Sin Línea de Apoyo	Obra preventiva	Sin Línea de Apoyo	Obra preventiva	Sin Línea de Apoyo	Obra preventiva	Sin Línea de Apoyo	Obra preventiva	Sin Línea de Apoyo	Obra preventiva	Obra preventiva	Obra preventiva	Obra preventiva	0	0	0	40%	20%	40%	40%	20%
Autoproducción	Vivienda Nueva	Espacio auxiliar productivo	Obra preventiva	Sin Línea de Apoyo	Obra preventiva	Sin Línea de Apoyo	Obra preventiva	Sin Línea de Apoyo	Obra preventiva	Sin Línea de Apoyo	Obra preventiva	Sin Línea de Apoyo	Obra preventiva	Sin Línea de Apoyo	Obra preventiva	Obra preventiva	Obra preventiva	Obra preventiva	0	0	0	40%	20%	40%	40%	20%
Autoproducción	Vivienda Nueva	Espacio auxiliar productivo	Obra preventiva	Sin Línea de Apoyo	Obra preventiva	Sin Línea de Apoyo	Obra preventiva	Sin Línea de Apoyo	Obra preventiva	Sin Línea de Apoyo	Obra preventiva	Sin Línea de Apoyo	Obra preventiva	Sin Línea de Apoyo	Obra preventiva	Obra preventiva	Obra preventiva	Obra preventiva	0	0	0	40%	20%	40%	40%	20%
Autoproducción	Vivienda Nueva	Espacio auxiliar productivo	Obra preventiva	Sin Línea de Apoyo	Obra preventiva	Sin Línea de Apoyo	Obra preventiva	Sin Línea de Apoyo	Obra preventiva	Sin Línea de Apoyo	Obra preventiva	Sin Línea de Apoyo	Obra preventiva	Sin Línea de Apoyo	Obra preventiva	Obra preventiva	Obra preventiva	Obra preventiva	0	0	0	40%	20%	40%	40%	20%
Autoproducción	Vivienda Nueva	Espacio auxiliar productivo	Obra preventiva	Sin Línea de Apoyo	Obra preventiva	Sin Línea de Apoyo	Obra preventiva	Sin Línea de Apoyo	Obra preventiva	Sin Línea de Apoyo	Obra preventiva	Sin Línea de Apoyo	Obra preventiva	Sin Línea de Apoyo	Obra preventiva	Obra preventiva	Obra preventiva	Obra preventiva	0	0	0	40%	20%	40%	40%	20%
Autoproducción	Vivienda Nueva	Espacio auxiliar productivo	Obra preventiva	Sin Línea de Apoyo	Obra preventiva	Sin Línea de Apoyo	Obra preventiva	Sin Línea de Apoyo	Obra preventiva	Sin Línea de Apoyo	Obra preventiva	Sin Línea de Apoyo	Obra preventiva	Sin Línea de Apoyo	Obra preventiva	Obra preventiva	Obra preventiva	Obra preventiva	0	0	0	40%	20%	40%	40%	20%
Autoproducción	Vivienda Nueva	Espacio auxiliar productivo	Obra preventiva	Sin Línea de Apoyo	Obra preventiva	Sin Línea de Apoyo	Obra preventiva	Sin Línea de Apoyo	Obra preventiva	Sin Línea de Apoyo	Obra preventiva	Sin Línea de Apoyo	Obra preventiva	Sin Línea de Apoyo	Obra preventiva	Obra preventiva	Obra preventiva	Obra preventiva	0	0	0	40%	20%	40%	40%	20%
Autoproducción	Vivienda Nueva	Espacio auxiliar productivo	Obra preventiva	Sin Línea de Apoyo	Obra preventiva	Sin Línea de Apoyo	Obra preventiva	Sin Línea de Apoyo	Obra preventiva	Sin Línea de Apoyo	Obra preventiva	Sin Línea de Apoyo	Obra preventiva	Sin Línea de Apoyo	Obra preventiva	Obra preventiva	Obra preventiva	Obra preventiva	0	0	0	40%	20%	40%	40%	20%
Autoproducción	Vivienda Nueva	Espacio auxiliar productivo	Obra preventiva	Sin Línea de Apoyo	Obra preventiva	Sin Línea de Apoyo	Obra preventiva	Sin Línea de Apoyo	Obra preventiva	Sin Línea de Apoyo	Obra preventiva	Sin Línea de Apoyo	Obra preventiva	Sin Línea de Apoyo	Obra preventiva	Obra preventiva	Obra preventiva	Obra preventiva	0	0	0	40%	20%	40%	40%	20%

Handwritten signature and initials in blue ink.

Av. Heróles Escobar Nevelé, Edif. 699, Pisos 2 y 3. P.O. Principales, Edif. Im. Serebón, Alcabilla, Coburg, C.R. 041270, Ciudad de 144142.



2022 Flores
CONAVI



**Programa de Vivienda Social
 Esquema de Operación Subsidio 100% y Cofinanciamiento sin Crédito
 Organismo Ejecutor de Obra**

Modalidad	Monto de Inversión en Vivienda (U.M.A.)										Monto de Subsidio (U.M.A.)	Proceso de Acompañamiento Técnico			Monto de Verificación			Pagos al OEO			Pagos al Supervisor					
	Linea de Apoyo Complementaria la 1	Linea de Apoyo Complementaria la 2	Linea de Apoyo Complementaria la 3	Linea de Apoyo Complementaria la 4	Linea de Apoyo Complementaria la 5	Linea de Apoyo Complementaria la 6	Linea de Apoyo Complementaria la 7	Linea de Apoyo Complementaria la 8	Linea de Apoyo Complementaria la 9	Linea de Apoyo Complementaria la 10		Verificación	Completamiento	Completamiento	1er Pago	2do Pago	3er Pago	1er Pago	2do Pago	3er Pago	1er Pago	2do Pago	3er Pago			
Autoproducción	Vivienda Nueva	Espacio auxiliar productivo	Sustentabilidad	Obras preventivas	Estudios y dictámenes	Suministro y acarreo de materiales	Sin Línea de Apoyo	100	25	20	30	20	20	0	0	0	OEO	0	0	0	40%	40%	20%	40%	40%	20%
Autoproducción	Vivienda Nueva	Espacio auxiliar productivo	Sustentabilidad	Obras preventivas	Suministro y acarreo de materiales	Sin Línea de Apoyo	100	25	20	30	20	20	0	0	0	OEO	0	0	0	40%	40%	20%	40%	40%	20%	20%
Autoproducción	Vivienda Nueva	Espacio auxiliar productivo	Sustentabilidad	Estudios y dictámenes	Estudios y dictámenes	Sin Línea de Apoyo	100	25	20	20	20	0	0	0	0	OEO	0	0	0	40%	40%	20%	40%	40%	20%	20%
Autoproducción	Vivienda Nueva	Espacio auxiliar productivo	Sustentabilidad	Estudios y dictámenes	Suministro y acarreo de materiales	Sin Línea de Apoyo	100	25	20	20	20	0	0	0	0	OEO	0	0	0	40%	40%	20%	40%	40%	20%	20%
Autoproducción	Vivienda Nueva	Espacio auxiliar productivo	Sustentabilidad	Suministro y acarreo de materiales	Sin Línea de Apoyo	100	25	20	20	20	0	0	0	0	0	OEO	0	0	0	40%	40%	20%	40%	40%	20%	20%
Autoproducción	Vivienda Nueva	Espacio auxiliar productivo	Desmantelamiento	Sin Línea de Apoyo	Sin Línea de Apoyo	Sin Línea de Apoyo	100	25	5	0	0	0	0	0	0	OEO	0	0	0	40%	40%	20%	40%	40%	20%	20%
Autoproducción	Vivienda Nueva	Espacio auxiliar productivo	Desmantelamiento	Obras preventivas	Sin Línea de Apoyo	Sin Línea de Apoyo	100	25	5	30	30	0	0	0	0	OEO	0	0	0	40%	40%	20%	40%	40%	20%	20%
Autoproducción	Vivienda Nueva	Espacio auxiliar productivo	Desmantelamiento	Obras preventivas	Estudios y dictámenes	Sin Línea de Apoyo	100	25	5	30	20	20	0	0	0	OEO	0	0	0	40%	40%	20%	40%	40%	20%	20%
Autoproducción	Vivienda Nueva	Espacio auxiliar productivo	Desmantelamiento	Obras preventivas	Estudios y dictámenes	Suministro y acarreo de materiales	100	25	5	30	30	20	0	0	0	OEO	0	0	0	40%	40%	20%	40%	40%	20%	20%
Autoproducción	Vivienda Nueva	Espacio auxiliar productivo	Desmantelamiento	Obras preventivas	Suministro y acarreo de materiales	Sin Línea de Apoyo	100	25	5	30	30	20	0	0	0	OEO	0	0	0	40%	40%	20%	40%	40%	20%	20%
Autoproducción	Vivienda Nueva	Espacio auxiliar productivo	Desmantelamiento	Obras preventivas	Sin Línea de Apoyo	Sin Línea de Apoyo	100	25	5	20	0	0	0	0	0	OEO	0	0	0	40%	40%	20%	40%	40%	20%	20%
Autoproducción	Vivienda Nueva	Espacio auxiliar productivo	Desmantelamiento	Estudios y dictámenes	Suministro y acarreo de materiales	Sin Línea de Apoyo	100	25	5	20	20	0	0	0	0	OEO	0	0	0	40%	40%	20%	40%	40%	20%	20%
Autoproducción	Vivienda Nueva	Espacio auxiliar productivo	Desmantelamiento	Estudios y dictámenes	Estudios y dictámenes	Sin Línea de Apoyo	100	25	5	20	20	0	0	0	0	OEO	0	0	0	40%	40%	20%	40%	40%	20%	20%
Autoproducción	Vivienda Nueva	Espacio auxiliar productivo	Desmantelamiento	Estudios y dictámenes	Estudios y dictámenes	Sin Línea de Apoyo	100	25	5	20	20	0	0	0	0	OEO	0	0	0	40%	40%	20%	40%	40%	20%	20%
Autoproducción	Vivienda Nueva	Espacio auxiliar productivo	Desmantelamiento	Suministro y acarreo de materiales	Sin Línea de Apoyo	Sin Línea de Apoyo	100	25	5	20	20	0	0	0	0	OEO	0	0	0	40%	40%	20%	40%	40%	20%	20%
Autoproducción	Vivienda Nueva	Espacio auxiliar productivo	Obras preventivas	Sin Línea de Apoyo	Sin Línea de Apoyo	Sin Línea de Apoyo	100	25	30	0	0	0	0	0	0	OEO	0	0	0	40%	40%	20%	40%	40%	20%	20%

Ricardo Aguilar
 2022 Elecciones Municipales de Magaña

Av. Huasteca Nueva Libertad No. 669, Fracc. 2 y 3 Ote. Primitivos Ejercicios Im. Servicios, Alcabilla Coahuila, C.P. 01400, Coahuila de Zaragoza.
 Tel: 52-562-2691 www.pckpc.com.mx/conavi

(Handwritten signature and scribbles in blue ink)



DESARROLLO TERRITORIAL
SECRETARÍA DE DESARROLLO TERRITORIAL, URBANISMO Y OBRAS PÚBLICAS



CONAVI
COMITÉ NACIONAL DE VIVIENDAS

**Programa de Vivienda Social
Esquema de Operación Subsidio 100% y Cofinanciamiento sin Crédito
Organismo Ejecutor de Obra**

Municipalidad	Línea de Apoyo de la Intervención a la Vivienda	Líneas de Apoyo Complementarias						Monto de Apoyo Complementarias (U.M.A.)						Monto de Subsidio o del Apoyo (U.M.A.)	Proceso de Acompañamiento Técnico	Pago al OEO			Pago al Supervisor						
		Línea de Apoyo Complementaria 1a.1	Línea de Apoyo Complementaria 1a.2	Línea de Apoyo Complementaria 1a.3	Línea de Apoyo Complementaria 1a.4	Línea de Apoyo Complementaria 1a.5	Línea de Apoyo Complementaria 1a.6	Línea de Apoyo Complementaria 1a.1	Línea de Apoyo Complementaria 1a.2	Línea de Apoyo Complementaria 1a.3	Línea de Apoyo Complementaria 1a.4	Línea de Apoyo Complementaria 1a.5	Línea de Apoyo Complementaria 1a.6			Verificación	Verificación	1er Pago	2do Pago	3er Pago	1er Pago	2do Pago	3er Pago		
Autoproducción	Vivienda Nueva	Espacio auxiliar productivo	Obra preventiva	Estudios y dictámenes	Sin Línea de Apoyo	Sin Línea de Apoyo	Sin Línea de Apoyo	25	30	20	0	0	0	0	175	OEO	0	0	0	40%	40%	20%	40%	40%	20%
Autoproducción	Vivienda Nueva	Espacio auxiliar productivo	Obra preventiva	Estudios y dictámenes	Suministro y acarreo de materiales	Sin Línea de Apoyo	Sin Línea de Apoyo	25	30	20	20	0	0	0	195	OEO	0	0	0	40%	40%	20%	40%	40%	20%
Autoproducción	Vivienda Nueva	Espacio auxiliar productivo	Obra preventiva	Suministro y acarreo de materiales	Sin Línea de Apoyo	Sin Línea de Apoyo	Sin Línea de Apoyo	25	30	20	0	0	0	0	175	OEO	0	0	0	40%	40%	20%	40%	40%	20%
Autoproducción	Vivienda Nueva	Espacio auxiliar productivo	Estudios y dictámenes	Sin Línea de Apoyo	Sin Línea de Apoyo	Sin Línea de Apoyo	Sin Línea de Apoyo	25	20	0	0	0	0	0	145	OEO	0	0	0	40%	40%	20%	40%	40%	20%
Autoproducción	Vivienda Nueva	Espacio auxiliar productivo	Estudios y dictámenes	Suministro y acarreo de materiales	Sin Línea de Apoyo	Sin Línea de Apoyo	Sin Línea de Apoyo	25	20	20	0	0	0	0	165	OEO	0	0	0	40%	40%	20%	40%	40%	20%
Autoproducción	Vivienda Nueva	Espacio auxiliar productivo	Suministro y acarreo de materiales	Sin Línea de Apoyo	Sin Línea de Apoyo	Sin Línea de Apoyo	Sin Línea de Apoyo	25	20	0	0	0	0	0	145	OEO	0	0	0	40%	40%	20%	40%	40%	20%
Autoproducción	Vivienda Nueva	Sustentabilidad	Sin Línea de Apoyo	Sin Línea de Apoyo	Sin Línea de Apoyo	Sin Línea de Apoyo	Sin Línea de Apoyo	20	0	0	0	0	0	0	120	OEO	0	0	0	40%	40%	20%	40%	40%	20%
Autoproducción	Vivienda Nueva	Sustentabilidad	Desmantelamiento	Sin Línea de Apoyo	Sin Línea de Apoyo	Sin Línea de Apoyo	Sin Línea de Apoyo	20	5	0	0	0	0	0	125	OEO	0	0	0	40%	40%	20%	40%	40%	20%
Autoproducción	Vivienda Nueva	Sustentabilidad	Desmantelamiento	Sin Línea de Apoyo	Sin Línea de Apoyo	Sin Línea de Apoyo	Sin Línea de Apoyo	20	5	30	0	0	0	0	155	OEO	0	0	0	40%	40%	20%	40%	40%	20%
Autoproducción	Vivienda Nueva	Sustentabilidad	Obra preventiva	Estudios y dictámenes	Obra preventiva	Sin Línea de Apoyo	Sin Línea de Apoyo	20	5	30	20	0	0	0	175	OEO	0	0	0	40%	40%	20%	40%	40%	20%
Autoproducción	Vivienda Nueva	Sustentabilidad	Obra preventiva	Estudios y dictámenes	Obra preventiva	Suministro y acarreo de materiales	Sin Línea de Apoyo	20	5	30	20	20	0	0	195	OEO	0	0	0	40%	40%	20%	40%	40%	20%
Autoproducción	Vivienda Nueva	Sustentabilidad	Obra preventiva	Suministro y acarreo de materiales	Obra preventiva	Sin Línea de Apoyo	Sin Línea de Apoyo	20	5	30	20	0	0	0	175	OEO	0	0	0	40%	40%	20%	40%	40%	20%
Autoproducción	Vivienda Nueva	Sustentabilidad	Desmantelamiento	Estudios y dictámenes	Sin Línea de Apoyo	Sin Línea de Apoyo	Sin Línea de Apoyo	20	5	20	0	0	0	0	145	OEO	0	0	0	40%	40%	20%	40%	40%	20%
Autoproducción	Vivienda Nueva	Sustentabilidad	Desmantelamiento	Estudios y dictámenes	Sin Línea de Apoyo	Sin Línea de Apoyo	Sin Línea de Apoyo	20	5	20	20	0	0	0	165	OEO	0	0	0	40%	40%	20%	40%	40%	20%

[Handwritten signature and scribbles]

Av. Mariscal Espinoza 15000, Miraflores de la Sierra, Lima 15000, Perú. Tel: 011 555 3333. Email: info@conavi.gob.pe



Ricardo Flores
Abogado





DESARROLLO TERRITORIAL

SECRETARÍA DE VIVIENDA, DESARROLLO TERRITORIAL Y URBANISMO

Programa de Vivienda Social Esquema de Operación Subsidio 100% y Cofinanciamiento sin Crédito Organismo Ejecutor de Obra

Modalidad	Línea de Apoyo de la Vivienda	Líneas de Apoyo Complementarias (U.M.A.)						Monto de Subsidio Máximo (U.M.A.)	Proceso de Acompañamiento Técnico	Monto de Verificación	Pago al OEO			Pago al Supervisor			
		Línea de Apoyo Complementaria 1a.1	Línea de Apoyo Complementaria 1a.2	Línea de Apoyo Complementaria 1a.3	Línea de Apoyo Complementaria 1a.4	Línea de Apoyo Complementaria 1a.5	Línea de Apoyo Complementaria 1a.6				1er. Pag.	2do. Pag.	3er. Pag.	1er. Pag.	2do. Pag.	3er. Pag.	
Autoproducción	Rehabilitación de viviendas edificadas con sistemas constructivos tradicionales		Sin Línea de Apoyo	Sin Línea de Apoyo	Sin Línea de Apoyo	Sin Línea de Apoyo	Sin Línea de Apoyo	75	0	0	0	0	40%	20%	40%	40%	20%
Autoproducción	Rehabilitación de viviendas edificadas con sistemas constructivos tradicionales	Sustentabilidad	Obra preventiva	Estudios y dictámenes	Sin Línea de Apoyo	Sin Línea de Apoyo	Sin Línea de Apoyo	75	20	20	0	0	40%	20%	40%	40%	20%
Autoproducción	Rehabilitación de viviendas edificadas con sistemas constructivos tradicionales	Sustentabilidad	Obra preventiva	Estudios y dictámenes	Suministro y acarreo de materiales	Sin Línea de Apoyo	Sin Línea de Apoyo	75	20	20	20	0	40%	20%	40%	40%	20%
Autoproducción	Rehabilitación de viviendas edificadas con sistemas constructivos tradicionales	Sustentabilidad	Obra preventiva	Estudios y dictámenes	Suministro y acarreo de materiales	Sin Línea de Apoyo	Sin Línea de Apoyo	75	20	20	0	0	40%	20%	40%	40%	20%
Autoproducción	Rehabilitación de viviendas edificadas con sistemas constructivos tradicionales	Sustentabilidad	Estudios y dictámenes	Sin Línea de Apoyo	Sin Línea de Apoyo	Sin Línea de Apoyo	Sin Línea de Apoyo	75	20	20	0	0	40%	20%	40%	40%	20%
Autoproducción	Rehabilitación de viviendas edificadas con sistemas constructivos tradicionales	Sustentabilidad	Estudios y dictámenes	Suministro y acarreo de materiales	Sin Línea de Apoyo	Sin Línea de Apoyo	Sin Línea de Apoyo	75	20	20	0	0	40%	20%	40%	40%	20%
Autoproducción	Rehabilitación de viviendas edificadas con sistemas constructivos tradicionales	Sustentabilidad	Suministro y acarreo de materiales	Sin Línea de Apoyo	Sin Línea de Apoyo	Sin Línea de Apoyo	Sin Línea de Apoyo	75	20	20	0	0	40%	20%	40%	40%	20%
Autoproducción	Rehabilitación de viviendas edificadas con sistemas constructivos tradicionales	Sustentabilidad	Suministro y acarreo de materiales	Sin Línea de Apoyo	Sin Línea de Apoyo	Sin Línea de Apoyo	Sin Línea de Apoyo	75	20	20	0	0	40%	20%	40%	40%	20%
Autoproducción	Rehabilitación de viviendas edificadas con sistemas constructivos tradicionales	Obra preventiva	Sin Línea de Apoyo	Sin Línea de Apoyo	Sin Línea de Apoyo	Sin Línea de Apoyo	Sin Línea de Apoyo	75	30	0	0	0	40%	20%	40%	40%	20%



Ricardo Flores
2022 Flores
Abil de Mayo

Asi. Marichón Escobar de las Heras, Blvd. Martí y 2da. Prolongación Ejército, Ins. Sordán, Alcatrán Cayamán, C.P. 01426, Ciudad de Mérida.

[Handwritten signature]



DESARROLLO TERRITORIAL



CONAVI

Programa de Vivienda Social
Esquema de Operación Subsidio 100% y Cofinanciamiento sin Crédito
Organismo Ejecutor de Obra

Modalidad	Líneas de Apoyo Complementarias										Monto Máximo Subsidio (U.M.A.)	Proceso de Acreditación Técnico	Verificación	Pago al OEO			Pago al Supervisor			
	Línea de Apoyo Complementar ia 1	Línea de Apoyo Complementar ia 2	Línea de Apoyo Complementar ia 3	Línea de Apoyo Complementar ia 4	Línea de Apoyo Complementar ia 5	Línea de Apoyo Complementar ia 6	Línea de Apoyo Complementar ia 7	Línea de Apoyo Complementar ia 8	Línea de Apoyo Complementar ia 9	Línea de Apoyo Complementar ia 10				1er Pago	2do Pago	3er Pago				
Autoproducción	Rehabilitación de vivienda edificada con constructivos tradicionales	Obra preventiva	Estudios y dictámenes	Sin Línea de Apoyo	Sin Línea de Apoyo	Sin Línea de Apoyo	Sin Línea de Apoyo	Sin Línea de Apoyo	Sin Línea de Apoyo	Sin Línea de Apoyo	75	30	20	0	0	0	0	40%	40%	20%
Autoproducción	Rehabilitación de vivienda edificada con sistemas constructivos tradicionales	Obra preventiva	Estudios y dictámenes	Suministro y acarreo de materiales	Sin Línea de Apoyo	Sin Línea de Apoyo	Sin Línea de Apoyo	Sin Línea de Apoyo	Sin Línea de Apoyo	Sin Línea de Apoyo	75	30	20	0	0	0	0	40%	40%	20%
Autoproducción	Rehabilitación de vivienda edificada con sistemas constructivos tradicionales	Obra preventiva	Estudios y dictámenes	Suministro y acarreo de materiales	Sin Línea de Apoyo	Sin Línea de Apoyo	Sin Línea de Apoyo	Sin Línea de Apoyo	Sin Línea de Apoyo	Sin Línea de Apoyo	75	30	20	0	0	0	0	40%	40%	20%
Autoproducción	Rehabilitación de vivienda edificada con sistemas constructivos tradicionales	Estudios y dictámenes	Sin Línea de Apoyo	Sin Línea de Apoyo	Sin Línea de Apoyo	Sin Línea de Apoyo	Sin Línea de Apoyo	Sin Línea de Apoyo	Sin Línea de Apoyo	Sin Línea de Apoyo	75	20	0	0	0	0	0	40%	40%	20%
Autoproducción	Rehabilitación de vivienda edificada con sistemas constructivos tradicionales	Estudios y dictámenes	Estudios y dictámenes	Sin Línea de Apoyo	Sin Línea de Apoyo	Sin Línea de Apoyo	Sin Línea de Apoyo	Sin Línea de Apoyo	Sin Línea de Apoyo	Sin Línea de Apoyo	75	20	20	0	0	0	0	40%	40%	20%
Autoproducción	Rehabilitación de vivienda edificada con sistemas constructivos tradicionales	Suministro y acarreo de materiales	Sin Línea de Apoyo	Sin Línea de Apoyo	Sin Línea de Apoyo	Sin Línea de Apoyo	Sin Línea de Apoyo	Sin Línea de Apoyo	Sin Línea de Apoyo	Sin Línea de Apoyo	75	20	0	0	0	0	0	40%	40%	20%
Autoproducción	Rehabilitación de vivienda edificada con sistemas constructivos tradicionales	Suministro y acarreo de materiales	Sin Línea de Apoyo	Sin Línea de Apoyo	Sin Línea de Apoyo	Sin Línea de Apoyo	Sin Línea de Apoyo	Sin Línea de Apoyo	Sin Línea de Apoyo	Sin Línea de Apoyo	75	20	0	0	0	0	0	40%	40%	20%
Autoproducción	Rehabilitación de vivienda edificada con sistemas constructivos tradicionales	Suministro y acarreo de materiales	Sin Línea de Apoyo	Sin Línea de Apoyo	Sin Línea de Apoyo	Sin Línea de Apoyo	Sin Línea de Apoyo	Sin Línea de Apoyo	Sin Línea de Apoyo	Sin Línea de Apoyo	75	20	0	0	0	0	0	40%	40%	20%
Rehabilitación de Vivienda	Vivienda Nueva	Sin Línea de Apoyo	Sin Línea de Apoyo	Sin Línea de Apoyo	Sin Línea de Apoyo	Sin Línea de Apoyo	Sin Línea de Apoyo	Sin Línea de Apoyo	Sin Línea de Apoyo	Sin Línea de Apoyo	100	0	0	0	0	0	0	40%	40%	20%
Rehabilitación de Vivienda	Vivienda Nueva	Sustentabilidad	Sin Línea de Apoyo	Sin Línea de Apoyo	Sin Línea de Apoyo	Sin Línea de Apoyo	Sin Línea de Apoyo	Sin Línea de Apoyo	Sin Línea de Apoyo	Sin Línea de Apoyo	100	20	0	0	0	0	0	40%	40%	20%
Rehabilitación de Vivienda	Vivienda Nueva	Sustentabilidad	Estudios y dictámenes	Sin Línea de Apoyo	Sin Línea de Apoyo	Sin Línea de Apoyo	Sin Línea de Apoyo	Sin Línea de Apoyo	Sin Línea de Apoyo	Sin Línea de Apoyo	100	20	20	0	0	0	0	40%	40%	20%

Av. Heróles Escobar Alvarado 116, 6050, Ciudad de México, C.P. 06470, Ciudad de México.
Tel: 55-9239-2001 www.gob.mx/conavi



2022 FLORES
Ricardo Flores
Alcalde de Miguel Alemán

[Handwritten signature]



Programa de Vivienda Social
Esquema de Operación Subsidio 100% y Cofinanciamiento sin Crédito
Organismo Ejecutor de Obra

Modalidad	Línea de Apoyo Intervención a la Vivienda	Líneas de Apoyo Complementarias						Monto de Intervención de la Vivienda (U.M.A.)	Línea de Apoyo Complementaria 1	Línea de Apoyo Complementaria 2	Línea de Apoyo Complementaria 3	Línea de Apoyo Complementaria 4	Línea de Apoyo Complementaria 5	Línea de Apoyo Complementaria 6	Monto Máximo de Subsidio (U.M.A.)	Proceso de Acompañamiento Técnico	Verificación	Pago al OEO						Pago al Supervisor
		Línea de Apoyo Complementaria 1a	Línea de Apoyo Complementaria 2a	Línea de Apoyo Complementaria 3a	Línea de Apoyo Complementaria 4a	Línea de Apoyo Complementaria 5a	Línea de Apoyo Complementaria 6a											1er Pag	2do Pag	3er Pag	4er Pag	5er Pag	6er Pag	
Reubicación de Vivienda	Vivienda Nueva	Sustentabilidad	Estudios y dictámenes	Suministro y acarreo de materiales	Sin Línea de Apoyo	Sin Línea de Apoyo	100	20	20	20	20	0	0	0	160	OEO	0	0	40%	40%	40%	40%	40%	20%
Reubicación de Vivienda	Vivienda Nueva	Sustentabilidad	Estudios y dictámenes	Suministro y acarreo de materiales	Sin Línea de Apoyo	Sin Línea de Apoyo	100	20	20	20	0	0	0	0	140	OEO	0	0	40%	40%	40%	40%	40%	20%
Reubicación de Vivienda	Vivienda Nueva	Estudios y dictámenes	Estudios y dictámenes	Sin Línea de Apoyo	Sin Línea de Apoyo	100	20	20	0	0	0	0	0	120	OEO	0	0	40%	40%	40%	40%	40%	20%	
Reubicación de Vivienda	Vivienda Nueva	Estudios y dictámenes	Estudios y dictámenes	Suministro y acarreo de materiales	Sin Línea de Apoyo	Sin Línea de Apoyo	100	20	20	0	0	0	0	140	OEO	0	0	40%	40%	40%	40%	40%	20%	
Reubicación de Vivienda	Vivienda Nueva	Suministro y acarreo de materiales	Suministro y acarreo de materiales	Sin Línea de Apoyo	Sin Línea de Apoyo	100	20	20	0	0	0	0	0	120	OEO	0	0	40%	40%	40%	40%	40%	20%	
Reubicación de Vivienda	Vivienda Nueva	Adquisición de Suelo	Adquisición de Suelo	Sin Línea de Apoyo	Sin Línea de Apoyo	100	86	0	0	0	0	0	0	186	OEO	0	0	40%	40%	40%	40%	40%	20%	
Reubicación de Vivienda	Adquisición de vivienda nueva para reubicación	Sin Línea de Apoyo	Sin Línea de Apoyo	Sin Línea de Apoyo	Sin Línea de Apoyo	170	0	0	0	0	0	0	0	170	OEO	0	0	NA	NA	NA	NA	NA	NA	
Reubicación de Vivienda	Adquisición de vivienda en uso para reubicación	Sin Línea de Apoyo	Sin Línea de Apoyo	Sin Línea de Apoyo	Sin Línea de Apoyo	170	0	0	0	0	0	0	0	170	OEO	0	0	NA	NA	NA	NA	NA	NA	
Reubicación de Vivienda	Adquisición de Suelo	Sin Línea de Apoyo	Sin Línea de Apoyo	Sin Línea de Apoyo	Sin Línea de Apoyo	86	0	0	0	0	0	0	0	86	OEO	0	0	NA	NA	NA	NA	NA	NA	
Reubicación de Vivienda	Edificación de Conjunto Habitacional Reubicación	Sin Línea de Apoyo	Sin Línea de Apoyo	Sin Línea de Apoyo	Sin Línea de Apoyo	140	0	0	0	0	0	0	0	140	OEO	0	0	40%	40%	40%	40%	40%	20%	
Reubicación de Vivienda	Edificación de Conjunto Habitacional Reubicación	Adquisición de Suelo	Adquisición de Suelo	Sin Línea de Apoyo	Sin Línea de Apoyo	140	86	0	0	0	0	0	0	226	OEO	0	0	40%	40%	40%	40%	40%	20%	
Reconstrucción de Vivienda	Rehabilitación de viviendas con patrimonio	Sin Línea de Apoyo	Sin Línea de Apoyo	Sin Línea de Apoyo	Sin Línea de Apoyo	125	0	0	0	0	0	0	0	125	OEO	0	0	40%	40%	40%	40%	40%	20%	



Ricardo Flores Aguilar Magaña

Ab. Hipólito Escobar Nival, Habilitador No. 459, Eje 2 y 3, Col. Primavera, Ejido Los Sauces, Alcajaldía Guaymas, C.P. 04126, Coahuila de Zaragoza.

[Handwritten signature and notes]



DESARROLLO TERRITORIAL



CONAVI

Programa de Vivienda Social
Esquema de Operación Subsidio 100% y Cofinanciamiento sin Crédito
Organismo Ejecutor de Obra

Modalidad	Líneas de Apoyo Complementarias (U.M.A.)						Líneas de Apoyo Complementarias (U.M.A.)						Monto Máximo de Subsidio (U.M.A.)		Proceso de Acompañamiento Técnico		Monto de Verificación		Pago al OEO		Pago al Supervisor			
	Línea de Apoyo Complementaria 1.1	Línea de Apoyo Complementaria 1.2	Línea de Apoyo Complementaria 1.3	Línea de Apoyo Complementaria 1.4	Línea de Apoyo Complementaria 1.5	Línea de Apoyo Complementaria 1.6	Línea de Apoyo Complementaria 2.1	Línea de Apoyo Complementaria 2.2	Línea de Apoyo Complementaria 2.3	Línea de Apoyo Complementaria 2.4	Línea de Apoyo Complementaria 2.5	Línea de Apoyo Complementaria 2.6	Línea de Apoyo Complementaria 3	Línea de Apoyo Complementaria 4	Línea de Apoyo Complementaria 5	Línea de Apoyo Complementaria 6	OEO	OT	Verificado	OT	Verificado	OEO	OT	
Reconstrucción de Vivienda	Rehabilitación de vivienda con valor patrimonial	Obra preventiva	Sin Línea de Apoyo	Sin Línea de Apoyo	Sin Línea de Apoyo	Sin Línea de Apoyo	Sin Línea de Apoyo	Sin Línea de Apoyo	Sin Línea de Apoyo	Sin Línea de Apoyo	Sin Línea de Apoyo	30	0	0	0	0	OEO	40%	0	40%	0	40%	40%	20%
Reconstrucción de Vivienda	Rehabilitación de vivienda con valor patrimonial	Obra preventiva	Estudios y dictámenes	Sin Línea de Apoyo	Sin Línea de Apoyo	Sin Línea de Apoyo	30	0	0	0	0	30	0	0	0	0	OEO	40%	0	40%	0	40%	40%	20%
Reconstrucción de Vivienda	Rehabilitación de vivienda con valor patrimonial	Obra preventiva	Estudios y dictámenes	Suministro y acarreo de materiales	Sin Línea de Apoyo	Sin Línea de Apoyo	30	20	0	0	0	30	20	0	0	0	OEO	40%	0	40%	0	40%	40%	20%
Reconstrucción de Vivienda	Rehabilitación de vivienda con valor patrimonial	Obra preventiva	Suministro y acarreo de materiales	Sin Línea de Apoyo	Sin Línea de Apoyo	Sin Línea de Apoyo	30	20	0	0	0	30	20	0	0	0	OEO	40%	0	40%	0	40%	40%	20%
Reconstrucción de Vivienda	Rehabilitación de vivienda con valor patrimonial	Estudios y dictámenes	Sin Línea de Apoyo	Sin Línea de Apoyo	Sin Línea de Apoyo	Sin Línea de Apoyo	20	0	0	0	0	20	0	0	0	0	OEO	40%	0	40%	0	40%	40%	20%
Reconstrucción de Vivienda	Rehabilitación de vivienda con valor patrimonial	Estudios y dictámenes	Suministro y acarreo de materiales	Sin Línea de Apoyo	Sin Línea de Apoyo	Sin Línea de Apoyo	20	20	0	0	0	20	20	0	0	0	OEO	40%	0	40%	0	40%	40%	20%
Reconstrucción de Vivienda	Rehabilitación de vivienda con valor patrimonial	Suministro y acarreo de materiales	Sin Línea de Apoyo	Sin Línea de Apoyo	Sin Línea de Apoyo	Sin Línea de Apoyo	20	0	0	0	0	20	0	0	0	0	OEO	40%	0	40%	0	40%	40%	20%
Reconstrucción de Vivienda	Rehabilitación de vivienda con valor patrimonial	Suministro y acarreo de materiales	Sin Línea de Apoyo	Sin Línea de Apoyo	Sin Línea de Apoyo	Sin Línea de Apoyo	20	0	0	0	0	20	0	0	0	0	OEO	40%	0	40%	0	40%	40%	20%
Reconstrucción de Vivienda	Reconstrucción Parcial de Vivienda	Accesibilidad	Sin Línea de Apoyo	Sin Línea de Apoyo	Sin Línea de Apoyo	Sin Línea de Apoyo	0	0	0	0	0	0	0	0	0	0	OEO	40%	0	40%	0	40%	40%	20%
Reconstrucción de Vivienda	Reconstrucción Parcial de Vivienda	Accesibilidad	Sin Línea de Apoyo	Sin Línea de Apoyo	Sin Línea de Apoyo	Sin Línea de Apoyo	13	0	0	0	0	13	0	0	0	0	OEO	40%	0	40%	0	40%	40%	20%
Reconstrucción de Vivienda	Reconstrucción Parcial de Vivienda	Accesibilidad	Sin Línea de Apoyo	Sin Línea de Apoyo	Sin Línea de Apoyo	Sin Línea de Apoyo	13	20	0	0	0	13	20	0	0	0	OEO	40%	0	40%	0	40%	40%	20%
Reconstrucción de Vivienda	Reconstrucción Parcial de Vivienda	Accesibilidad	Sin Línea de Apoyo	Sin Línea de Apoyo	Sin Línea de Apoyo	Sin Línea de Apoyo	13	20	30	0	0	13	20	30	0	0	OEO	40%	0	40%	0	40%	40%	20%

Av. Héroles Espinoza Nueve Mil 116, 658, Pisos 2 y 3, Cos. Primitores Ejecutores, Im. San Félix, Alameda Cuzco, C.P. 04470, Cuarter de Madero, CDMX



2022 Flores
Alba de Magoni

Handwritten signature and blue scribbles at the bottom of the page.

**Programa de Vivienda Social
Esquema de Operación Subsidio 100% y Cofinanciamiento sin Crédito
Organismo Ejecutor de Obra**

Modalidad	Línea de Apoyo interviene a la vivienda	Líneas de Apoyo Complementarias						Monto de Intervención en Línea de Apoyo en la Vivienda (U.M.A.)	Monto Líneas de Apoyo Complementarias (U.M.A.)						Monto de Subsidio (U.M.A.)	Proceso de Acompañamiento Técnico	Verificado en	Monto de Verificación	Pago al OEO			Pago al Supervisor						
		Línea de Apoyo Complementaria 1a	Línea de Apoyo Complementaria 2a	Línea de Apoyo Complementaria 3a	Línea de Apoyo Complementaria 4a	Línea de Apoyo Complementaria 5a	Línea de Apoyo Complementaria 6a		Línea de Apoyo Complementaria 1a	Línea de Apoyo Complementaria 2a	Línea de Apoyo Complementaria 3a	Línea de Apoyo Complementaria 4a	Línea de Apoyo Complementaria 5a	Línea de Apoyo Complementaria 6a					1er Pago	2do Pago	3er Pago	1er Pago	2do Pago	3er Pago				
Reconstrucción de Vivienda	Reconstrucción Parcial de Vivienda	Accesibilidad	Sustentabilidad	Reforzamiento Estructural	Obra preventiva	Sin Línea de Apoyo	Sin Línea de Apoyo	40	13	20	30	30	0	0	0	0	0	133	OEO	0	0	0	40%	40%	20%	40%	40%	20%
Reconstrucción de Vivienda	Reconstrucción Parcial de Vivienda	Accesibilidad	Sustentabilidad	Reforzamiento Estructural	Obra preventiva	Estudios y dictámenes	Sin Línea de Apoyo	40	13	20	30	30	20	0	0	0	0	153	OEO	0	0	0	40%	40%	20%	40%	40%	20%
Reconstrucción de Vivienda	Reconstrucción Parcial de Vivienda	Accesibilidad	Sustentabilidad	Reforzamiento Estructural	Obra preventiva	Estudios y dictámenes	Suministro y acarreo de materiales	40	13	20	30	30	20	20	20	0	0	173	OEO	0	0	0	40%	40%	20%	40%	40%	20%
Reconstrucción de Vivienda	Reconstrucción Parcial de Vivienda	Accesibilidad	Sustentabilidad	Reforzamiento Estructural	Obra preventiva	Suministro y acarreo de materiales	Sin Línea de Apoyo	40	13	20	30	30	20	20	0	0	0	153	OEO	0	0	0	40%	40%	20%	40%	40%	20%
Reconstrucción de Vivienda	Reconstrucción Parcial de Vivienda	Accesibilidad	Sustentabilidad	Reforzamiento Estructural	Estudios y dictámenes	Sin Línea de Apoyo	Sin Línea de Apoyo	40	13	20	30	30	20	0	0	0	0	123	OEO	0	0	0	40%	40%	20%	40%	40%	20%
Reconstrucción de Vivienda	Reconstrucción Parcial de Vivienda	Accesibilidad	Sustentabilidad	Reforzamiento Estructural	Estudios y dictámenes	Suministro y acarreo de materiales	Sin Línea de Apoyo	40	13	20	30	30	20	20	0	0	0	143	OEO	0	0	0	40%	40%	20%	40%	40%	20%
Reconstrucción de Vivienda	Reconstrucción Parcial de Vivienda	Accesibilidad	Sustentabilidad	Reforzamiento Estructural	Suministro y acarreo de materiales	Sin Línea de Apoyo	Sin Línea de Apoyo	40	13	20	30	30	20	0	0	0	0	123	OEO	0	0	0	40%	40%	20%	40%	40%	20%
Reconstrucción de Vivienda	Reconstrucción Parcial de Vivienda	Accesibilidad	Sustentabilidad	Reforzamiento Estructural	Sin Línea de Apoyo	Sin Línea de Apoyo	Sin Línea de Apoyo	40	13	20	30	30	20	0	0	0	0	103	OEO	0	0	0	40%	40%	20%	40%	40%	20%
Reconstrucción de Vivienda	Reconstrucción Parcial de Vivienda	Accesibilidad	Sustentabilidad	Obra preventiva	Estudios y dictámenes	Sin Línea de Apoyo	Sin Línea de Apoyo	40	13	20	30	30	20	0	0	0	0	123	OEO	0	0	0	40%	40%	20%	40%	40%	20%
Reconstrucción de Vivienda	Reconstrucción Parcial de Vivienda	Accesibilidad	Sustentabilidad	Obra preventiva	Estudios y dictámenes	Suministro y acarreo de materiales	Sin Línea de Apoyo	40	13	20	30	30	20	20	0	0	0	143	OEO	0	0	0	40%	40%	20%	40%	40%	20%
Reconstrucción de Vivienda	Reconstrucción Parcial de Vivienda	Accesibilidad	Sustentabilidad	Obra preventiva	Suministro y acarreo de materiales	Sin Línea de Apoyo	Sin Línea de Apoyo	40	13	20	30	30	20	0	0	0	0	123	OEO	0	0	0	40%	40%	20%	40%	40%	20%
Reconstrucción de Vivienda	Reconstrucción Parcial de Vivienda	Accesibilidad	Sustentabilidad	Obra preventiva	Suministro y acarreo de materiales	Sin Línea de Apoyo	Sin Línea de Apoyo	40	13	20	30	30	20	20	0	0	0	143	OEO	0	0	0	40%	40%	20%	40%	40%	20%
Reconstrucción de Vivienda	Reconstrucción Parcial de Vivienda	Accesibilidad	Sustentabilidad	Obra preventiva	Suministro y acarreo de materiales	Sin Línea de Apoyo	Sin Línea de Apoyo	40	13	20	30	30	20	0	0	0	0	123	OEO	0	0	0	40%	40%	20%	40%	40%	20%
Reconstrucción de Vivienda	Reconstrucción Parcial de Vivienda	Accesibilidad	Sustentabilidad	Obra preventiva	Suministro y acarreo de materiales	Sin Línea de Apoyo	Sin Línea de Apoyo	40	13	20	30	30	20	20	0	0	0	143	OEO	0	0	0	40%	40%	20%	40%	40%	20%
Reconstrucción de Vivienda	Reconstrucción Parcial de Vivienda	Accesibilidad	Sustentabilidad	Obra preventiva	Suministro y acarreo de materiales	Sin Línea de Apoyo	Sin Línea de Apoyo	40	13	20	30	30	20	0	0	0	0	123	OEO	0	0	0	40%	40%	20%	40%	40%	20%
Reconstrucción de Vivienda	Reconstrucción Parcial de Vivienda	Accesibilidad	Sustentabilidad	Estudios y dictámenes	Suministro y acarreo de materiales	Sin Línea de Apoyo	Sin Línea de Apoyo	40	13	20	30	30	20	0	0	0	0	93	OEO	0	0	0	40%	40%	20%	40%	40%	20%
Reconstrucción de Vivienda	Reconstrucción Parcial de Vivienda	Accesibilidad	Sustentabilidad	Estudios y dictámenes	Suministro y acarreo de materiales	Sin Línea de Apoyo	Sin Línea de Apoyo	40	13	20	30	30	20	20	0	0	0	113	OEO	0	0	0	40%	40%	20%	40%	40%	20%



Av. Partido Externo Naya 1400, H. 1000, P.O. Box 120, Tijuana, Baja California Sur, México. C.P. 04570. Ciudad del Estado.
Tel: 066-233-0101 / 066-233-0102 / 066-233-0103

[Handwritten signature in blue ink]

**Programa de Vivienda Social
 Esquema de Operación Subsidio 100% y Cofinanciamiento sin Crédito
 Organismo Ejecutor de Obra**

Modalidad	Línea de Apoyo de la Intervención a la Vivienda	Líneas de Apoyo Complementarias						Monto Líneas de Apoyo Complementarias (U.M.A.)						Monto Máximo Subsidio (U.M.A.)	Proceso de Verificación Técnico	Pagos al CEO			Pagos al Supervisor						
		Línea de Apoyo Complementaria 1.1	Línea de Apoyo Complementaria 1.2	Línea de Apoyo Complementaria 1.3	Línea de Apoyo Complementaria 1.4	Línea de Apoyo Complementaria 1.5	Línea de Apoyo Complementaria 1.6	Línea de Apoyo Complementaria 1.1	Línea de Apoyo Complementaria 1.2	Línea de Apoyo Complementaria 1.3	Línea de Apoyo Complementaria 1.4	Línea de Apoyo Complementaria 1.5	Línea de Apoyo Complementaria 1.6			1er Pago	2do Pago	3er Pago	1er Pago	2do Pago	3er Pago				
Reconstrucción de Vivienda	Reconstrucción Parcial de Vivienda	Accesibilidad	Sustentabilidad	Suministro y acarreo de materiales	Sin Línea de Apoyo	Sin Línea de Apoyo	Sin Línea de Apoyo	40	13	20	20	0	0	0	93	OEO	0	0	0	40%	40%	20%	40%	40%	20%
Reconstrucción de Vivienda	Reconstrucción Parcial de Vivienda	Accesibilidad	Reforzamiento Estructural	Sin Línea de Apoyo	Sin Línea de Apoyo	Sin Línea de Apoyo	40	13	30	0	0	0	0	0	83	OEO	0	0	0	40%	40%	20%	40%	40%	20%
Reconstrucción de Vivienda	Reconstrucción Parcial de Vivienda	Accesibilidad	Reforzamiento Estructural	Obra preventiva	Sin Línea de Apoyo	Sin Línea de Apoyo	40	13	30	30	0	0	0	0	113	OEO	0	0	0	40%	40%	20%	40%	40%	20%
Reconstrucción de Vivienda	Reconstrucción Parcial de Vivienda	Accesibilidad	Reforzamiento Estructural	Obra preventiva	Estudios y dictámenes	Sin Línea de Apoyo	40	13	30	30	20	0	0	0	133	OEO	0	0	0	40%	40%	20%	40%	40%	20%
Reconstrucción de Vivienda	Reconstrucción Parcial de Vivienda	Accesibilidad	Reforzamiento Estructural	Obra preventiva	Estudios y dictámenes	Suministro y acarreo de materiales	40	13	30	30	20	20	0	0	153	OEO	0	0	0	40%	40%	20%	40%	40%	20%
Reconstrucción de Vivienda	Reconstrucción Parcial de Vivienda	Accesibilidad	Reforzamiento Estructural	Obra preventiva	Suministro y acarreo de materiales	Sin Línea de Apoyo	40	13	30	30	20	0	0	0	133	OEO	0	0	0	40%	40%	20%	40%	40%	20%
Reconstrucción de Vivienda	Reconstrucción Parcial de Vivienda	Accesibilidad	Reforzamiento Estructural	Estudios y dictámenes	Sin Línea de Apoyo	Sin Línea de Apoyo	40	13	30	20	0	0	0	0	103	OEO	0	0	0	40%	40%	20%	40%	40%	20%
Reconstrucción de Vivienda	Reconstrucción Parcial de Vivienda	Accesibilidad	Reforzamiento Estructural	Estudios y dictámenes	Suministro y acarreo de materiales	Sin Línea de Apoyo	40	13	30	20	20	0	0	0	123	OEO	0	0	0	40%	40%	20%	40%	40%	20%
Reconstrucción de Vivienda	Reconstrucción Parcial de Vivienda	Accesibilidad	Reforzamiento Estructural	Suministro y acarreo de materiales	Sin Línea de Apoyo	Sin Línea de Apoyo	40	13	30	20	20	0	0	0	103	OEO	0	0	0	40%	40%	20%	40%	40%	20%
Reconstrucción de Vivienda	Reconstrucción Parcial de Vivienda	Accesibilidad	Obra preventiva	Sin Línea de Apoyo	Sin Línea de Apoyo	Sin Línea de Apoyo	40	13	30	0	0	0	0	0	83	OEO	0	0	0	40%	40%	20%	40%	40%	20%
Reconstrucción de Vivienda	Reconstrucción Parcial de Vivienda	Accesibilidad	Obra preventiva	Estudios y dictámenes	Sin Línea de Apoyo	Sin Línea de Apoyo	40	13	30	20	0	0	0	0	103	OEO	0	0	0	40%	40%	20%	40%	40%	20%
Reconstrucción de Vivienda	Reconstrucción Parcial de Vivienda	Accesibilidad	Obra preventiva	Estudios y dictámenes	Suministro y acarreo de materiales	Sin Línea de Apoyo	40	13	30	20	20	0	0	0	123	OEO	0	0	0	40%	40%	20%	40%	40%	20%
Reconstrucción de Vivienda	Reconstrucción Parcial de Vivienda	Accesibilidad	Obra preventiva	Suministro y acarreo de materiales	Sin Línea de Apoyo	Sin Línea de Apoyo	40	13	30	20	20	0	0	0	103	OEO	0	0	0	40%	40%	20%	40%	40%	20%



RECONSTRUYENDO LA GUATEMALA
 2022 Flores Magón

[Handwritten signature and scribbles]

**Programa de Vivienda Social
 Esquema de Operación Subsidio 100% y Cofinanciamiento sin Crédito
 Organismo Ejecutor de Obra**

Mediudad	Líneas de Apoyo Complementarias (U.M.A.)										Monto Máximo de Subsidio (U.M.A.)	Proceso de Acompañamiento Vecinal			Pago al OEO			Pago al Supervisor								
	Línea de Apoyo Complementaria 1.1	Línea de Apoyo Complementaria 1.2	Línea de Apoyo Complementaria 1.3	Línea de Apoyo Complementaria 1.4	Línea de Apoyo Complementaria 1.5	Línea de Apoyo Complementaria 1.6	Línea de Apoyo Complementaria 1.7	Línea de Apoyo Complementaria 1.8	Línea de Apoyo Complementaria 1.9	Línea de Apoyo Complementaria 2.0		Monto Verificado en	Verificado en	1er Pago	2do Pago	3er Pago	1er Pago	2do Pago	3er Pago							
Reconstrucción de Vivienda	Reconstrucción Parcial de Vivienda	Accesibilidad	Estudios y dictámenes	Sin Línea de Apoyo	Sin Línea de Apoyo	Sin Línea de Apoyo	Sin Línea de Apoyo	Sin Línea de Apoyo	Sin Línea de Apoyo	Sin Línea de Apoyo	40	13	20	0	0	0	73	OEO	0	0	40%	40%	20%	40%	40%	20%
Reconstrucción de Vivienda	Reconstrucción Parcial de Vivienda	Accesibilidad	Estudios y dictámenes	Suministro y acarreo de materiales	Sin Línea de Apoyo	Sin Línea de Apoyo	Sin Línea de Apoyo	Sin Línea de Apoyo	Sin Línea de Apoyo	Sin Línea de Apoyo	40	13	20	20	0	0	93	OEO	0	0	40%	40%	20%	40%	40%	20%
Reconstrucción de Vivienda	Reconstrucción Parcial de Vivienda	Accesibilidad	Estudios y dictámenes	Suministro y acarreo de materiales	Sin Línea de Apoyo	Sin Línea de Apoyo	Sin Línea de Apoyo	Sin Línea de Apoyo	Sin Línea de Apoyo	Sin Línea de Apoyo	40	13	20	0	0	73	OEO	0	0	0	40%	40%	20%	40%	40%	20%
Reconstrucción de Vivienda	Reconstrucción Parcial de Vivienda	Sustentabilidad	Sin Línea de Apoyo	Sin Línea de Apoyo	Sin Línea de Apoyo	Sin Línea de Apoyo	Sin Línea de Apoyo	Sin Línea de Apoyo	Sin Línea de Apoyo	Sin Línea de Apoyo	40	20	0	0	0	60	OEO	0	0	0	40%	40%	20%	40%	40%	20%
Reconstrucción de Vivienda	Reconstrucción Parcial de Vivienda	Sustentabilidad	Reforzamiento Estructural	Sin Línea de Apoyo	Sin Línea de Apoyo	Sin Línea de Apoyo	Sin Línea de Apoyo	Sin Línea de Apoyo	Sin Línea de Apoyo	Sin Línea de Apoyo	40	20	30	0	0	90	OEO	0	0	0	40%	40%	20%	40%	40%	20%
Reconstrucción de Vivienda	Reconstrucción Parcial de Vivienda	Sustentabilidad	Reforzamiento Estructural	Sin Línea de Apoyo	Sin Línea de Apoyo	Sin Línea de Apoyo	Sin Línea de Apoyo	Sin Línea de Apoyo	Sin Línea de Apoyo	Sin Línea de Apoyo	40	20	30	30	0	120	OEO	0	0	0	40%	40%	20%	40%	40%	20%
Reconstrucción de Vivienda	Reconstrucción Parcial de Vivienda	Sustentabilidad	Reforzamiento Estructural	Obra preventiva	Sin Línea de Apoyo	Sin Línea de Apoyo	Sin Línea de Apoyo	Sin Línea de Apoyo	Sin Línea de Apoyo	Sin Línea de Apoyo	40	20	30	30	0	140	OEO	0	0	0	40%	40%	20%	40%	40%	20%
Reconstrucción de Vivienda	Reconstrucción Parcial de Vivienda	Sustentabilidad	Reforzamiento Estructural	Obra preventiva	Estudios y dictámenes	Sin Línea de Apoyo	Sin Línea de Apoyo	Sin Línea de Apoyo	Sin Línea de Apoyo	Sin Línea de Apoyo	40	20	30	30	30	180	OEO	0	0	0	40%	40%	20%	40%	40%	20%
Reconstrucción de Vivienda	Reconstrucción Parcial de Vivienda	Sustentabilidad	Reforzamiento Estructural	Obra preventiva	Estudios y dictámenes	Suministro y acarreo de materiales	Sin Línea de Apoyo	Sin Línea de Apoyo	Sin Línea de Apoyo	Sin Línea de Apoyo	40	20	30	30	20	140	OEO	0	0	0	40%	40%	20%	40%	40%	20%
Reconstrucción de Vivienda	Reconstrucción Parcial de Vivienda	Sustentabilidad	Reforzamiento Estructural	Obra preventiva	Suministro y acarreo de materiales	Sin Línea de Apoyo	Sin Línea de Apoyo	Sin Línea de Apoyo	Sin Línea de Apoyo	Sin Línea de Apoyo	40	20	30	30	30	110	OEO	0	0	0	40%	40%	20%	40%	40%	20%
Reconstrucción de Vivienda	Reconstrucción Parcial de Vivienda	Sustentabilidad	Reforzamiento Estructural	Obra preventiva	Sin Línea de Apoyo	Sin Línea de Apoyo	Sin Línea de Apoyo	Sin Línea de Apoyo	Sin Línea de Apoyo	Sin Línea de Apoyo	40	20	30	20	0	130	OEO	0	0	0	40%	40%	20%	40%	40%	20%
Reconstrucción de Vivienda	Reconstrucción Parcial de Vivienda	Sustentabilidad	Reforzamiento Estructural	Obra preventiva	Estudios y dictámenes	Suministro y acarreo de materiales	Sin Línea de Apoyo	Sin Línea de Apoyo	Sin Línea de Apoyo	Sin Línea de Apoyo	40	20	30	20	0	110	OEO	0	0	0	40%	40%	20%	40%	40%	20%
Reconstrucción de Vivienda	Reconstrucción Parcial de Vivienda	Sustentabilidad	Reforzamiento Estructural	Obra preventiva	Estudios y dictámenes	Suministro y acarreo de materiales	Sin Línea de Apoyo	Sin Línea de Apoyo	Sin Línea de Apoyo	Sin Línea de Apoyo	40	20	30	20	0	90	OEO	0	0	0	40%	40%	20%	40%	40%	20%



Rta. Maricela Escobar Aguilar H. 600, Esq. 2 y 3, Col. Fomento Echarri Im. Fraccion, Alcaldía Coahuila, C.P. 04150, Coahuila de Zaragoza.
 Tel: 55-9331-9291 - 9331-9292 (ext. 100)

Handwritten signature in blue ink.



**Programa de Vivienda Social
 Esquema de Operación Subsidio 100% y Cofinanciamiento sin Crédito
 Organismo Ejecutor de Obra**

Modalidad	Línea de Apoyo Interacción a la Vivienda	Líneas de Apoyo Complementarias						Monto de Intervención en Línea de Apoyo Complementarias (U.M.A.)						Monto de Subsidio (U.M.A.)	Proceso de Acompañamiento Técnico	Verificación	Monto de Verificación	Pago al OEO						Pago al Supervisor					
		Línea de Apoyo Complementaria 1a.1	Línea de Apoyo Complementaria 1a.2	Línea de Apoyo Complementaria 1a.3	Línea de Apoyo Complementaria 1a.4	Línea de Apoyo Complementaria 1a.5	Línea de Apoyo Complementaria 1a.6	Línea de Apoyo Complementaria 2a.1	Línea de Apoyo Complementaria 2a.2	Línea de Apoyo Complementaria 2a.3	Línea de Apoyo Complementaria 2a.4	Línea de Apoyo Complementaria 2a.5	Línea de Apoyo Complementaria 2a.6					1er Pag	2do Pag	3er Pag	4er Pag	5er Pag	6er Pag						
Reconstrucción de Vivienda	Reconstrucción de Vivienda	Sustentabilidad	Obra preventiva	Estudios y dictámenes	Sin Línea de Apoyo	Sin Línea de Apoyo	Sin Línea de Apoyo	Sin Línea de Apoyo	Sin Línea de Apoyo	Sin Línea de Apoyo	Sin Línea de Apoyo	40	20	30	20	0	0	0	0	110	OEO	0	0	40%	40%	40%	20%	40%	20%
Reconstrucción de Vivienda	Reconstrucción de Vivienda	Sustentabilidad	Obra preventiva	Estudios y dictámenes	Suministro y acarreo de materiales	Sin Línea de Apoyo	Sin Línea de Apoyo	Sin Línea de Apoyo	Sin Línea de Apoyo	Sin Línea de Apoyo	Sin Línea de Apoyo	40	20	30	20	0	0	0	0	130	OEO	0	0	40%	40%	40%	20%	40%	20%
Reconstrucción de Vivienda	Reconstrucción de Vivienda	Sustentabilidad	Obra preventiva	Estudios y dictámenes	Suministro y acarreo de materiales	Sin Línea de Apoyo	Sin Línea de Apoyo	Sin Línea de Apoyo	Sin Línea de Apoyo	Sin Línea de Apoyo	Sin Línea de Apoyo	40	20	30	20	0	0	0	0	110	OEO	0	0	40%	40%	40%	20%	40%	20%
Reconstrucción de Vivienda	Reconstrucción de Vivienda	Sustentabilidad	Estudios y dictámenes	Sin Línea de Apoyo	Sin Línea de Apoyo	Sin Línea de Apoyo	Sin Línea de Apoyo	Sin Línea de Apoyo	Sin Línea de Apoyo	Sin Línea de Apoyo	Sin Línea de Apoyo	40	20	20	0	0	0	0	0	80	OEO	0	0	40%	40%	40%	20%	40%	20%
Reconstrucción de Vivienda	Reconstrucción de Vivienda	Sustentabilidad	Estudios y dictámenes	Suministro y acarreo de materiales	Sin Línea de Apoyo	Sin Línea de Apoyo	Sin Línea de Apoyo	Sin Línea de Apoyo	Sin Línea de Apoyo	Sin Línea de Apoyo	Sin Línea de Apoyo	40	20	20	20	0	0	0	0	100	OEO	0	0	40%	40%	40%	20%	40%	20%
Reconstrucción de Vivienda	Reconstrucción de Vivienda	Sustentabilidad	Suministro y acarreo de materiales	Sin Línea de Apoyo	Sin Línea de Apoyo	Sin Línea de Apoyo	Sin Línea de Apoyo	Sin Línea de Apoyo	Sin Línea de Apoyo	Sin Línea de Apoyo	Sin Línea de Apoyo	40	20	20	0	0	0	0	0	80	OEO	0	0	40%	40%	40%	20%	40%	20%
Reconstrucción de Vivienda	Reconstrucción de Vivienda	Reforzamiento Estructural	Sin Línea de Apoyo	Sin Línea de Apoyo	Sin Línea de Apoyo	Sin Línea de Apoyo	Sin Línea de Apoyo	Sin Línea de Apoyo	Sin Línea de Apoyo	Sin Línea de Apoyo	Sin Línea de Apoyo	40	30	0	0	0	0	0	0	70	OEO	0	0	40%	40%	40%	20%	40%	20%
Reconstrucción de Vivienda	Reconstrucción de Vivienda	Reforzamiento Estructural	Obra preventiva	Sin Línea de Apoyo	Sin Línea de Apoyo	Sin Línea de Apoyo	Sin Línea de Apoyo	Sin Línea de Apoyo	Sin Línea de Apoyo	Sin Línea de Apoyo	Sin Línea de Apoyo	40	30	30	0	0	0	0	0	100	OEO	0	0	40%	40%	40%	20%	40%	20%
Reconstrucción de Vivienda	Reconstrucción de Vivienda	Reforzamiento Estructural	Obra preventiva	Estudios y dictámenes	Sin Línea de Apoyo	Sin Línea de Apoyo	Sin Línea de Apoyo	Sin Línea de Apoyo	Sin Línea de Apoyo	Sin Línea de Apoyo	Sin Línea de Apoyo	40	30	30	20	0	0	0	0	120	OEO	0	0	40%	40%	40%	20%	40%	20%
Reconstrucción de Vivienda	Reconstrucción de Vivienda	Reforzamiento Estructural	Obra preventiva	Estudios y dictámenes	Suministro y acarreo de materiales	Sin Línea de Apoyo	Sin Línea de Apoyo	Sin Línea de Apoyo	Sin Línea de Apoyo	Sin Línea de Apoyo	Sin Línea de Apoyo	40	30	30	20	0	0	0	0	140	OEO	0	0	40%	40%	40%	20%	40%	20%
Reconstrucción de Vivienda	Reconstrucción de Vivienda	Reforzamiento Estructural	Obra preventiva	Suministro y acarreo de materiales	Sin Línea de Apoyo	Sin Línea de Apoyo	Sin Línea de Apoyo	Sin Línea de Apoyo	Sin Línea de Apoyo	Sin Línea de Apoyo	Sin Línea de Apoyo	40	30	30	20	0	0	0	0	120	OEO	0	0	40%	40%	40%	20%	40%	20%
Reconstrucción de Vivienda	Reconstrucción de Vivienda	Reforzamiento Estructural	Estudios y dictámenes	Sin Línea de Apoyo	Sin Línea de Apoyo	Sin Línea de Apoyo	Sin Línea de Apoyo	Sin Línea de Apoyo	Sin Línea de Apoyo	Sin Línea de Apoyo	Sin Línea de Apoyo	40	30	20	0	0	0	0	0	90	OEO	0	0	40%	40%	40%	20%	40%	20%
Reconstrucción de Vivienda	Reconstrucción de Vivienda	Reforzamiento Estructural	Estudios y dictámenes	Suministro y acarreo de materiales	Sin Línea de Apoyo	Sin Línea de Apoyo	Sin Línea de Apoyo	Sin Línea de Apoyo	Sin Línea de Apoyo	Sin Línea de Apoyo	Sin Línea de Apoyo	40	30	20	20	0	0	0	0	110	OEO	0	0	40%	40%	40%	20%	40%	20%



[Handwritten signature in blue ink]

Modalidad	Líneas de Apoyo Complementarias						Monto de Inversión en Línea de Apoyo Inicial en la vivienda (U.M.A.)	Monto Línea de Apoyo Complementarias (U.M.A.)						Monto Máximo de Subsidio (U.M.A.)	Proceso de Acompañamiento Técnico	Verificación	Monto de Vivienda	Pago al OEO				Pagos al Supervisor		
	Línea de Apoyo Complementaria 1a.1	Línea de Apoyo Complementaria 1a.2	Línea de Apoyo Complementaria 1a.3	Línea de Apoyo Complementaria 1a.4	Línea de Apoyo Complementaria 1a.5	Línea de Apoyo Complementaria 1a.6		Línea de Apoyo Complementaria 1a.2	Línea de Apoyo Complementaria 1a.3	Línea de Apoyo Complementaria 1a.4	Línea de Apoyo Complementaria 1a.5	Línea de Apoyo Complementaria 1a.6	1er Pago					2do Pago	3er Pago	4er Pago	5er Pago		6er Pago	
Reconstrucción de Vivienda	Reforzamiento Estructural	Suministro y acarreo de materiales	Sin Línea de Apoyo	Sin Línea de Apoyo	Sin Línea de Apoyo	Sin Línea de Apoyo	40	30	20	0	0	0	0	0	0	OEO	0	90	40%	40%	40%	40%	40%	20%
Reconstrucción de Vivienda	Obra preventiva	Sin Línea de Apoyo	Sin Línea de Apoyo	Sin Línea de Apoyo	Sin Línea de Apoyo	Sin Línea de Apoyo	40	30	0	0	0	0	0	0	0	OEO	0	70	40%	40%	40%	40%	40%	20%
Reconstrucción de Vivienda	Obra preventiva	Estudios y dictámenes	Sin Línea de Apoyo	Sin Línea de Apoyo	Sin Línea de Apoyo	Sin Línea de Apoyo	40	30	20	0	0	0	0	0	0	OEO	0	90	40%	40%	40%	40%	40%	20%
Reconstrucción de Vivienda	Obra preventiva	Estudios y dictámenes	Suministro y acarreo de materiales	Sin Línea de Apoyo	Sin Línea de Apoyo	Sin Línea de Apoyo	40	30	20	20	0	0	0	0	0	OEO	0	110	40%	40%	40%	40%	40%	20%
Reconstrucción de Vivienda	Obra preventiva	Suministro y acarreo de materiales	Sin Línea de Apoyo	Sin Línea de Apoyo	Sin Línea de Apoyo	Sin Línea de Apoyo	40	30	20	20	0	0	0	0	0	OEO	0	90	40%	40%	40%	40%	40%	20%
Reconstrucción de Vivienda	Estudios y dictámenes	Sin Línea de Apoyo	Sin Línea de Apoyo	Sin Línea de Apoyo	Sin Línea de Apoyo	Sin Línea de Apoyo	40	20	0	0	0	0	0	0	0	OEO	0	60	40%	40%	40%	40%	40%	20%
Reconstrucción de Vivienda	Estudios y dictámenes	Suministro y acarreo de materiales	Sin Línea de Apoyo	Sin Línea de Apoyo	Sin Línea de Apoyo	Sin Línea de Apoyo	40	20	20	0	0	0	0	0	0	OEO	0	80	40%	40%	40%	40%	40%	20%
Reconstrucción de Vivienda	Suministro y acarreo de materiales	Sin Línea de Apoyo	Sin Línea de Apoyo	Sin Línea de Apoyo	Sin Línea de Apoyo	Sin Línea de Apoyo	40	20	0	0	0	0	0	0	0	OEO	0	60	40%	40%	40%	40%	40%	20%
Reconstrucción de Vivienda	Total de Vivienda	Sin Línea de Apoyo	Sin Línea de Apoyo	Sin Línea de Apoyo	Sin Línea de Apoyo	Sin Línea de Apoyo	100	0	0	0	0	0	0	0	0	OEO	0	100	40%	40%	40%	40%	40%	20%
Reconstrucción de Vivienda	Sustentabilidad	Sin Línea de Apoyo	Sin Línea de Apoyo	Sin Línea de Apoyo	Sin Línea de Apoyo	Sin Línea de Apoyo	100	20	0	0	0	0	0	0	0	OEO	0	120	40%	40%	40%	40%	40%	20%
Reconstrucción de Vivienda	Total de Vivienda	Sin Línea de Apoyo	Sin Línea de Apoyo	Sin Línea de Apoyo	Sin Línea de Apoyo	Sin Línea de Apoyo	100	20	17	0	0	0	0	0	0	OEO	0	137	40%	40%	40%	40%	40%	20%
Reconstrucción de Vivienda	Sustentabilidad	Demolición	Sin Línea de Apoyo	Sin Línea de Apoyo	Sin Línea de Apoyo	Sin Línea de Apoyo	100	20	17	30	0	0	0	0	0	OEO	0	167	40%	40%	40%	40%	40%	20%
Reconstrucción de Vivienda	Sustentabilidad	Demolición	Obra preventiva	Sin Línea de Apoyo	Sin Línea de Apoyo	Sin Línea de Apoyo	100	20	17	30	30	0	0	0	0	OEO	0	187	40%	40%	40%	40%	40%	20%
Reconstrucción de Vivienda	Sustentabilidad	Demolición	Obra preventiva	Estudios y dictámenes	Sin Línea de Apoyo	Sin Línea de Apoyo	100	20	17	30	30	0	0	0	0	OEO	0	187	40%	40%	40%	40%	40%	20%



Ricardo Flores Magón
 HOMBRE DE LA REVOLUCIÓN MEXICANA
 Av. Heróica Ejército Libertador No. 559, Pases 2 y 3, Col. Progreso, Barrio San Sebastián, Alcaldía Cuernavaca, C.P. 64200, Ciudad de México.
 Tel. 55 5633 3000 (línea gratuita)

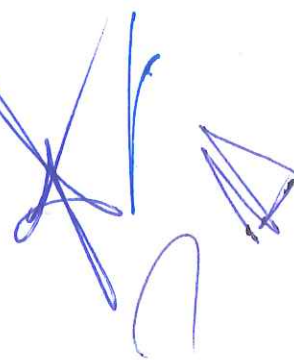

**Programa de Vivienda Social
 Esquema de Operación Subsido 100% y Cofinanciamiento sin Crédito
 Organismo Ejecutor de Obra**

Medialidad	Línea de Apoyo Intervención a la Vivienda	Líneas de Apoyo Complementarias						Monto de Apoyo Complementarias (U.M.A)						Monto Máximo Subsidio (U.M.A.)	Proceso de acompañamiento técnico	Verificado en	Pagos OEO				Pagos SI Supervisat									
		Línea de Apoyo Complementaria 1a.1	Línea de Apoyo Complementaria 1a.2	Línea de Apoyo Complementaria 1a.3	Línea de Apoyo Complementaria 1a.4	Línea de Apoyo Complementaria 1a.5	Línea de Apoyo Complementaria 1a.6	Línea de Apoyo Complementaria 1a.1	Línea de Apoyo Complementaria 1a.2	Línea de Apoyo Complementaria 1a.3	Línea de Apoyo Complementaria 1a.4	Línea de Apoyo Complementaria 1a.5	Línea de Apoyo Complementaria 1a.6				Línea de Apoyo Complementaria 1a.1	Línea de Apoyo Complementaria 1a.2	Línea de Apoyo Complementaria 1a.3	Línea de Apoyo Complementaria 1a.4	Línea de Apoyo Complementaria 1a.5	Línea de Apoyo Complementaria 1a.6	1er Pag	2do Pag	3er Pag	4to Pag	1er Pag	2do Pag	3er Pag	4to Pag
Reconstrucción de Vivienda	Reconstrucción Total de Vivienda	Sustentabilidad	Demolición	Obra preventiva	Estudios y dictámenes	Suministro y acarreo de materiales	Sin Línea de Apoyo	100	20	20	17	30	20	20	0	207	OEO	0	0	0	0	0	0	0	40%	40%	20%	40%	40%	20%
Reconstrucción de Vivienda	Reconstrucción Total de Vivienda	Sustentabilidad	Demolición	Obra preventiva	Suministro y acarreo de materiales	Sin Línea de Apoyo	100	20	17	30	30	20	0	0	187	OEO	0	0	0	0	0	0	0	0	40%	40%	20%	40%	40%	20%
Reconstrucción de Vivienda	Reconstrucción Total de Vivienda	Sustentabilidad	Demolición	Estudios y dictámenes	Sin Línea de Apoyo	Sin Línea de Apoyo	100	20	17	20	20	0	0	0	157	OEO	0	0	0	0	0	0	0	40%	40%	20%	40%	40%	20%	
Reconstrucción de Vivienda	Reconstrucción Total de Vivienda	Sustentabilidad	Demolición	Estudios y dictámenes	Suministro y acarreo de materiales	Sin Línea de Apoyo	100	20	17	20	20	20	0	0	177	OEO	0	0	0	0	0	0	0	0	40%	40%	20%	40%	40%	20%
Reconstrucción de Vivienda	Reconstrucción Total de Vivienda	Sustentabilidad	Demolición	Suministro y acarreo de materiales	Sin Línea de Apoyo	Sin Línea de Apoyo	100	20	17	20	20	0	0	0	157	OEO	0	0	0	0	0	0	0	40%	40%	20%	40%	40%	20%	
Reconstrucción de Vivienda	Reconstrucción Total de Vivienda	Sustentabilidad	Obra preventiva	Sin Línea de Apoyo	Sin Línea de Apoyo	Sin Línea de Apoyo	100	20	30	0	0	0	0	0	150	OEO	0	0	0	0	0	0	0	40%	40%	20%	40%	40%	20%	
Reconstrucción de Vivienda	Reconstrucción Total de Vivienda	Sustentabilidad	Obra preventiva	Estudios y dictámenes	Sin Línea de Apoyo	Sin Línea de Apoyo	100	20	30	30	20	0	0	0	170	OEO	0	0	0	0	0	0	0	40%	40%	20%	40%	40%	20%	
Reconstrucción de Vivienda	Reconstrucción Total de Vivienda	Sustentabilidad	Obra preventiva	Estudios y dictámenes	Suministro y acarreo de materiales	Sin Línea de Apoyo	100	20	30	20	30	20	0	0	180	OEO	0	0	0	0	0	0	0	40%	40%	20%	40%	40%	20%	
Reconstrucción de Vivienda	Reconstrucción Total de Vivienda	Sustentabilidad	Obra preventiva	Suministro y acarreo de materiales	Sin Línea de Apoyo	Sin Línea de Apoyo	100	20	30	30	20	0	0	0	170	OEO	0	0	0	0	0	0	0	40%	40%	20%	40%	40%	20%	
Reconstrucción de Vivienda	Reconstrucción Total de Vivienda	Sustentabilidad	Estudios y dictámenes	Sin Línea de Apoyo	Sin Línea de Apoyo	Sin Línea de Apoyo	100	20	20	0	0	0	0	0	140	OEO	0	0	0	0	0	0	0	40%	40%	20%	40%	40%	20%	
Reconstrucción de Vivienda	Reconstrucción Total de Vivienda	Sustentabilidad	Estudios y dictámenes	Suministro y acarreo de materiales	Sin Línea de Apoyo	Sin Línea de Apoyo	100	20	20	20	20	0	0	0	160	OEO	0	0	0	0	0	0	0	40%	40%	20%	40%	40%	20%	
Reconstrucción de Vivienda	Reconstrucción Total de Vivienda	Sustentabilidad	Suministro y acarreo de materiales	Sin Línea de Apoyo	Sin Línea de Apoyo	Sin Línea de Apoyo	100	20	20	20	0	0	0	0	140	OEO	0	0	0	0	0	0	0	40%	40%	20%	40%	40%	20%	
Reconstrucción de Vivienda	Reconstrucción Total de Vivienda	Sustentabilidad	Suministro y acarreo de materiales	Sin Línea de Apoyo	Sin Línea de Apoyo	Sin Línea de Apoyo	100	20	20	20	0	0	0	0	140	OEO	0	0	0	0	0	0	0	40%	40%	20%	40%	40%	20%	
Reconstrucción de Vivienda	Reconstrucción Total de Vivienda	Demolición	Sin Línea de Apoyo	Sin Línea de Apoyo	Sin Línea de Apoyo	Sin Línea de Apoyo	100	17	0	0	0	0	0	0	117	OEO	0	0	0	0	0	0	0	40%	40%	20%	40%	40%	20%	

Av. Herrera Espinoza Alvarado 1100, Pisos 2 y 3, Dpt. Principales Edificios San Sebastián, Alameda Condesur, C.P. 01120, Ciudad del Milenio.
 TEL: 551-9139-2091 www.gobmex.com/conaviv



Ricardo Flores Magón
 2022 FLORES MAGÓN
 ALCA 2022

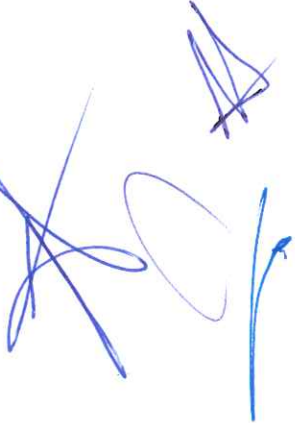

**Programa de Vivienda Social
 Esquema de Operación Subsidio 100% y Cofinanciamiento sin Crédito
 Organismo Ejecutor de Obra**

Modalidad	Líneas de Apoyo Complementarias										Monto Máximo de Subsidio (U.M.A.)	Proceso de Acompañamiento Técnico	Pagos al OED			Pagos al Supervisor											
	Línea de Apoyo Complementaria la 1	Línea de Apoyo Complementaria la 2	Línea de Apoyo Complementaria la 3	Línea de Apoyo Complementaria la 4	Línea de Apoyo Complementaria la 5	Línea de Apoyo Complementaria la 6	Línea de Apoyo Complementaria la 1	Línea de Apoyo Complementaria la 2	Línea de Apoyo Complementaria la 3	Línea de Apoyo Complementaria la 4			Línea de Apoyo Complementaria la 5	Línea de Apoyo Complementaria la 6	1er Pago	2do Pago	3er Pago	1er Pago	2do Pago	3er Pago							
Reconstrucción de Vivienda	Reconstrucción Total de Vivienda	Demolición	Obra preventiva	Sin Línea de Apoyo	Sin Línea de Apoyo	Sin Línea de Apoyo	Sin Línea de Apoyo	Sin Línea de Apoyo	Sin Línea de Apoyo	Sin Línea de Apoyo	Sin Línea de Apoyo	100	17	30	0	0	0	147	OEO	0	0	0	40%	40%	40%	40%	20%
Reconstrucción de Vivienda	Reconstrucción Total de Vivienda	Demolición	Obra preventiva	Estudios y dictámenes	Sin Línea de Apoyo	Sin Línea de Apoyo	Sin Línea de Apoyo	Sin Línea de Apoyo	Sin Línea de Apoyo	Sin Línea de Apoyo	Sin Línea de Apoyo	100	17	30	0	0	0	167	OEO	0	0	0	40%	40%	40%	40%	20%
Reconstrucción de Vivienda	Reconstrucción Total de Vivienda	Demolición	Obra preventiva	Estudios y dictámenes	Suministro y acarreo de materiales	Sin Línea de Apoyo	Sin Línea de Apoyo	Sin Línea de Apoyo	Sin Línea de Apoyo	Sin Línea de Apoyo	Sin Línea de Apoyo	100	17	30	20	0	0	167	OEO	0	0	0	40%	40%	40%	40%	20%
Reconstrucción de Vivienda	Reconstrucción Total de Vivienda	Demolición	Obra preventiva	Suministro y acarreo de materiales	Sin Línea de Apoyo	Sin Línea de Apoyo	Sin Línea de Apoyo	Sin Línea de Apoyo	Sin Línea de Apoyo	Sin Línea de Apoyo	Sin Línea de Apoyo	100	17	30	20	0	0	167	OEO	0	0	0	40%	40%	40%	40%	20%
Reconstrucción de Vivienda	Reconstrucción Total de Vivienda	Demolición	Estudios y dictámenes	Sin Línea de Apoyo	Sin Línea de Apoyo	Sin Línea de Apoyo	Sin Línea de Apoyo	Sin Línea de Apoyo	Sin Línea de Apoyo	Sin Línea de Apoyo	Sin Línea de Apoyo	100	17	20	0	0	0	137	OEO	0	0	0	40%	40%	40%	40%	20%
Reconstrucción de Vivienda	Reconstrucción Total de Vivienda	Demolición	Estudios y dictámenes	Suministro y acarreo de materiales	Sin Línea de Apoyo	Sin Línea de Apoyo	Sin Línea de Apoyo	Sin Línea de Apoyo	Sin Línea de Apoyo	Sin Línea de Apoyo	Sin Línea de Apoyo	100	17	20	20	0	0	157	OEO	0	0	0	40%	40%	40%	40%	20%
Reconstrucción de Vivienda	Reconstrucción Total de Vivienda	Demolición	Suministro y acarreo de materiales	Sin Línea de Apoyo	Sin Línea de Apoyo	Sin Línea de Apoyo	Sin Línea de Apoyo	Sin Línea de Apoyo	Sin Línea de Apoyo	Sin Línea de Apoyo	Sin Línea de Apoyo	100	17	20	0	0	0	137	OEO	0	0	0	40%	40%	40%	40%	20%
Reconstrucción de Vivienda	Reconstrucción Total de Vivienda	Demolición	Sin Línea de Apoyo	Sin Línea de Apoyo	Sin Línea de Apoyo	Sin Línea de Apoyo	Sin Línea de Apoyo	Sin Línea de Apoyo	Sin Línea de Apoyo	Sin Línea de Apoyo	Sin Línea de Apoyo	100	30	0	0	0	0	130	OEO	0	0	0	40%	40%	40%	40%	20%
Reconstrucción de Vivienda	Reconstrucción Total de Vivienda	Obra preventiva	Sin Línea de Apoyo	Sin Línea de Apoyo	Sin Línea de Apoyo	Sin Línea de Apoyo	Sin Línea de Apoyo	Sin Línea de Apoyo	Sin Línea de Apoyo	Sin Línea de Apoyo	Sin Línea de Apoyo	100	30	20	0	0	0	150	OEO	0	0	0	40%	40%	40%	40%	20%
Reconstrucción de Vivienda	Reconstrucción Total de Vivienda	Obra preventiva	Estudios y dictámenes	Sin Línea de Apoyo	Sin Línea de Apoyo	Sin Línea de Apoyo	Sin Línea de Apoyo	Sin Línea de Apoyo	Sin Línea de Apoyo	Sin Línea de Apoyo	Sin Línea de Apoyo	100	30	20	20	0	0	170	OEO	0	0	0	40%	40%	40%	40%	20%
Reconstrucción de Vivienda	Reconstrucción Total de Vivienda	Obra preventiva	Estudios y dictámenes	Suministro y acarreo de materiales	Sin Línea de Apoyo	Sin Línea de Apoyo	Sin Línea de Apoyo	Sin Línea de Apoyo	Sin Línea de Apoyo	Sin Línea de Apoyo	Sin Línea de Apoyo	100	30	20	20	0	0	150	OEO	0	0	0	40%	40%	40%	40%	20%
Reconstrucción de Vivienda	Reconstrucción Total de Vivienda	Obra preventiva	Suministro y acarreo de materiales	Sin Línea de Apoyo	Sin Línea de Apoyo	Sin Línea de Apoyo	Sin Línea de Apoyo	Sin Línea de Apoyo	Sin Línea de Apoyo	Sin Línea de Apoyo	Sin Línea de Apoyo	100	30	20	20	0	0	120	OEO	0	0	0	40%	40%	40%	40%	20%
Reconstrucción de Vivienda	Reconstrucción Total de Vivienda	Estudios y dictámenes	Sin Línea de Apoyo	Sin Línea de Apoyo	Sin Línea de Apoyo	Sin Línea de Apoyo	Sin Línea de Apoyo	Sin Línea de Apoyo	Sin Línea de Apoyo	Sin Línea de Apoyo	Sin Línea de Apoyo	100	20	0	0	0	0	140	OEO	0	0	0	40%	40%	40%	40%	20%



Av. Inj. Excmo. Escobar (Inve) #100, Piso 2 y 3, Ofic. Promoción y Hábitat, Inve, Caracas, C.P. 105470, Ciudad de México.
 Tel: 55-5123-9391 www.conavi.com.mx



Handwritten blue signature.

**Programa de Vivienda Social
 Esquema de Operación Subsidio 100% y Cofinanciamiento sin Crédito
 Organismo Ejecutor de Obra**

Modalidad	Intervención a la Vivienda	Líneas de Apoyo Complementarias (U.M.A.)						Monto de Intervención en Línea de Apoyo Complementaria (U.M.A.)	Monto del Subsidio (U.M.A.)	Proceso de Acreditación Técnico	Verificación	Pago al OEO			Pago al Supervisor			
		Línea de Apoyo Complementaria 1	Línea de Apoyo Complementaria 2	Línea de Apoyo Complementaria 3	Línea de Apoyo Complementaria 4	Línea de Apoyo Complementaria 5	Línea de Apoyo Complementaria 6					1er Pag	2do Pag	3er Pag	1er Pag	2do Pag	3er Pag	
Reconstrucción de Vivienda	Reconstrucción Total de Vivienda	Sin Línea de Apoyo	Sin Línea de Apoyo	Sin Línea de Apoyo	Sin Línea de Apoyo	Sin Línea de Apoyo	Sin Línea de Apoyo	100	20	0	0	0	0	40%	20%	40%	40%	20%
Reconstrucción de Vivienda	Rehabilitación de viviendas edificadas con sistemas constructivos tradicionales	Sin Línea de Apoyo	Sin Línea de Apoyo	Sin Línea de Apoyo	Sin Línea de Apoyo	Sin Línea de Apoyo	Sin Línea de Apoyo	75	0	0	0	0	0	40%	20%	40%	40%	20%
Reconstrucción de Vivienda	Rehabilitación de viviendas edificadas con sistemas constructivos tradicionales	Sin Línea de Apoyo	Sin Línea de Apoyo	Sin Línea de Apoyo	Sin Línea de Apoyo	Sin Línea de Apoyo	Sin Línea de Apoyo	75	20	0	0	0	0	40%	20%	40%	40%	20%
Reconstrucción de Vivienda	Rehabilitación de viviendas edificadas con sistemas constructivos tradicionales	Sin Línea de Apoyo	Sin Línea de Apoyo	Sin Línea de Apoyo	Sin Línea de Apoyo	Sin Línea de Apoyo	Sin Línea de Apoyo	75	20	30	0	0	0	40%	20%	40%	40%	20%
Reconstrucción de Vivienda	Rehabilitación de viviendas edificadas con sistemas constructivos tradicionales	Sin Línea de Apoyo	Sin Línea de Apoyo	Sin Línea de Apoyo	Sin Línea de Apoyo	Sin Línea de Apoyo	Sin Línea de Apoyo	75	20	30	0	0	0	40%	20%	40%	40%	20%
Reconstrucción de Vivienda	Rehabilitación de viviendas edificadas con sistemas constructivos tradicionales	Sin Línea de Apoyo	Sin Línea de Apoyo	Sin Línea de Apoyo	Sin Línea de Apoyo	Sin Línea de Apoyo	Sin Línea de Apoyo	75	20	30	20	0	0	40%	20%	40%	40%	20%
Reconstrucción de Vivienda	Rehabilitación de viviendas edificadas con sistemas constructivos tradicionales	Sin Línea de Apoyo	Sin Línea de Apoyo	Sin Línea de Apoyo	Sin Línea de Apoyo	Sin Línea de Apoyo	Sin Línea de Apoyo	75	20	30	20	20	0	40%	20%	40%	40%	20%
Reconstrucción de Vivienda	Rehabilitación de viviendas edificadas con sistemas constructivos tradicionales	Sin Línea de Apoyo	Sin Línea de Apoyo	Sin Línea de Apoyo	Sin Línea de Apoyo	Sin Línea de Apoyo	Sin Línea de Apoyo	75	20	30	20	20	0	40%	20%	40%	40%	20%
Reconstrucción de Vivienda	Rehabilitación de viviendas edificadas con sistemas constructivos tradicionales	Sin Línea de Apoyo	Sin Línea de Apoyo	Sin Línea de Apoyo	Sin Línea de Apoyo	Sin Línea de Apoyo	Sin Línea de Apoyo	75	20	30	20	20	0	40%	20%	40%	40%	20%

Dr. Mónica Escobar Hurtado Barba Flores, Párrafo 3.º del Presupuesto Ejecutivo Financiero Sectorial, Alcalde(a) Concejales del Municipio.



2022 Flores
 MAGNIFICENTE
 MARCHA

[Handwritten signature in blue ink]



DESARROLLO TERRITORIAL
 INSTITUTO NACIONAL DE DESARROLLO TERRITORIAL



CONAVI
 COMITÉ NACIONAL DE VIVIENDAS

**Programa de Vivienda Social
 Esquema de Operación Subsidio 100% y Cofinanciamiento sin Crédito
 Organismo Ejecutor de Obra**

Modalidad	Líneas de Apoyo Complementarias						Monto Líneas de Apoyo Complementarias (U.M.A.)						Monto Máximo de Subsidio (U.M.A.)			Proceso de Acompañamiento Técnico			Monto de Verificación			Pago al OED			Página N° Supervisor			
	Línea de Apoyo Complementaria (a.1)	Línea de Apoyo Complementaria (a.2)	Línea de Apoyo Complementaria (a.3)	Línea de Apoyo Complementaria (a.4)	Línea de Apoyo Complementaria (a.5)	Línea de Apoyo Complementaria (a.6)	Intervención de la Vivienda (U.M.A.)	Línea de Apoyo Complementaria (a.1)	Línea de Apoyo Complementaria (a.2)	Línea de Apoyo Complementaria (a.3)	Línea de Apoyo Complementaria (a.4)	Línea de Apoyo Complementaria (a.5)	Línea de Apoyo Complementaria (a.6)	Línea de Apoyo Complementaria (a.7)	Línea de Apoyo Complementaria (a.8)	Línea de Apoyo Complementaria (a.9)	Verificación	Verificación	Verificación	1er Pago	2do Pago	3er Pago	1er Pago	2do Pago	3er Pago	1er Pago	2do Pago	3er Pago
Reconstrucción de Vivienda	Rehabilitación de viviendas con sistemas constructivos tradicionales	Estudios y dictámenes	Suministro y acarreo de materiales	Sin Línea de Apoyo	Sin Línea de Apoyo	Sin Línea de Apoyo	75	20	20	0	0	0	0	0	0	0	0	0	OED	40%	40%	20%	40%	40%	20%	40%	40%	20%
Reconstrucción de Vivienda	Rehabilitación de viviendas con sistemas constructivos tradicionales	Estudios y dictámenes	Suministro y acarreo de materiales	Sin Línea de Apoyo	Sin Línea de Apoyo	Sin Línea de Apoyo	75	20	20	0	0	0	0	0	0	0	0	0	OED	40%	40%	20%	40%	40%	20%	40%	40%	20%
Reconstrucción de Vivienda	Rehabilitación de viviendas con sistemas constructivos tradicionales	Obra preventiva	Sin Línea de Apoyo	Sin Línea de Apoyo	Sin Línea de Apoyo	Sin Línea de Apoyo	75	30	0	0	0	0	0	0	0	0	0	0	OED	40%	40%	20%	40%	40%	20%	40%	40%	20%
Reconstrucción de Vivienda	Rehabilitación de viviendas con sistemas constructivos tradicionales	Obra preventiva	Estudios y dictámenes	Sin Línea de Apoyo	Sin Línea de Apoyo	Sin Línea de Apoyo	75	30	20	0	0	0	0	0	0	0	0	0	OED	40%	40%	20%	40%	40%	20%	40%	40%	20%
Reconstrucción de Vivienda	Rehabilitación de viviendas con sistemas constructivos tradicionales	Obra preventiva	Estudios y dictámenes	Sin Línea de Apoyo	Sin Línea de Apoyo	Sin Línea de Apoyo	75	30	20	20	0	0	0	0	0	0	0	0	OED	40%	40%	20%	40%	40%	20%	40%	40%	20%
Reconstrucción de Vivienda	Rehabilitación de viviendas con sistemas constructivos tradicionales	Obra preventiva	Suministro y acarreo de materiales	Sin Línea de Apoyo	Sin Línea de Apoyo	Sin Línea de Apoyo	75	30	20	20	0	0	0	0	0	0	0	0	OED	40%	40%	20%	40%	40%	20%	40%	40%	20%
Reconstrucción de Vivienda	Rehabilitación de viviendas con sistemas constructivos tradicionales	Estudios y dictámenes	Sin Línea de Apoyo	Sin Línea de Apoyo	Sin Línea de Apoyo	Sin Línea de Apoyo	75	20	0	0	0	0	0	0	0	0	0	0	OED	40%	40%	20%	40%	40%	20%	40%	40%	20%

Av. Heróica Escuela Militar del Ejército, P.O. Box 2 y 3 Dos Propiedades Ejibares Ins. Ejercitos, Marabá, Orizaba, C.P. 04270, Ciudad de México.
 Tel: 56583839 www.conavi.gob.mx/conavi

2022 FLORES
 AÑO DE MAGÓN

(Handwritten signatures and marks)



**Programa de Vivienda Social
Esquema de Operación Subsidio 100% y Cofinanciamiento sin Crédito
Organismo Ejecutor de Obra**

Modalidad	Línea de Apoyo de la Vivienda	Líneas de Apoyo Complementarias						Monto Líneas de Apoyo Complementarias (U.M.A.)						Monto Máximo Subsidio (U.M.A.)	Presupuesto Técnico	Verificación	Monto de Verificación	Pago al OEO			Pago al Supervisor							
		Línea de Apoyo Complementaria 1a)	Línea de Apoyo Complementaria 2a)	Línea de Apoyo Complementaria 3a)	Línea de Apoyo Complementaria 4a)	Línea de Apoyo Complementaria 5a)	Línea de Apoyo Complementaria 6a)	Línea de Apoyo Complementaria 1a)	Línea de Apoyo Complementaria 2a)	Línea de Apoyo Complementaria 3a)	Línea de Apoyo Complementaria 4a)	Línea de Apoyo Complementaria 5a)	Línea de Apoyo Complementaria 6a)					1er Pago	2do Pago	3er Pago	1er Pago	2do Pago	3er Pago					
Reconstrucción de Vivienda	Rehabilitación de vivienda edificadas con técnicas constructivas tradicionales	Estudios y diseños	Suministro y acarreos de materiales	Sin Línea de Apoyo	Sin Línea de Apoyo	Sin Línea de Apoyo	Sin Línea de Apoyo	75	20	0	0	0	0	0	0	0	0	115	OEO	0	0	0	40%	40%	40%	40%	40%	20%
Reconstrucción de Vivienda	Rehabilitación de vivienda edificadas con técnicas constructivas tradicionales	Suministro y acarreos de materiales	Sin Línea de Apoyo	Sin Línea de Apoyo	Sin Línea de Apoyo	Sin Línea de Apoyo	Sin Línea de Apoyo	75	20	0	0	0	0	0	0	0	0	95	OEO	0	0	0	40%	40%	40%	40%	40%	20%
Mejoramiento de Habitaciones	Instalaciones generales y áreas comunes	Sin Línea de Apoyo	Sin Línea de Apoyo	Sin Línea de Apoyo	Sin Línea de Apoyo	Sin Línea de Apoyo	Sin Línea de Apoyo	4	0	0	0	0	0	0	0	0	0	4	OEO	0	0	0	40%	40%	40%	40%	40%	20%
Mejoramiento de Habitaciones	Instalaciones generales y áreas comunes	Sustentabilidad	Sin Línea de Apoyo	Sin Línea de Apoyo	Sin Línea de Apoyo	Sin Línea de Apoyo	Sin Línea de Apoyo	4	10	0	0	0	0	0	0	0	0	14	OEO	0	0	0	40%	40%	40%	40%	40%	20%

Nota:

Para obtener las equivalencias de la UMA mensual vigente en moneda nacional, la CONAVI tomará como base el procedimiento del Artículo 4 de la Ley para determinar el valor de la Unidad de Medida y Actualización, donde el valor mensual será el producto de multiplicar el valor diario de la Unidad de Medida y Actualización por 30.4 y su resultado es truncado a dos decimales

(Handwritten signatures and scribbles)

Por Favor Escanear al Barido de Fotos, Fotos 2 y 3 con Primeros y Últimos Imágenes, Alvarado Cordero, G.P. Gallo, Ciudad de México.
Tel: 55-5399-5591 www.gob.mx/conavi





DESARROLLO TERRITORIAL

SECRETARÍA DE DESARROLLO URBANO, TERRITORIAL Y VIVIENDA

PNR AT

**Programa Nacional de Reconstrucción
Asistencia Técnica**

Muestra	Muestra	Líneas de Apoyo Complementarias					Monto de Intervención Línea de Apoyo en la Vivienda (U.M.A.)	Monto Líneas de Apoyo Complementarias (U.M.A.)					Monto Máximo de Subsidio (U.M.A.)	Proceso de Acompañamiento Técnico	Verificación	Monto de Verificación	Pago al Beneficiario			Pago a Prestador de Servicios			
		Línea de Apoyo Complementaria 1	Línea de Apoyo Complementaria 2	Línea de Apoyo Complementaria 3	Línea de Apoyo Complementaria 4	Línea de Apoyo Complementaria 5		Línea de Apoyo Complementaria 1	Línea de Apoyo Complementaria 2	Línea de Apoyo Complementaria 3	Línea de Apoyo Complementaria 4	Línea de Apoyo Complementaria 5					1er Pago	2do Pago	3er Pago		4to Pago	5to Pago	
Reubicación de Vivienda	Vivienda Nueva	Sin Línea de Apoyo	Sin Línea de Apoyo	Sin Línea de Apoyo	Sin Línea de Apoyo	Sin Línea de Apoyo	100	0	0	0	0	0	0	0	0	1	930	40%	20%	40%	40%	40%	20%
Reubicación de Vivienda	Vivienda Nueva	Sustentabilidad	Sin Línea de Apoyo	Sin Línea de Apoyo	Sin Línea de Apoyo	Sin Línea de Apoyo	100	20	0	0	0	0	0	0	0	1	930	40%	20%	40%	40%	40%	20%
Reubicación de Vivienda	Vivienda Nueva	Sustentabilidad	Estudios y dictámenes	Sin Línea de Apoyo	Sin Línea de Apoyo	Sin Línea de Apoyo	100	20	20	0	0	0	0	0	0	1	930	40%	20%	40%	40%	40%	20%
Reubicación de Vivienda	Vivienda Nueva	Sustentabilidad	Estudios y dictámenes	Suministro y acarreo de materiales	Sin Línea de Apoyo	Sin Línea de Apoyo	100	20	20	20	0	0	0	0	1	930	40%	20%	40%	40%	40%	20%	
Reubicación de Vivienda	Vivienda Nueva	Sustentabilidad	Suministro y acarreo de materiales	Sin Línea de Apoyo	Sin Línea de Apoyo	Sin Línea de Apoyo	100	20	20	0	0	0	0	0	1	930	40%	20%	40%	40%	40%	20%	
Reubicación de Vivienda	Vivienda Nueva	Estudios y dictámenes	Sin Línea de Apoyo	Sin Línea de Apoyo	Sin Línea de Apoyo	Sin Línea de Apoyo	100	20	0	0	0	0	0	0	1	930	40%	20%	40%	40%	40%	20%	
Reubicación de Vivienda	Vivienda Nueva	Estudios y dictámenes	Suministro y acarreo de materiales	Sin Línea de Apoyo	Sin Línea de Apoyo	Sin Línea de Apoyo	100	20	20	0	0	0	0	0	1	930	40%	20%	40%	40%	40%	20%	
Reubicación de Vivienda	Vivienda Nueva	Suministro y acarreo de materiales	Sin Línea de Apoyo	Sin Línea de Apoyo	Sin Línea de Apoyo	Sin Línea de Apoyo	100	20	0	0	0	0	0	0	1	930	40%	20%	40%	40%	40%	20%	
Reubicación de Vivienda	Vivienda Nueva	Adquisición de Suelo	Sin Línea de Apoyo	Sin Línea de Apoyo	Sin Línea de Apoyo	Sin Línea de Apoyo	100	86	0	0	0	0	0	0	1	930	40%	20%	40%	40%	40%	20%	
Reubicación de Vivienda	Vivienda Nueva	Adquisición de vivienda nueva	Sin Línea de Apoyo	Sin Línea de Apoyo	Sin Línea de Apoyo	Sin Línea de Apoyo	170	0	0	0	0	0	0	0	0	0	0	0	80%	20%	0%	0%	0%
Reubicación de Vivienda	Vivienda Nueva	Adquisición de vivienda en uso	Sin Línea de Apoyo	Sin Línea de Apoyo	Sin Línea de Apoyo	Sin Línea de Apoyo	170	0	0	0	0	0	0	0	0	0	0	0	80%	20%	0%	0%	0%
Reubicación de Vivienda	Adquisición de Suelo	Sin Línea de Apoyo	Sin Línea de Apoyo	Sin Línea de Apoyo	Sin Línea de Apoyo	Sin Línea de Apoyo	86	0	0	0	0	0	0	0	0	0	0	0	80%	20%	0%	0%	0%
Reubicación de Vivienda	Edificación de Conjunto Habitacional para Reubicación	Sin Línea de Apoyo	Sin Línea de Apoyo	Sin Línea de Apoyo	Sin Línea de Apoyo	Sin Línea de Apoyo	140	0	0	0	0	0	0	0	1	930	40%	20%	40%	40%	40%	20%	



As. Herencia Flores Magón (As. HFM), Folios 2 y 3 205. Promotora: Estelita Flores Magón, C.D. Calle: Cuernavaca, México

[Handwritten signature and scribbles]

**Programa Nacional de Reconstrucción
Asistencia Técnica**

Modalidad	Línea de Apoyo de la Intervención a la Vivienda	Líneas de Apoyo Complementarias					Monto de Intervención en Línea de Apoyo (U.M.A.)						Monto Máximo de Subsidio o Complemento (U.M.A.)	Proceso de Acompañamiento Técnico	Verificados	Monto de Verificación	Pago al Beneficiario	Pago a Prestador de Servicios					
		Línea de Apoyo Complementaria (L1)	Línea de Apoyo Complementaria (L2)	Línea de Apoyo Complementaria (L3)	Línea de Apoyo Complementaria (L4)	Línea de Apoyo Complementaria (L5)	Línea de Apoyo Complementaria (L6)	Línea de Apoyo Complementaria (L7)	Línea de Apoyo Complementaria (L8)	Línea de Apoyo Complementaria (L9)	Línea de Apoyo Complementaria (L10)	Línea de Apoyo Complementaria (L11)							Línea de Apoyo Complementaria (L12)				
Reconstrucción de Vivienda	Reconstrucción Parcial de Vivienda	Accesibilidad	Sustentabilidad	Estudios y dictámenes	Suministro y acarreo de materiales	Sin Línea de Apoyo	Sin Línea de Apoyo	40	13	20	20	20	0	0	113	AT	1	930	40%	20%	40%	40%	20%
Reconstrucción de Vivienda	Reconstrucción Parcial de Vivienda	Accesibilidad	Sustentabilidad	Suministro y acarreo de materiales	Sin Línea de Apoyo	Sin Línea de Apoyo	40	13	20	20	0	0	0	0	93	AT	1	930	40%	20%	40%	40%	20%
Reconstrucción de Vivienda	Reconstrucción Parcial de Vivienda	Accesibilidad	Reforzamiento Estructural	Sin Línea de Apoyo	Sin Línea de Apoyo	Sin Línea de Apoyo	40	13	30	30	0	0	0	0	83	AT	1	930	40%	20%	40%	40%	20%
Reconstrucción de Vivienda	Reconstrucción Parcial de Vivienda	Accesibilidad	Reforzamiento Estructural	Obra preventiva	Sin Línea de Apoyo	Sin Línea de Apoyo	40	13	30	30	0	0	0	0	113	AT	1	930	40%	20%	40%	40%	20%
Reconstrucción de Vivienda	Reconstrucción Parcial de Vivienda	Accesibilidad	Reforzamiento Estructural	Obra preventiva	Estudios y dictámenes	Sin Línea de Apoyo	Sin Línea de Apoyo	40	13	30	30	0	0	0	133	AT	1	930	40%	20%	40%	40%	20%
Reconstrucción de Vivienda	Reconstrucción Parcial de Vivienda	Accesibilidad	Reforzamiento Estructural	Obra preventiva	Estudios y dictámenes	Suministro y acarreo de materiales	40	13	30	30	20	20	0	0	153	AT	1	930	40%	20%	40%	40%	20%
Reconstrucción de Vivienda	Reconstrucción Parcial de Vivienda	Accesibilidad	Reforzamiento Estructural	Obra preventiva	Suministro y acarreo de materiales	Sin Línea de Apoyo	Sin Línea de Apoyo	40	13	30	30	20	0	0	133	AT	1	930	40%	20%	40%	40%	20%
Reconstrucción de Vivienda	Reconstrucción Parcial de Vivienda	Accesibilidad	Reforzamiento Estructural	Estudios y dictámenes	Sin Línea de Apoyo	Sin Línea de Apoyo	40	13	30	30	0	0	0	0	103	AT	1	930	40%	20%	40%	40%	20%
Reconstrucción de Vivienda	Reconstrucción Parcial de Vivienda	Accesibilidad	Reforzamiento Estructural	Estudios y dictámenes	Suministro y acarreo de materiales	Sin Línea de Apoyo	Sin Línea de Apoyo	40	13	30	20	20	0	0	133	AT	1	930	40%	20%	40%	40%	20%
Reconstrucción de Vivienda	Reconstrucción Parcial de Vivienda	Accesibilidad	Reforzamiento Estructural	Suministro y acarreo de materiales	Sin Línea de Apoyo	Sin Línea de Apoyo	40	13	30	30	0	0	0	0	103	AT	1	930	40%	20%	40%	40%	20%
Reconstrucción de Vivienda	Reconstrucción Parcial de Vivienda	Accesibilidad	Obra preventiva	Sin Línea de Apoyo	Sin Línea de Apoyo	Sin Línea de Apoyo	40	13	30	30	0	0	0	0	83	AT	1	930	40%	20%	40%	40%	20%
Reconstrucción de Vivienda	Reconstrucción Parcial de Vivienda	Accesibilidad	Obra preventiva	Estudios y dictámenes	Sin Línea de Apoyo	Sin Línea de Apoyo	40	13	30	30	0	0	0	0	103	AT	1	930	40%	20%	40%	40%	20%
Reconstrucción de Vivienda	Reconstrucción Parcial de Vivienda	Accesibilidad	Obra preventiva	Estudios y dictámenes	Suministro y acarreo de materiales	Sin Línea de Apoyo	Sin Línea de Apoyo	40	13	30	20	20	0	0	123	AT	1	930	40%	20%	40%	40%	20%



Dr. Héctor Escobar Nolasco, RFB de No. 659, Pista 2 y 3, Dpto. Promoción Ejecutiva Im. Dirección, Alvarado Coahuila, C.P. 01270, Ciudad de México.
Tel: 55 5039 2091 ext. 5090 y 5091



Handwritten signatures and initials in blue ink.

Programa Nacional de Reconstrucción Asistencia Técnica

Modalidad	Línea de Apoyo de la Intervención a la Vivienda	Líneas de Apoyo Complementarias (U.M.A.)						Monto de Intervención en la Vivienda (U.M.A.)	Monto Líneas de Apoyo Complementarias (U.M.A.)						Monto de Verificación	Beneficiario						Pago Prestador de Servicios					
		Línea de Apoyo Complementaria 1a.1	Línea de Apoyo Complementaria 1a.2	Línea de Apoyo Complementaria 1a.3	Línea de Apoyo Complementaria 1a.4	Línea de Apoyo Complementaria 1a.5	Línea de Apoyo Complementaria 1a.6		Línea de Apoyo Complementaria 1a.1	Línea de Apoyo Complementaria 1a.2	Línea de Apoyo Complementaria 1a.3	Línea de Apoyo Complementaria 1a.4	Línea de Apoyo Complementaria 1a.5	Línea de Apoyo Complementaria 1a.6		Verificación	Proceso de Acompañamiento Técnico	1er Pago	2do Pago	3er Pago	4to Pago		5to Pago	6to Pago			
Reconstrucción de Vivienda	Reconstrucción Parcial de Vivienda	Reforzamiento Estructural	Estudios y dictámenes	Suministro y acarreo de materiales	Sin Línea de Apoyo	Sin Línea de Apoyo	40	30	20	20	0	0	0	0	0	110	AT	1	930	40%	40%	20%	40%	40%	20%	40%	20%
Reconstrucción de Vivienda	Reconstrucción Parcial de Vivienda	Reforzamiento Estructural	Suministro y acarreo de materiales	Sin Línea de Apoyo	Sin Línea de Apoyo	Sin Línea de Apoyo	40	30	20	0	0	0	0	0	0	90	AT	1	930	40%	40%	20%	40%	40%	20%	40%	20%
Reconstrucción de Vivienda	Reconstrucción Parcial de Vivienda	Obra preventiva	Sin Línea de Apoyo	Sin Línea de Apoyo	Sin Línea de Apoyo	Sin Línea de Apoyo	40	30	0	0	0	0	0	0	0	70	AT	1	930	40%	40%	20%	40%	40%	20%	40%	20%
Reconstrucción de Vivienda	Reconstrucción Parcial de Vivienda	Obra preventiva	Estudios y dictámenes	Sin Línea de Apoyo	Sin Línea de Apoyo	Sin Línea de Apoyo	40	30	20	0	0	0	0	0	0	90	AT	1	930	40%	40%	20%	40%	40%	20%	40%	20%
Reconstrucción de Vivienda	Reconstrucción Parcial de Vivienda	Obra preventiva	Estudios y dictámenes	Suministro y acarreo de materiales	Sin Línea de Apoyo	Sin Línea de Apoyo	40	30	20	0	0	0	0	0	0	110	AT	1	930	40%	40%	20%	40%	40%	20%	40%	20%
Reconstrucción de Vivienda	Reconstrucción Parcial de Vivienda	Obra preventiva	Suministro y acarreo de materiales	Sin Línea de Apoyo	Sin Línea de Apoyo	Sin Línea de Apoyo	40	30	20	0	0	0	0	0	0	90	AT	1	930	40%	40%	20%	40%	40%	20%	40%	20%
Reconstrucción de Vivienda	Reconstrucción Parcial de Vivienda	Obra preventiva	Suministro y acarreo de materiales	Sin Línea de Apoyo	Sin Línea de Apoyo	Sin Línea de Apoyo	40	20	0	0	0	0	0	0	0	60	AT	1	930	45%	40%	20%	40%	40%	20%	40%	20%
Reconstrucción de Vivienda	Reconstrucción Parcial de Vivienda	Estudios y dictámenes	Sin Línea de Apoyo	Sin Línea de Apoyo	Sin Línea de Apoyo	Sin Línea de Apoyo	40	20	20	0	0	0	0	0	0	80	AT	1	930	40%	40%	20%	40%	40%	20%	40%	20%
Reconstrucción de Vivienda	Reconstrucción Parcial de Vivienda	Estudios y dictámenes	Suministro y acarreo de materiales	Sin Línea de Apoyo	Sin Línea de Apoyo	Sin Línea de Apoyo	40	20	0	0	0	0	0	0	0	60	AT	1	930	40%	40%	20%	40%	40%	20%	40%	20%
Reconstrucción de Vivienda	Reconstrucción Parcial de Vivienda	Suministro y acarreo de materiales	Sin Línea de Apoyo	Sin Línea de Apoyo	Sin Línea de Apoyo	Sin Línea de Apoyo	100	0	0	0	0	0	0	0	0	100	AT	1	930	40%	40%	20%	40%	40%	20%	40%	20%
Reconstrucción de Vivienda	Reconstrucción Total de Vivienda	Sin Línea de Apoyo	Sin Línea de Apoyo	Sin Línea de Apoyo	Sin Línea de Apoyo	Sin Línea de Apoyo	100	20	0	0	0	0	0	0	0	120	AT	1	930	40%	40%	20%	40%	40%	20%	40%	20%
Reconstrucción de Vivienda	Reconstrucción Total de Vivienda	Sustentabilidad	Sin Línea de Apoyo	Sin Línea de Apoyo	Sin Línea de Apoyo	Sin Línea de Apoyo	100	20	17	0	0	0	0	0	0	137	AT	1	930	40%	40%	20%	40%	40%	20%	40%	20%
Reconstrucción de Vivienda	Reconstrucción Total de Vivienda	Sustentabilidad	Demolición	Sin Línea de Apoyo	Sin Línea de Apoyo	Sin Línea de Apoyo	100	20	17	0	0	0	0	0	0	167	AT	1	930	40%	40%	20%	40%	40%	20%	40%	20%



Ricardo Flores Magón

Dr. Mariano Escobar Noyola, Ingeniero en Construcción, C.P. 01-1176, Ciudad de México.

Handwritten signature in blue ink.

Reconstrucción de Vivienda	Líneas de Apoyo Complementarias										Monto de Intervención en la Vivienda (U.M.A.)			Monto de Subsidio Máximo (U.M.A.)			Proceso de Acompañamiento Técnico			Monto de Verificación			Pago al Prestador de Servicios				
	Línea de Apoyo Complementaria #1.2	Línea de Apoyo Complementaria #1.3	Línea de Apoyo Complementaria #1.4	Línea de Apoyo Complementaria #1.5	Línea de Apoyo Complementaria #1.6	Línea de Apoyo Complementaria #2	Línea de Apoyo Complementaria #3	Línea de Apoyo Complementaria #4	Línea de Apoyo Complementaria #5	Línea de Apoyo Complementaria #6	Monto de Intervención en la Vivienda (U.M.A.)	Línea de Apoyo Complementaria #1	Línea de Apoyo Complementaria #2	Línea de Apoyo Complementaria #3	Línea de Apoyo Complementaria #4	Línea de Apoyo Complementaria #5	Línea de Apoyo Complementaria #6	Monto de Subsidio Máximo (U.M.A.)	Proceso de Acompañamiento Técnico	Verificación	Monto de Verificación	1er Pago	2do Pago	3er Pago	4er Pago	5er Pago	6er Pago
Reconstrucción Total de Vivienda	Demolición	Reconstrucción Total de Vivienda	Sin Línea de Apoyo	Sin Línea de Apoyo	Sin Línea de Apoyo	Sin Línea de Apoyo	Sin Línea de Apoyo	Sin Línea de Apoyo	Sin Línea de Apoyo	Sin Línea de Apoyo	100	17	0	0	0	0	0	177	AT	1	930	40%	20%	40%	40%	20%	20%
Reconstrucción de Vivienda	Demolición	Reconstrucción Total de Vivienda	Obra preventiva	Sin Línea de Apoyo	Sin Línea de Apoyo	Sin Línea de Apoyo	Sin Línea de Apoyo	Sin Línea de Apoyo	Sin Línea de Apoyo	Sin Línea de Apoyo	100	17	30	0	0	0	0	147	AT	1	930	40%	20%	40%	40%	20%	20%
Reconstrucción de Vivienda	Demolición	Reconstrucción Total de Vivienda	Obra preventiva	Estudios y dictámenes	Sin Línea de Apoyo	Sin Línea de Apoyo	Sin Línea de Apoyo	Sin Línea de Apoyo	Sin Línea de Apoyo	Sin Línea de Apoyo	100	17	30	20	0	0	0	187	AT	1	930	40%	20%	40%	40%	20%	20%
Reconstrucción de Vivienda	Demolición	Reconstrucción Total de Vivienda	Obra preventiva	Estudios y dictámenes	Estudios y dictámenes	Suministro y acarreo de materiales	Sin Línea de Apoyo	Sin Línea de Apoyo	Sin Línea de Apoyo	Sin Línea de Apoyo	100	17	30	20	20	0	0	187	AT	1	930	40%	20%	40%	40%	20%	20%
Reconstrucción de Vivienda	Demolición	Reconstrucción Total de Vivienda	Obra preventiva	Estudios y dictámenes	Estudios y dictámenes	Suministro y acarreo de materiales	Sin Línea de Apoyo	Sin Línea de Apoyo	Sin Línea de Apoyo	Sin Línea de Apoyo	100	17	20	0	0	0	0	137	AT	1	930	40%	20%	40%	40%	20%	20%
Reconstrucción de Vivienda	Demolición	Reconstrucción Total de Vivienda	Obra preventiva	Estudios y dictámenes	Estudios y dictámenes	Suministro y acarreo de materiales	Sin Línea de Apoyo	Sin Línea de Apoyo	Sin Línea de Apoyo	Sin Línea de Apoyo	100	17	20	0	0	0	0	137	AT	1	930	40%	20%	40%	40%	20%	20%
Reconstrucción de Vivienda	Demolición	Reconstrucción Total de Vivienda	Obra preventiva	Estudios y dictámenes	Estudios y dictámenes	Suministro y acarreo de materiales	Sin Línea de Apoyo	Sin Línea de Apoyo	Sin Línea de Apoyo	Sin Línea de Apoyo	100	17	20	0	0	0	0	137	AT	1	930	40%	20%	40%	40%	20%	20%
Reconstrucción de Vivienda	Obra preventiva	Reconstrucción Total de Vivienda	Obra preventiva	Estudios y dictámenes	Estudios y dictámenes	Suministro y acarreo de materiales	Sin Línea de Apoyo	Sin Línea de Apoyo	Sin Línea de Apoyo	Sin Línea de Apoyo	100	30	0	0	0	0	0	130	AT	1	930	40%	40%	20%	40%	40%	20%
Reconstrucción de Vivienda	Obra preventiva	Reconstrucción Total de Vivienda	Obra preventiva	Estudios y dictámenes	Estudios y dictámenes	Suministro y acarreo de materiales	Sin Línea de Apoyo	Sin Línea de Apoyo	Sin Línea de Apoyo	Sin Línea de Apoyo	100	30	20	0	0	0	0	150	AT	1	930	40%	40%	20%	40%	40%	20%
Reconstrucción de Vivienda	Obra preventiva	Reconstrucción Total de Vivienda	Obra preventiva	Estudios y dictámenes	Estudios y dictámenes	Suministro y acarreo de materiales	Sin Línea de Apoyo	Sin Línea de Apoyo	Sin Línea de Apoyo	Sin Línea de Apoyo	100	30	20	20	0	0	0	170	AT	1	930	40%	40%	20%	40%	40%	20%
Reconstrucción de Vivienda	Obra preventiva	Reconstrucción Total de Vivienda	Obra preventiva	Estudios y dictámenes	Estudios y dictámenes	Suministro y acarreo de materiales	Sin Línea de Apoyo	Sin Línea de Apoyo	Sin Línea de Apoyo	Sin Línea de Apoyo	100	30	20	0	0	0	0	150	AT	1	930	40%	40%	20%	40%	40%	20%
Reconstrucción de Vivienda	Estudios y dictámenes	Reconstrucción Total de Vivienda	Estudios y dictámenes	Estudios y dictámenes	Estudios y dictámenes	Suministro y acarreo de materiales	Sin Línea de Apoyo	Sin Línea de Apoyo	Sin Línea de Apoyo	Sin Línea de Apoyo	100	20	0	0	0	0	0	120	AT	1	930	40%	40%	20%	40%	40%	20%



Av. Heredia Escobedo Nueva Edificios 600, Pisos 2 y 3, Cpt. Prudencio Echeverri Im. Sección, Alameda Corporativa, C.P. 04420, Ciudad de México.
Tel: 55-5339-9991 www.gob.mx/conavi

[Handwritten signature and scribbles]

Programa Nacional de Reconstrucción
Asistencia Técnica

Modalidad	Línea de Apoyo de la Vivienda	Línea de Apoyo Complementaria 1a.1	Línea de Apoyo Complementaria 1a.2	Línea de Apoyo Complementaria 1a.3	Línea de Apoyo Complementaria 1a.4	Línea de Apoyo Complementaria 1a.5	Línea de Apoyo Complementaria 1a.6	Monto de Interés de la Vivienda (U.M.A.)	Monto Líneas de Apoyo Complementarias (U.M.A.)						Monto Subsidio (U.M.A.)	Proceso de Acompañamiento Técnico	Verificación	Monto de Verificación	Pago al Beneficiario			Pago Proveedor de Servicios				
									1a.1	1a.2	1a.3	1a.4	1a.5	1a.6					1er Pag	2do Pag	3er Pag					
Reconstrucción de Vivienda	Reconstrucción Total de Vivienda	Estudios y dictámenes	Suministro y acarreo de materiales	Sin Línea de Apoyo	Sin Línea de Apoyo	Sin Línea de Apoyo	Sin Línea de Apoyo	100	20	20	0	0	0	0	0	0	140	AT	1	930	40%	40%	20%	40%	40%	20%
Reconstrucción de Vivienda	Reconstrucción Total de Vivienda	Suministro y acarreo de materiales	Sin Línea de Apoyo	Sin Línea de Apoyo	Sin Línea de Apoyo	Sin Línea de Apoyo	Sin Línea de Apoyo	100	20	0	0	0	0	0	0	0	120	AT	1	930	40%	40%	20%	40%	40%	20%
Reconstrucción de Vivienda	Rehabilitación de vivienda edificada con sistemas tradicionales	Sin Línea de Apoyo	Sin Línea de Apoyo	Sin Línea de Apoyo	Sin Línea de Apoyo	Sin Línea de Apoyo	Sin Línea de Apoyo	100	0	0	0	0	0	0	0	0	100	AT	1	930	40%	40%	20%	40%	40%	20%
Reconstrucción de Vivienda	Rehabilitación de vivienda edificada con sistemas tradicionales	Sustentabilidad	Sin Línea de Apoyo	Sin Línea de Apoyo	Sin Línea de Apoyo	Sin Línea de Apoyo	Sin Línea de Apoyo	100	20	0	0	0	0	0	0	0	120	AT	1	930	40%	40%	20%	40%	40%	20%
Reconstrucción de Vivienda	Rehabilitación de vivienda edificada con sistemas tradicionales	Sustentabilidad	Obra preventiva	Sin Línea de Apoyo	Sin Línea de Apoyo	Sin Línea de Apoyo	Sin Línea de Apoyo	100	20	30	0	0	0	0	0	0	150	AT	1	930	40%	40%	20%	40%	40%	20%
Reconstrucción de Vivienda	Rehabilitación de vivienda edificada con sistemas tradicionales	Sustentabilidad	Obra preventiva	Sin Línea de Apoyo	Sin Línea de Apoyo	Sin Línea de Apoyo	Sin Línea de Apoyo	100	20	30	20	0	0	0	0	0	170	AT	1	930	40%	40%	20%	40%	40%	20%
Reconstrucción de Vivienda	Rehabilitación de vivienda edificada con sistemas tradicionales	Sustentabilidad	Obra preventiva	Estudios y dictámenes	Sin Línea de Apoyo	Sin Línea de Apoyo	Sin Línea de Apoyo	100	20	30	20	20	0	0	0	0	190	AT	1	930	40%	40%	20%	40%	40%	20%
Reconstrucción de Vivienda	Rehabilitación de vivienda edificada con sistemas tradicionales	Sustentabilidad	Obra preventiva	Estudios y acarreo de materiales	Sin Línea de Apoyo	Sin Línea de Apoyo	Sin Línea de Apoyo	100	20	30	20	20	0	0	0	0	170	AT	1	930	40%	40%	20%	40%	40%	20%
Reconstrucción de Vivienda	Rehabilitación de vivienda edificada con sistemas tradicionales	Sustentabilidad	Obra preventiva	Suministro y acarreo de materiales	Sin Línea de Apoyo	Sin Línea de Apoyo	Sin Línea de Apoyo	100	20	30	20	20	0	0	0	0	170	AT	1	930	40%	40%	20%	40%	40%	20%
Reconstrucción de Vivienda	Rehabilitación de vivienda edificada con sistemas tradicionales	Sustentabilidad	Estudios y dictámenes	Sin Línea de Apoyo	Sin Línea de Apoyo	Sin Línea de Apoyo	Sin Línea de Apoyo	100	20	20	0	0	0	0	0	0	140	AT	1	930	40%	40%	20%	40%	40%	20%
Reconstrucción de Vivienda	Rehabilitación de vivienda edificada con sistemas tradicionales	Sustentabilidad	Estudios y dictámenes	Sin Línea de Apoyo	Sin Línea de Apoyo	Sin Línea de Apoyo	Sin Línea de Apoyo	100	20	20	20	0	0	0	0	0	160	AT	1	930	40%	40%	20%	40%	40%	20%
Reconstrucción de Vivienda	Rehabilitación de vivienda edificada con sistemas tradicionales	Sustentabilidad	Suministro y acarreo de materiales	Sin Línea de Apoyo	Sin Línea de Apoyo	Sin Línea de Apoyo	Sin Línea de Apoyo	100	20	20	0	0	0	0	0	0	140	AT	1	930	40%	40%	20%	40%	40%	20%



2022 Flores
Mesa de Magón



[Handwritten signature and scribbles]

Programa Nacional de Reconstrucción Asistencia Técnica

Modalidad	Líneas de Apoyo Complementarias						Monto de Intervención de la Intervención (U.M.A.)	Monto Líneas de Apoyo Complementarias (U.M.A.)						Monto Máximo de Subsidio (U.M.A.)	Proceso de Acompañamiento Técnico	Verificación	Monto de Verificación			Pago a Prestador de Servicios					
	Línea de Apoyo Complementaria n.º 1	Línea de Apoyo Complementaria n.º 2	Línea de Apoyo Complementaria n.º 3	Línea de Apoyo Complementaria n.º 4	Línea de Apoyo Complementaria n.º 5	Línea de Apoyo Complementaria n.º 6		Línea de Apoyo Complementaria n.º 1	Línea de Apoyo Complementaria n.º 2	Línea de Apoyo Complementaria n.º 3	Línea de Apoyo Complementaria n.º 4	Línea de Apoyo Complementaria n.º 5	Línea de Apoyo Complementaria n.º 6				Línea de Apoyo Complementaria n.º 1	Línea de Apoyo Complementaria n.º 2	Línea de Apoyo Complementaria n.º 3	1er Pago	2do Pago	3er Pago	4to Pago	5to Pago	
Reconstrucción de Vivienda	con sistemas tradicionales	Sin Línea de Apoyo	Sin Línea de Apoyo	Sin Línea de Apoyo	Sin Línea de Apoyo	Sin Línea de Apoyo	100	30	0	0	0	0	0	0	0	AT	1	930	40%	20%	40%	20%	40%	20%	20%
Reconstrucción de Vivienda	Rehabilitación de vivienda edificadas con sistemas tradicionales	Sin Línea de Apoyo	Sin Línea de Apoyo	Sin Línea de Apoyo	Sin Línea de Apoyo	Sin Línea de Apoyo	100	30	20	0	0	0	0	0	0	AT	1	930	40%	20%	40%	20%	40%	20%	20%
Reconstrucción de Vivienda	Rehabilitación de vivienda edificadas con sistemas tradicionales	Sin Línea de Apoyo	Sin Línea de Apoyo	Sin Línea de Apoyo	Sin Línea de Apoyo	Sin Línea de Apoyo	100	30	20	20	0	0	0	0	0	AT	1	930	40%	20%	40%	20%	40%	20%	20%
Reconstrucción de Vivienda	Rehabilitación de vivienda edificadas con sistemas tradicionales	Sin Línea de Apoyo	Sin Línea de Apoyo	Sin Línea de Apoyo	Sin Línea de Apoyo	Sin Línea de Apoyo	100	30	20	0	0	0	0	0	0	AT	1	930	40%	20%	40%	20%	40%	20%	20%
Reconstrucción de Vivienda	Rehabilitación de vivienda edificadas con sistemas tradicionales	Sin Línea de Apoyo	Sin Línea de Apoyo	Sin Línea de Apoyo	Sin Línea de Apoyo	Sin Línea de Apoyo	100	20	0	0	0	0	0	0	0	AT	1	930	40%	20%	40%	20%	40%	20%	20%
Reconstrucción de Vivienda	Rehabilitación de vivienda edificadas con sistemas tradicionales	Sin Línea de Apoyo	Sin Línea de Apoyo	Sin Línea de Apoyo	Sin Línea de Apoyo	Sin Línea de Apoyo	100	20	20	0	0	0	0	0	0	AT	1	930	40%	20%	40%	20%	40%	20%	20%
Reconstrucción de Vivienda	Rehabilitación de vivienda edificadas con sistemas tradicionales	Sin Línea de Apoyo	Sin Línea de Apoyo	Sin Línea de Apoyo	Sin Línea de Apoyo	Sin Línea de Apoyo	100	20	0	0	0	0	0	0	0	AT	1	930	40%	20%	40%	20%	40%	20%	20%

Nota: Para obtener las equivalencias de la UMA mensual vigente en moneda nacional, la CONAVI tomará como base el procedimiento del Artículo 4 de la Ley para determinar el valor de la Unidad de Medida y Actualización, donde el valor mensual será el producto de multiplicar el valor diario de la Unidad de Medida y Actualización por 30.4 y su resultado es truncado a dos decimales



Av. Heróica Española s/n. Barrio El Barro, P.O. Box 17, San Juan, Abasco, C.A. 01106, Ciudad de México.
Tel: 55 5230 0291 y 5230 0292

Handwritten signatures and initials in blue ink.

**Programa Nacional de Reconstrucción
Organismo Ejecutor de Obra**

Modalidad de Vivienda	Línea de Apoyo a la Vivienda	Línea de Apoyo Complementaria a 1	Línea de Apoyo Complementaria a 2	Línea de Apoyo Complementaria a 3	Línea de Apoyo Complementaria a 4	Línea de Apoyo Complementaria a 5	Línea de Apoyo Complementaria a 6	Monto de Intervención de la Vivienda (U.M.A.)						Línea de Apoyo Complementaria a 1	Línea de Apoyo Complementaria a 2	Línea de Apoyo Complementaria a 3	Línea de Apoyo Complementaria a 4	Línea de Apoyo Complementaria a 5	Línea de Apoyo Complementaria a 6	Monto de Subsidio (U.M.A.)	Proceso de Acompañamiento técnico	Verificación	Monto de Verificación	Pago al Supervisor				
								Accesibilidad	Obra preventiva	Suministro y acarreo de materiales	Sin Línea de Apoyo	Sin Línea de Apoyo	Sin Línea de Apoyo											Sin Línea de Apoyo	Sin Línea de Apoyo	Sin Línea de Apoyo	Ter	2do
Reconstrucción Parcial de Vivienda	Reconstrucción Parcial de Vivienda	Accesibilidad	Obra preventiva	Suministro y acarreo de materiales	Sin Línea de Apoyo	Sin Línea de Apoyo	Sin Línea de Apoyo	40	13	30	20	0	0	0	0	0	0	0	103	OEO	0	0	40%	40%	20%	40%	20%	40%
Reconstrucción Parcial de Vivienda	Reconstrucción Parcial de Vivienda	Accesibilidad	Estudios y dictámenes	Sin Línea de Apoyo	Sin Línea de Apoyo	Sin Línea de Apoyo	Sin Línea de Apoyo	40	13	20	0	0	0	0	0	0	0	0	73	OEO	0	0	40%	40%	20%	40%	20%	40%
Reconstrucción Parcial de Vivienda	Reconstrucción Parcial de Vivienda	Accesibilidad	Estudios y dictámenes	Suministro y acarreo de materiales	Sin Línea de Apoyo	Sin Línea de Apoyo	Sin Línea de Apoyo	40	13	20	20	0	0	0	0	0	0	0	93	OEO	0	0	40%	40%	20%	40%	20%	40%
Reconstrucción Parcial de Vivienda	Reconstrucción Parcial de Vivienda	Accesibilidad	Suministro y acarreo de materiales	Sin Línea de Apoyo	Sin Línea de Apoyo	Sin Línea de Apoyo	Sin Línea de Apoyo	40	13	20	0	0	0	0	0	0	0	0	73	OEO	0	0	40%	40%	20%	40%	20%	40%
Reconstrucción Parcial de Vivienda	Reconstrucción Parcial de Vivienda	Sustentabilidad	Sin Línea de Apoyo	Sin Línea de Apoyo	Sin Línea de Apoyo	Sin Línea de Apoyo	Sin Línea de Apoyo	40	20	0	0	0	0	0	0	0	0	0	60	OEO	0	0	40%	40%	20%	40%	20%	40%
Reconstrucción Parcial de Vivienda	Reconstrucción Parcial de Vivienda	Sustentabilidad	Reforzamiento Estructural	Sin Línea de Apoyo	Sin Línea de Apoyo	Sin Línea de Apoyo	Sin Línea de Apoyo	40	20	30	0	0	0	0	0	0	0	0	90	OEO	0	0	40%	40%	20%	40%	20%	40%
Reconstrucción Parcial de Vivienda	Reconstrucción Parcial de Vivienda	Sustentabilidad	Reforzamiento Estructural	Obra preventiva	Sin Línea de Apoyo	Sin Línea de Apoyo	Sin Línea de Apoyo	40	20	30	30	0	0	0	0	0	0	0	120	OEO	0	0	40%	40%	20%	40%	20%	40%
Reconstrucción Parcial de Vivienda	Reconstrucción Parcial de Vivienda	Sustentabilidad	Reforzamiento Estructural	Obra preventiva	Estudios y dictámenes	Sin Línea de Apoyo	Sin Línea de Apoyo	40	20	30	30	20	0	0	0	0	0	0	140	OEO	0	0	40%	40%	20%	40%	20%	40%
Reconstrucción Parcial de Vivienda	Reconstrucción Parcial de Vivienda	Sustentabilidad	Reforzamiento Estructural	Obra preventiva	Estudios y dictámenes	Suministro y acarreo de materiales	Sin Línea de Apoyo	40	20	30	30	20	20	0	0	0	0	0	160	OEO	0	0	40%	40%	20%	40%	20%	40%
Reconstrucción Parcial de Vivienda	Reconstrucción Parcial de Vivienda	Sustentabilidad	Reforzamiento Estructural	Obra preventiva	Suministro y acarreo de materiales	Sin Línea de Apoyo	Sin Línea de Apoyo	40	20	30	30	20	0	0	0	0	0	0	140	OEO	0	0	40%	40%	20%	40%	20%	40%
Reconstrucción Parcial de Vivienda	Reconstrucción Parcial de Vivienda	Sustentabilidad	Reforzamiento Estructural	Estudios y dictámenes	Sin Línea de Apoyo	Sin Línea de Apoyo	Sin Línea de Apoyo	40	20	30	20	0	0	0	0	0	0	0	110	OEO	0	0	40%	40%	20%	40%	20%	40%
Reconstrucción Parcial de Vivienda	Reconstrucción Parcial de Vivienda	Sustentabilidad	Reforzamiento Estructural	Estudios y dictámenes	Suministro y acarreo de materiales	Sin Línea de Apoyo	Sin Línea de Apoyo	40	20	30	20	20	0	0	0	0	0	0	130	OEO	0	0	40%	40%	20%	40%	20%	40%
Reconstrucción Parcial de Vivienda	Reconstrucción Parcial de Vivienda	Sustentabilidad	Reforzamiento Estructural	Suministro y acarreo de materiales	Sin Línea de Apoyo	Sin Línea de Apoyo	Sin Línea de Apoyo	40	20	30	20	0	0	0	0	0	0	0	110	OEO	0	0	40%	40%	20%	40%	20%	40%

Página 184 de 195



2022 Flores
Feria de Magón



Av. Héroles Escobedo Nava 1400, 666, Pinar y 2, 200, Proceso de Ejecución de Obra, Alcabala Coahuila, C.P. 26420, Ciudad de México.
Tel: 55-2119-2019 y 55-2119-2019

**Programa Nacional de Reconstrucción
Organismo Ejecutor de Obra**

Modalidad de la Intervención a la Vivienda	Línea de Apoyo Complementaria a 1	Línea de Apoyo Complementaria a 2	Línea de Apoyo Complementaria a 3	Línea de Apoyo Complementaria a 4	Línea de Apoyo Complementaria a 5	Línea de Apoyo Complementaria a 6	Monto Líneas de Apoyo Complementarias (U.M.A.)						Monto Máximo de Subsidio (U.M.A.)	Pago al OEO			Pago al Supervisor							
							Moneda de Interacción en Línea de la Intervención a la Vivienda (U.M.A.)	Línea de Apoyo Complementaria a 1	Línea de Apoyo Complementaria a 2	Línea de Apoyo Complementaria a 3	Línea de Apoyo Complementaria a 4	Línea de Apoyo Complementaria a 5		Línea de Apoyo Complementaria a 6	Verificación	1er Pago	2do Pago	3er Pago	Verificación	1er Pago	2do Pago	3er Pago		
Reconstrucción de Vivienda	Sustentabilidad	Obra preventiva	Sin Línea de Apoyo	Sin Línea de Apoyo	Sin Línea de Apoyo	Sin Línea de Apoyo	40	20	20	0	0	0	90	OEO	0	0	0	40%	40%	20%	40%	40%	40%	20%
Reconstrucción de Vivienda	Sustentabilidad	Obra preventiva	Estudios y dictámenes	Sin Línea de Apoyo	Sin Línea de Apoyo	Sin Línea de Apoyo	40	20	30	0	0	0	110	OEO	0	0	0	40%	40%	20%	40%	40%	40%	20%
Reconstrucción de Vivienda	Sustentabilidad	Obra preventiva	Estudios y dictámenes	Suministro y acarreo de materiales	Sin Línea de Apoyo	Sin Línea de Apoyo	40	20	30	20	0	0	130	OEO	0	0	0	40%	40%	20%	40%	40%	40%	20%
Reconstrucción de Vivienda	Sustentabilidad	Obra preventiva	Suministro y acarreo de materiales	Sin Línea de Apoyo	Sin Línea de Apoyo	Sin Línea de Apoyo	40	20	30	20	0	0	110	OEO	0	0	0	40%	40%	20%	40%	40%	40%	20%
Reconstrucción de Vivienda	Sustentabilidad	Estudios y dictámenes	Sin Línea de Apoyo	Sin Línea de Apoyo	Sin Línea de Apoyo	Sin Línea de Apoyo	40	20	20	0	0	0	80	OEO	0	0	0	40%	40%	20%	40%	40%	40%	20%
Reconstrucción de Vivienda	Sustentabilidad	Estudios y dictámenes	Suministro y acarreo de materiales	Sin Línea de Apoyo	Sin Línea de Apoyo	Sin Línea de Apoyo	40	20	20	20	0	0	100	OEO	0	0	0	40%	40%	20%	40%	40%	40%	20%
Reconstrucción de Vivienda	Sustentabilidad	Suministro y acarreo de materiales	Sin Línea de Apoyo	Sin Línea de Apoyo	Sin Línea de Apoyo	Sin Línea de Apoyo	40	20	20	0	0	0	80	OEO	0	0	0	40%	40%	20%	40%	40%	40%	20%
Reconstrucción de Vivienda	Reforzamiento Estructural	Reforzamiento Estructural	Sin Línea de Apoyo	Sin Línea de Apoyo	Sin Línea de Apoyo	Sin Línea de Apoyo	40	30	0	0	0	0	70	OEO	0	0	0	40%	40%	20%	40%	40%	40%	20%
Reconstrucción de Vivienda	Reforzamiento Estructural	Obra preventiva	Sin Línea de Apoyo	Sin Línea de Apoyo	Sin Línea de Apoyo	Sin Línea de Apoyo	40	30	30	0	0	0	100	OEO	0	0	0	40%	40%	20%	40%	40%	40%	20%
Reconstrucción de Vivienda	Reforzamiento Estructural	Obra preventiva	Estudios y dictámenes	Sin Línea de Apoyo	Sin Línea de Apoyo	Sin Línea de Apoyo	40	30	30	20	0	0	120	OEO	0	0	0	40%	40%	20%	40%	40%	40%	20%
Reconstrucción de Vivienda	Reforzamiento Estructural	Obra preventiva	Estudios y dictámenes	Suministro y acarreo de materiales	Sin Línea de Apoyo	Sin Línea de Apoyo	40	30	30	20	0	0	140	OEO	0	0	0	40%	40%	20%	40%	40%	40%	20%
Reconstrucción de Vivienda	Reforzamiento Estructural	Obra preventiva	Suministro y acarreo de materiales	Sin Línea de Apoyo	Sin Línea de Apoyo	Sin Línea de Apoyo	40	30	30	20	0	0	120	OEO	0	0	0	40%	40%	20%	40%	40%	40%	20%
Reconstrucción de Vivienda	Reforzamiento Estructural	Estudios y dictámenes	Sin Línea de Apoyo	Sin Línea de Apoyo	Sin Línea de Apoyo	Sin Línea de Apoyo	40	30	20	0	0	0	90	OEO	0	0	0	40%	40%	20%	40%	40%	40%	20%



Al. Ministerio Especial de Vivienda y Urbanismo, Calle 23 y 24 Col. Planes y Croquis, Alcaldía Cuernavaca, C.P. 06100, Ciudad de México.

[Handwritten signature and initials in blue ink]

Matriz de Proyecto Emergente de Vivienda

Modalidad	Línea de Apoyo Intervención a la Vivienda	Línea de Apoyo Complementario 1	Línea de Apoyo Complementario 2	Línea de Apoyo Complementario 3	Línea de Apoyo Complementario 4	Línea de Apoyo Complementario 5	Línea de Apoyo Complementario 6	Línea de Apoyo Complementario 7	Línea de Apoyo Complementario 8	Monto de Apoyo a la Vivienda (MKN)	Monto de Apoyo Complementario 1	Monto de Apoyo Complementario 2	Monto de Apoyo Complementario 3	Monto de Apoyo Complementario 4	Monto de Apoyo Complementario 5	Monto de Apoyo Complementario 6	Monto Máximo de Subsidio (MKN)	Nº Verificados	Monto Votif	Pago CUV	Piezas AT	Primer Beneficiario	Segundo Beneficiario	Tercer Beneficiario	Primer Pago A / OEO	Segundo Pago A / OEO	Finiquito A / OEO
Autoproducción	NA	NA	NA	NA	NA	NA	NA	NA	NA	90,000	NA	NA	NA	NA	NA	NA	90,000	NA	NA	NA	100	-	-	-	-	-	
Autoproducción	NA	NA	NA	NA	NA	NA	NA	NA	NA	35,000	NA	NA	NA	NA	NA	NA	35,000	NA	NA	NA	100	-	-	-	-	-	

Nota:

Para obtener las equivalencias de la UMA mensual vigente en moneda nacional, la Conavi tomará como base el procedimiento del Artículo 4 de la Ley para determinar el valor de la Unidad de Medida y Actualización, donde el valor mensual será el producto de multiplicar el valor diario de la Unidad de Medida y Actualización por 30.4 y su resultado es truncado a dos decimales

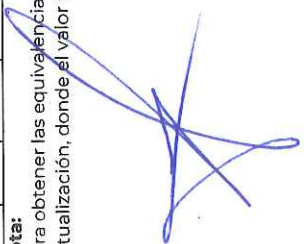



Av. Heredia Escobar Naves Jaffar Blo. 699, Pisos 2 y 3 Con. Pinaromonte, Edificio In. Sanción, Alameda Constitución, C.P. 01176, Ciudad del México.
Tel: 55 5015 5011 www.conavi.org.mx





ANEXO 2: Plan de Contingencia Bancario

Objetivo.

Las áreas de operación de la Conavi que intervienen en el proceso bancario de dispersión de los Programas de Subsidio, se encuentran expuestas a contingencias que pueden afectar el correcto funcionamiento de los mismos, por lo cual, el presente plan de contingencia tiene como objetivo identificar los riesgos e implementar medidas que garanticen la continuidad de la operación bancaria de los Programas que comprometan la operación en los tiempos programados.

Funcionamiento

Con base en los horarios de servicio del Banco Dispensor (Anexo 3), en el momento en que la Conavi o Banco Dispensor se percaten del retraso en el envío o recepción de la información, deberán informar a su contraparte y cumplir con el siguiente proceso.

Ambas instituciones, deberán notificar la situación al personal asignado en el árbol de llamadas establecido en el Anexo Operativo antes de las 16:00 horas, esto como medida para preparar el esquema de contingencia con base en los posibles escenarios:

Escenarios

- 1. No se recibió el archivo por parte de la Conavi.**
 - i. Realizar llamada de notificación al personal asignado en el árbol de llamadas.
 - ii. Enviar correo electrónico al Banco Dispensor solicitando la aplicación de los pagos o creación de órdenes de pago correspondientes, precisando lo siguiente:
 - Motivo: acuerdo de contingencia para recepción de archivos;
 - Nombre de los archivos encriptados a procesar;
 - Cifras control (montos y casos por archivo);
 - Número de registros y monto total por cada archivo a procesar.
 - iii. Banco Dispensor realizará las validaciones que considere necesarias para confirmar con el personal de la Conavi autorizado.
 - iv. La Conavi enviará por correo electrónico al Banco Dispensor, el archivo encriptado de acuerdo al layout acordado.
 - v. Banco Dispensor procesa el archivo de entrada y confirma con la Conavi las cifras control.
 - vi. El personal facultado del Banco Dispensor confirmará el resultado del proceso de la carga del archivo por correo electrónico, asimismo, de ser exitoso proporcionará el acuse y archivos de respuesta o en caso contrario informará la causa del rechazo, para corregir el archivo e iniciar el proceso nuevamente.
- 2. Se recibió archivo en Banco, pero no se pudo entregar archivos de acuse (ACK) y respuestas de archivos (RT).**
 - i. Realizar llamada de notificación al personal asignado en el árbol de llamadas.

Página 192 de 195





- ii. Banco Dispensor deberá confirmar cifras control con la Conavi, vía correo electrónico o llamada.
- iii. Si la Conavi acepta cifras control, Banco Dispensor procede a procesar pagos y generar layout.
- iv. Banco Dispensor enviará layout a los correos facultados para recepción y envío de archivos.

3. Fallas que impactan el proceso fuera del alcance del Banco Dispensor y la Conavi.

- i. Si el servicio de pago vía SPEI no se encuentra disponible, Banco Dispensor siguiendo los procedimientos internos diseñados para la atención de una contingencia (Esquema de alta disponibilidad, Plan de Recuperación de Desastres, etc.), buscará mitigar el impacto en el procesamiento de las instrucciones de pago, notificando vía correo a la Conavi el resultado del procesamiento.
- ii. Operación en día inhábil, el Banco Dispensor apoyará la operación bancaria de la Conavi, mediante el procesamiento de instrucciones en días inhábiles, recibiendo la solicitud por parte de la Comisión a través de medio escrito (Correo electrónico) con Visto Bueno (Vo. Bo.) de la Subdirección General de Administración y Financiamiento (SGAF) y la Coordinación General de Administración (CGA) haciendo mención de los siguientes datos:
 - Nombre del Servicio;
 - Nombre del Archivo;
 - Fecha de envío;
 - Importe total;
 - Número de registros.





ANEXO 3. Horarios de Servicios

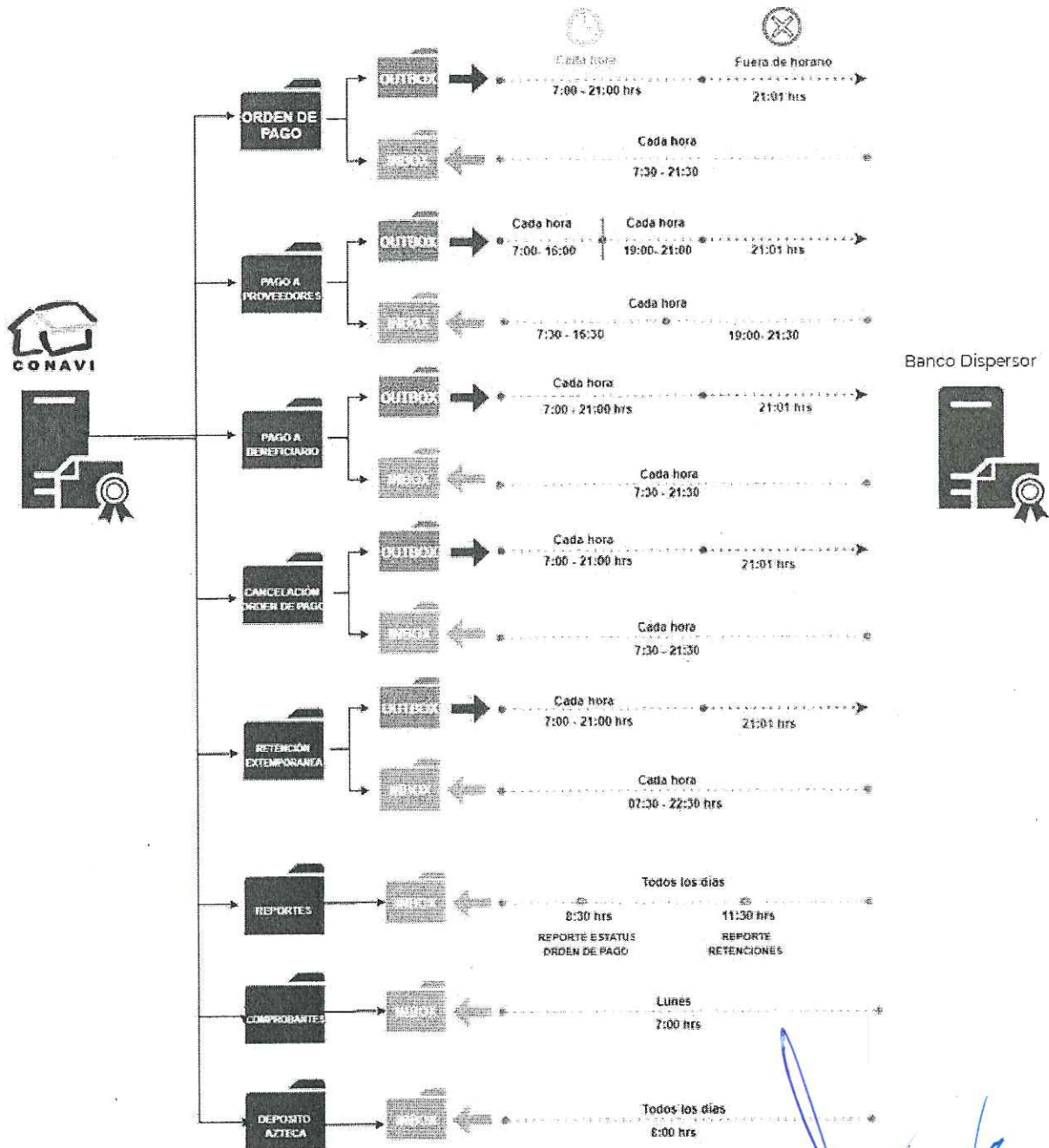

Banco Dispensor

